下関都市計画総括図　7-3

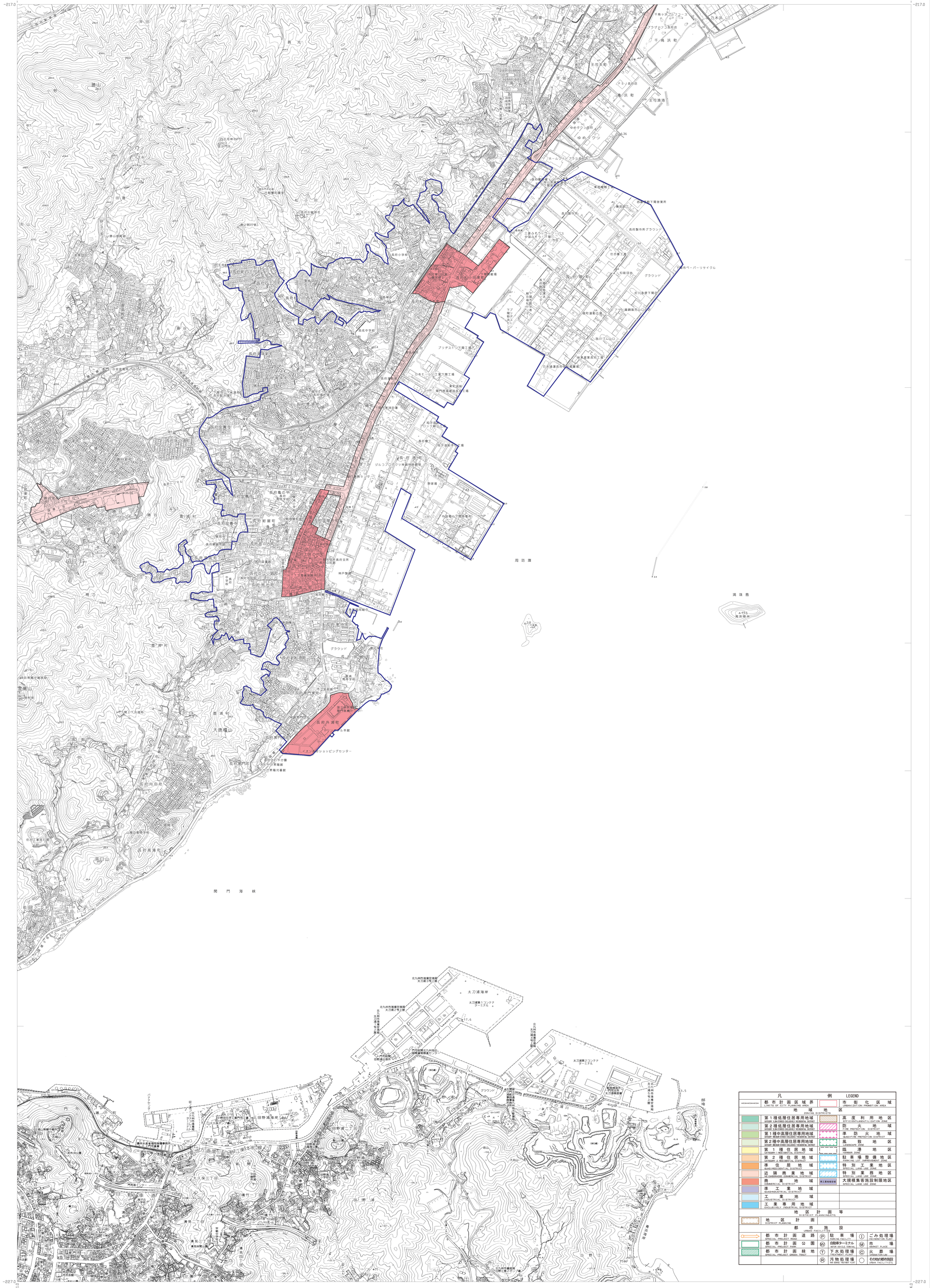
-111.0
-217.0
-104.0
-227.0
勝山
八野
井田
貴光
田倉
松小田
長府石屋井社
長之宮灯堂
勝山御殿跡
勝谷
勝負
豊浦村
豊浦小
豊浦中
豊浦高等学校
豊浦山
大唐櫃山
本日山
関門海峡
関門橋
関門橋記念館
長府外浦町
長府黒門東町
長府黒門西町
長府向田町
長府高場町
長府古江町
長府古宮町
長府安養寺町
長府松小田東町
長府松小田中町
長府松小田浦町
長府中之迫町
長府一ノ宮町
長府小学校
長府中学校
長府製作所
長府製作所グラウンド
長府製作所第二工場
長府製作所第三工場
長府製作所第四工場
長府製作所第五工場
長府製作所第六工場
長府製作所第七工場
長府製作所第八工場
長府製作所第九工場
長府製作所第十工場
長府製作所第十一工場
長府製作所第十二工場
長府製作所第十三工場
長府製作所第十四工場
長府製作所第十五工場
長府製作所第十六工場
長府製作所第十七工場
長府製作所第十八工場
長府製作所第十九工場
長府製作所第二十工場
長府製作所第二十一工場
長府製作所第二十二工場
長府製作所第二十三工場
長府製作所第二十四工場
長府製作所第二十五工場
長府製作所第二十六工場
長府製作所第二十七工場
長府製作所第二十八工場
長府製作所第二十九工場
長府製作所第三十工場
長府製作所第三十一工場
長府製作所第三十二工場
長府製作所第三十三工場
長府製作所第三十四工場
長府製作所第三十五工場
長府製作所第三十六工場
長府製作所第三十七工場
長府製作所第三十八工場
長府製作所第三十九工場
長府製作所第四十工場
長府製作所第四十一工場
長府製作所第四十二工場
長府製作所第四十三工場
長府製作所第四十四工場
長府製作所第四十五工場
長府製作所第四十六工場
長府製作所第四十七工場
長府製作所第四十八工場
長府製作所第四十九工場
長府製作所第五十工場
長府製作所第五十一工場
長府製作所第五十二工場
長府製作所第五十三工場
長府製作所第五十四工場
長府製作所第五十五工場
長府製作所第五十六工場
長府製作所第五十七工場
長府製作所第五十八工場
長府製作所第五十九工場
長府製作所第六十工場
長府製作所第六十一工場
長府製作所第六十二工場
長府製作所第六十三工場
長府製作所第六十四工場
長府製作所第六十五工場
長府製作所第六十六工場
長府製作所第六十七工場
長府製作所第六十八工場
長府製作所第六十九工場
長府製作所第七十工場
長府製作所第七十一工場
長府製作所第七十二工場
長府製作所第七十三工場
長府製作所第七十四工場
長府製作所第七十五工場
長府製作所第七十六工場
長府製作所第七十七工場
長府製作所第七十八工場
長府製作所第七十九工場
長府製作所第八十工場
長府製作所第八十一工場
長府製作所第八十二工場
長府製作所第八十三工場
長府製作所第八十四工場
長府製作所第八十五工場
長府製作所第八十六工場
長府製作所第八十七工場
長府製作所第八十八工場
長府製作所第八十九工場
長府製作所第九十工場
長府製作所第九十一工場
長府製作所第九十二工場
長府製作所第九十三工場
長府製作所第九十四工場
長府製作所第九十五工場
長府製作所第九十六工場
長府製作所第九十七工場
長府製作所第九十八工場
長府製作所第九十九工場
長府製作所第百工場
長府製作所第百一工場
長府製作所第百二工場
長府製作所第百三工場
長府製作所第百四工場
長府製作所第百五工場
長府製作所第百六工場
長府製作所第百七工場
長府製作所第百八工場
長府製作所第百九工場
長府製作所第百十工場
長府製作所第百十一工場
長府製作所第百十二工場
長府製作所第百十三工場
長府製作所第百十四工場
長府製作所第百十五工場
長府製作所第百十六工場
長府製作所第百十七工場
長府製作所第百十八工場
長府製作所第百十九工場
長府製作所第百二十工場
長府製作所第百二十一工場
長府製作所第百二十二工場
長府製作所第百二十三工場
長府製作所第百二十四工場
長府製作所第百二十五工場
長府製作所第百二十六工場
長府製作所第百二十七工場
長府製作所第百二十八工場
長府製作所第百二十九工場
長府製作所第百三十工場
長府製作所第百三十一工場
長府製作所第百三十二工場
長府製作所第百三十三工場
長府製作所第百三十四工場
長府製作所第百三十五工場
長府製作所第百三十六工場
長府製作所第百三十七工場
長府製作所第百三十八工場
長府製作所第百三十九工場
長府製作所第百四十工場
長府製作所第百四十一工場
長府製作所第百四十二工場
長府製作所第百四十三工場
長府製作所第百四十四工場
長府製作所第百四十五工場
長府製作所第百四十六工場
長府製作所第百四十七工場
長府製作所第百四十八工場
長府製作所第百四十九工場
長府製作所第百五十工場
長府製作所第百五十一工場
長府製作所第百五十二工場
長府製作所第百五十三工場
長府製作所第百五十四工場
長府製作所第百五十五工場
長府製作所第百五十六工場
長府製作所第百五十七工場
長府製作所第百五十八工場
長府製作所第百五十九工場
長府製作所第百六十工場
長府製作所第百六十一工場
長府製作所第百六十二工場
長府製作所第百六十三工場
長府製作所第百六十四工場
長府製作所第百六十五工場
長府製作所第百六十六工場
長府製作所第百六十七工場
長府製作所第百六十八工場
長府製作所第百六十九工場
長府製作所第百七十工場
長府製作所第百七十一工場
長府製作所第百七十二工場
長府製作所第百七十三工場
長府製作所第百七十四工場
長府製作所第百七十五工場
長府製作所第百七十六工場
長府製作所第百七十七工場
長府製作所第百七十八工場
長府製作所第百七十九工場
長府製作所第百八十工場
長府製作所第百八十一工場
長府製作所第百八十二工場
長府製作所第百八十三工場
長府製作所第百八十四工場
長府製作所第百八十五工場
長府製作所第百八十六工場
長府製作所第百八十七工場
長府製作所第百八十八工場
長府製作所第百八十九工場
長府製作所第百九十工場
長府製作所第百九十一工場
長府製作所第百九十二工場
長府製作所第百九十三工場
長府製作所第百九十四工場
長府製作所第百九十五工場
長府製作所第百九十六工場
長府製作所第百九十七工場
長府製作所第百九十八工場
長府製作所第百九十九工場
長府製作所第二百工場
長府製作所第二百一工場
長府製作所第二百二工場
長府製作所第二百三工場
長府製作所第二百四工場
長府製作所第二百五工場
長府製作所第二百六工場
長府製作所第二百七工場
長府製作所第二百八工場
長府製作所第二百九工場
長府製作所第二百十工場
長府製作所第二百十一工場
長府製作所第二百十二工場
長府製作所第二百十三工場
長府製作所第二百十四工場
長府製作所第二百十五工場
長府製作所第二百十六工場
長府製作所第二百十七工場
長府製作所第二百十八工場
長府製作所第二百十九工場
長府製作所第二百二十工場
長府製作所第二百二十一工場
長府製作所第二百二十二工場
長府製作所第二百二十三工場
長府製作所第二百二十四工場
長府製作所第二百二十五工場
長府製作所第二百二十六工場
長府製作所第二百二十七工場
長府製作所第二百二十八工場
長府製作所第二百二十九工場
長府製作所第二百三十工場
長府製作所第二百三十一工場
長府製作所第二百三十二工場
長府製作所第二百三十三工場
長府製作所第二百三十四工場
長府製作所第二百三十五工場
長府製作所第二百三十六工場
長府製作所第二百三十七工場
長府製作所第二百三十八工場
長府製作所第二百三十九工場
長府製作所第二百四十工場
長府製作所第二百四十一工場
長府製作所第二百四十二工場
長府製作所第二百四十三工場
長府製作所第二百四十四工場
長府製作所第二百四十五工場
長府製作所第二百四十六工場
長府製作所第二百四十七工場
長府製作所第二百四十八工場
長府製作所第二百四十九工場
長府製作所第二百五十工場
長府製作所第二百五十一工場
長府製作所第二百五十二工場
長府製作所第二百五十三工場
長府製作所第二百五十四工場
長府製作所第二百五十五工場
長府製作所第二百五十六工場
長府製作所第二百五十七工場
長府製作所第二百五十八工場
長府製作所第二百五十九工場
長府製作所第二百六十工場
長府製作所第二百六十一工場
長府製作所第二百六十二工場
長府製作所第二百六十三工場
長府製作所第二百六十四工場
長府製作所第二百六十五工場
長府製作所第二百六十六工場
長府製作所第二百六十七工場
長府製作所第二百六十八工場
長府製作所第二百六十九工場
長府製作所第二百七十工場
長府製作所第二百七十一工場
長府製作所第二百七十二工場
長府製作所第二百七十三工場
長府製作所第二百七十四工場
長府製作所第二百七十五工場
長府製作所第二百七十六工場
長府製作所第二百七十七工場
長府製作所第二百七十八工場
長府製作所第二百七十九工場
長府製作所第二百八十工場
長府製作所第二百八十一工場
長府製作所第二百八十二工場
長府製作所第二百八十三工場
長府製作所第二百八十四工場
長府製作所第二百八十五工場
長府製作所第二百八十六工場
長府製作所第二百八十七工場
長府製作所第二百八十八工場
長府製作所第二百八十九工場
長府製作所第二百九十工場
長府製作所第二百九十一工場
長府製作所第二百九十二工場
長府製作所第二百九十三工場
長府製作所第二百九十四工場
長府製作所第二百九十五工場
長府製作所第二百九十六工場
長府製作所第二百九十七工場
長府製作所第二百九十八工場
長府製作所第二百九十九工場
長府製作所第三百工場
長府製作所第三百一工場
長府製作所第三百二工場
長府製作所第三百三工場
長府製作所第三百四工場
長府製作所第三百五工場
長府製作所第三百六工場
長府製作所第三百七工場
長府製作所第三百八工場
長府製作所第三百九工場
長府製作所第三百十工場
長府製作所第三百十一工場
長府製作所第三百十二工場
長府製作所第三百十三工場
長府製作所第三百十四工場
長府製作所第三百十五工場
長府製作所第三百十六工場
長府製作所第三百十七工場
長府製作所第三百十八工場
長府製作所第三百十九工場
長府製作所第三百二十工場
長府製作所第三百二十一工場
長府製作所第三百二十二工場
長府製作所第三百二十三工場
長府製作所第三百二十四工場
長府製作所第三百二十五工場
長府製作所第三百二十六工場
長府製作所第三百二十七工場
長府製作所第三百二十八工場
長府製作所第三百二十九工場
長府製作所第三百三十工場
長府製作所第三百三十一工場
長府製作所第三百三十二工場
長府製作所第三百三十三工場
長府製作所第三百三十四工場
長府製作所第三百三十五工場
長府製作所第三百三十六工場
長府製作所第三百三十七工場
長府製作所第三百三十八工場
長府製作所第三百三十九工場
長府製作所第三百四十工場
長府製作所第三百四十一工場
長府製作所第三百四十二工場
長府製作所第三百四十三工場
長府製作所第三百四十四工場
長府製作所第三百四十五工場
長府製作所第三百四十六工場
長府製作所第三百四十七工場
長府製作所第三百四十八工場
長府製作所第三百四十九工場
長府製作所第三百五十工場
長府製作所第三百五十一工場
長府製作所第三百五十二工場
長府製作所第三百五十三工場
長府製作所第三百五十四工場
長府製作所第三百五十五工場
長府製作所第三百五十六工場
長府製作所第三百五十七工場
長府製作所第三百五十八工場
長府製作所第三百五十九工場
長府製作所第三百六十工場
長府製作所第三百六十一工場
長府製作所第三百六十二工場
長府製作所第三百六十三工場
長府製作所第三百六十四工場
長府製作所第三百六十五工場
長府製作所第三百六十六工場
長府製作所第三百六十七工場
長府製作所第三百六十八工場
長府製作所第三百六十九工場
長府製作所第三百七十工場
長府製作所第三百七十一工場
長府製作所第三百七十二工場
長府製作所第三百七十三工場
長府製作所第三百七十四工場
長府製作所第三百七十五工場
長府製作所第三百七十六工場
長府製作所第三百七十七工場
長府製作所第三百七十八工場
長府製作所第三百七十九工場
長府製作所第三百八十工場
長府製作所第三百八十一工場
長府製作所第三百八十二工場
長府製作所第三百八十三工場
長府製作所第三百八十四工場
長府製作所第三百八十五工場
長府製作所第三百八十六工場
長府製作所第三百八十七工場
長府製作所第三百八十八工場
長府製作所第三百八十九工場
長府製作所第三百九十工場
長府製作所第三百九十一工場
長府製作所第三百九十二工場
長府製作所第三百九十三工場
長府製作所第三百九十四工場
長府製作所第三百九十五工場
長府製作所第三百九十六工場
長府製作所第三百九十七工場
長府製作所第三百九十八工場
長府製作所第三百九十九工場
長府製作所第四百工場
長府製作所第四百一工場
長府製作所第四百二工場
長府製作所第四百三工場
長府製作所第四百四工場
長府製作所第四百五工場
長府製作所第四百六工場
長府製作所第四百七工場
長府製作所第四百八工場
長府製作所第四百九工場
長府製作所第四百十工場
長府製作所第四百十一工場
長府製作所第四百十二工場
長府製作所第四百十三工場
長府製作所第四百十四工場
長府製作所第四百十五工場
長府製作所第四百十六工場
長府製作所第四百十七工場
長府製作所第四百十八工場
長府製作所第四百十九工場
長府製作所第四百二十工場
長府製作所第四百二十一工場
長府製作所第四百二十二工場
長府製作所第四百二十三工場
長府製作所第四百二十四工場
長府製作所第四百二十五工場
長府製作所第四百二十六工場
長府製作所第四百二十七工場
長府製作所第四百二十八工場
長府製作所第四百二十九工場
長府製作所第四百三十工場
長府製作所第四百三十一工場
長府製作所第四百三十二工場
長府製作所第四百三十三工場
長府製作所第四百三十四工場
長府製作所第四百三十五工場
長府製作所第四百三十六工場
長府製作所第四百三十七工場
長府製作所第四百三十八工場
長府製作所第四百三十九工場
長府製作所第四百四十工場
長府製作所第四百四十一工場
長府製作所第四百四十二工場
長府製作所第四百四十三工場
長府製作所第四百四十四工場
長府製作所第四百四十五工場
長府製作所第四百四十六工場
長府製作所第四百四十七工場
長府製作所第四百四十八工場
長府製作所第四百四十九工場
長府製作所第四百五十工場
長府製作所第四百五十一工場
長府製作所第四百五十二工場
長府製作所第四百五十三工場
長府製作所第四百五十四工場
長府製作所第四百五十五工場
長府製作所第四百五十六工場
長府製作所第四百五十七工場
長府製作所第四百五十八工場
長府製作所第四百五十九工場
長府製作所第四百六十工場
長府製作所第四百六十一工場
長府製作所第四百六十二工場
長府製作所第四百六十三工場
長府製作所第四百六十四工場
長府製作所第四百六十五工場
長府製作所第四百六十六工場
長府製作所第四百六十七工場
長府製作所第四百六十八工場
長府製作所第四百六十九工場
長府製作所第四百七十工場
長府製作所第四百七十一工場
長府製作所第四百七十二工場
長府製作所第四百七十三工場
長府製作所第四百七十四工場
長府製作所第四百七十五工場
長府製作所第四百七十六工場
長府製作所第四百七十七工場
長府製作所第四百七十八工場
長府製作所第四百七十九工場
長府製作所第四百八十工場
長府製作所第四百八十一工場
長府製作所第四百八十二工場
長府製作所第四百八十三工場
長府製作所第四百八十四工場
長府製作所第四百八十五工場
長府製作所第四百八十六工場
長府製作所第四百八十七工場
長府製作所第四百八十八工場
長府製作所第四百八十九工場
長府製作所第四百九十工場
長府製作所第四百九十一工場
長府製作所第四百九十二工場
長府製作所第四百九十三工場
長府製作所第四百九十四工場
長府製作所第四百九十五工場
長府製作所第四百九十六工場
長府製作所第四百九十七工場
長府製作所第四百九十八工場
長府製作所第四百九十九工場
長府製作所第五百工場
長府製作所第五百一工場
長府製作所第五百二工場
長府製作所第五百三工場
長府製作所第五百四工場
長府製作所第五百五工場
長府製作所第五百六工場
長府製作所第五百七工場
長府製作所第五百八工場
長府製作所第五百九工場
長府製作所第五百十工場
長府製作所第五百十一工場
長府製作所第五百十二工場
長府製作所第五百十三工場
長府製作所第五百十四工場
長府製作所第五百十五工場
長府製作所第五百十六工場
長府製作所第五百十七工場
長府製作所第五百十八工場
長府製作所第五百十九工場
長府製作所第五百二十工場
長府製作所第五百二十一工場
長府製作所第五百二十二工場
長府製作所第五百二十三工場
長府製作所第五百二十四工場
長府製作所第五百二十五工場
長府製作所第五百二十六工場
長府製作所第五百二十七工場
長府製作所第五百二十八工場
長府製作所第五百二十九工場
長府製作所第五百三十工場
長府製作所第五百三十一工場
長府製作所第五百三十二工場
長府製作所第五百三十三工場
長府製作所第五百三十四工場
長府製作所第五百三十五工場
長府製作所第五百三十六工場
長府製作所第五百三十七工場
長府製作所第五百三十八工場
長府製作所第五百三十九工場
長府製作所第五百四十工場
長府製作所第五百四十一工場
長府製作所第五百四十二工場
長府製作所第五百四十三工場
長府製作所第五百四十四工場
長府製作所第五百四十五工場
長府製作所第五百四十六工場
長府製作所第五百四十七工場
長府製作所第五百四十八工場
長府製作所第五百四十九工場
長府製作所第五百五十工場
長府製作所第五百五十一工場
長府製作所第五百五十二工場
長府製作所第五百五十三工場
長府製作所第五百五十四工場
長府製作所第五百五十五工場
長府製作所第五百五十六工場
長府製作所第五百五十七工場
長府製作所第五百五十八工場
長府製作所第五百五十九工場
長府製作所第五百六十工場
長府製作所第五百六十一工場
長府製作所第五百六十二工場
長府製作所第五百六十三工場
長府製作所第五百六十四工場
長府製作所第五百六十五工場
長府製作所第五百六十六工場
長府製作所第五百六十七工場
長府製作所第五百六十八工場
長府製作所第五百六十九工場
長府製作所第五百七十工場
長府製作所第五百七十一工場
長府製作所第五百七十二工場
長府製作所第五百七十三工場
長府製作所第五百七十四工場
長府製作所第五百七十五工場
長府製作所第五百七十六工場
長府製作所第五百七十七工場
長府製作所第五百七十八工場
長府製作所第五百七十九工場
長府製作所第五百八十工場
長府製作所第五百八十一工場
長府製作所第五百八十二工場
長府製作所第五百八十三工場
長府製作所第五百八十四工場
長府製作所第五百八十五工場
長府製作所第五百八十六工場
長府製作所第五百八十七工場
長府製作所第五百八十八工場
長府製作所第五百八十九工場
長府製作所第五百九十工場
長府製作所第五百九十一工場
長府製作所第五百九十二工場
長府製作所第五百九十三工場
長府製作所第五百九十四工場
長府製作所第五百九十五工場
長府製作所第五百九十六工場
長府製作所第五百九十七工場
長府製作所第五百九十八工場
長府製作所第五百九十九工場
長府製作所第六百工場
長府製作所第六百一工場
長府製作所第六百二工場
長府製作所第六百三工場
長府製作所第六百四工場
長府製作所第六百五工場
長府製作所第六百六工場
長府製作所第六百七工場
長府製作所第六百八工場
長府製作所第六百九工場
長府製作所第六百十工場
長府製作所第六百十一工場
長府製作所第六百十二工場
長府製作所第六百十三工場
長府製作所第六百十四工場
長府製作所第六百十五工場
長府製作所第六百十六工場
長府製作所第六百十七工場
長府製作所第六百十八工場
長府製作所第六百十九工場
長府製作所第六百二十工場
長府製作所第六百二十一工場
長府製作所第六百二十二工場
長府製作所第六百二十三工場
長府製作所第六百二十四工場
長府製作所第六百二十五工場
長府製作所第六百二十六工場
長府製作所第六百二十七工場
長府製作所第六百二十八工場
長府製作所第六百二十九工場
長府製作所第六百三十工場
長府製作所第六百三十一工場
長府製作所第六百三十二工場
長府製作所第六百三十三工場
長府製作所第六百三十四工場
長府製作所第六百三十五工場
長府製作所第六百三十六工場
長府製作所第六百三十七工場
長府製作所第六百三十八工場
長府製作所第六百三十九工場
長府製作所第六百四十工場
長府製作所第六百四十一工場
長府製作所第六百四十二工場
長府製作所第六百四十三工場
長府製作所第六百四十四工場
長府製作所第六百四十五工場
長府製作所第六百四十六工場
長府製作所第六百四十七工場
長府製作所第六百四十八工場
長府製作所第六百四十九工場
長府製作所第六百五十工場
長府製作所第六百五十一工場
長府製作所第六百五十二工場
長府製作所第六百五十三工場
長府製作所第六百五十四工場
長府製作所第六百五十五工場
長府製作所第六百五十六工場
長府製作所第六百五十七工場
長府製作所第六百五十八工場
長府製作所第六百五十九工場
長府製作所第六百六十工場
長府製作所第六百六十一工場
長府製作所第六百六十二工場
長府製作所第六百六十三工場
長府製作所第六百六十四工場
長府製作所第六百六十五工場
長府製作所第六百六十六工場
長府製作所第六百六十七工場
長府製作所第六百六十八工場
長府製作所第六百六十九工場
長府製作所第六百七十工場
長府製作所第六百七十一工場
長府製作所第六百七十二工場
長府製作所第六百七十三工場
長府製作所第六百七十四工場
長府製作所第六百七十五工場
長府製作所第六百七十六工場
長府製作所第六百七十七工場
長府製作所第六百七十八工場
長府製作所第六百七十九工場
長府製作所第六百八十工場
長府製作所第六百八十一工場
長府製作所第六百八十二工場
長府製作所第六百八十三工場
長府製作所第六百八十四工場
長府製作所第六百八十五工場
長府製作所第六百八十六工場
長府製作所第六百八十七工場
長府製作所第六百八十八工場
長府製作所第六百八十九工場
長府製作所第六百九十工場
長府製作所第六百九十一工場
長府製作所第六百九十二工場
長府製作所第六百九十三工場
長府製作所第六百九十四工場
長府製作所第六百九十五工場
長府製作所第六百九十六工場
長府製作所第六百九十七工場
長府製作所第六百九十八工場
長府製作所第六百九十九工場
長府製作所第七百工場
長府製作所第七百一工場
長府製作所第七百二工場
長府製作所第七百三工場
長府製作所第七百四工場
長府製作所第七百五工場
長府製作所第七百六工場
長府製作所第七百七工場
長府製作所第七百八工場
長府製作所第七百九工場
長府製作所第七百十工場
長府製作所第七百十一工場
長府製作所第七百十二工場
長府製作所第七百十三工場
長府製作所第七百十四工場
長府製作所第七百十五工場
長府製作所第七百十六工場
長府製作所第七百十七工場
長府製作所第七百十八工場
長府製作所第七百十九工場
長府製作所第七百二十工場
長府製作所第七百二十一工場
長府製作所第七百二十二工場
長府製作所第七百二十三工場
長府製作所第七百二十四工場
長府製作所第七百二十五工場
長府製作所第七百二十六工場
長府製作所第七百二十七工場
長府製作所第七百二十八工場
長府製作所第七百二十九工場
長府製作所第七百三十工場
長府製作所第七百三十一工場
長府製作所第七百三十二工場
長府製作所第七百三十三工場
長府製作所第七百三十四工場
長府製作所第七百三十五工場
長府製作所第七百三十六工場
長府製作所第七百三十七工場
長府製作所第七百三十八工場
長府製作所第七百三十九工場
長府製作所第七百四十工場
長府製作所第七百四十一工場
長府製作所第七百四十二工場
長府製作所第七百四十三工場
長府製作所第七百四十四工場
長府製作所第七百四十五工場
長府製作所第七百四十六工場
長府製作所第七百四十七工場
長府製作所第七百四十八工場
長府製作所第七百四十九工場
長府製作所第七百五十工場
長府製作所第七百五十一工場
長府製作所第七百五十二工場
長府製作所第七百五十三工場
長府製作所第七百五十四工場
長府製作所第七百五十五工場
長府製作所第七百五十六工場
長府製作所第七百五十七工場
長府製作所第七百五十八工場
長府製作所第七百五十九工場
長府製作所第七百六十工場
長府製作所第七百六十一工場
長府製作所第七百六十二工場
長府製作所第七百六十三工場
長府製作所第七百六十四工場
長府製作所第七百六十五工場
長府製作所第七百六十六工場
長府製作所第七百六十七工場
長府製作所第七百六十八工場
長府製作所第七百六十九工場
長府製作所第七百七十工場
長府製作所第七百七十一工場
長府製作所第七百七十二工場
長府製作所第七百七十三工場
長府製作所第七百七十四工場
長府製作所第七百七十五工場
長府製作所第七百七十六工場
長府製作所第七百七十七工場
長府製作所第七百七十八工場
長府製作所第七百七十九工場
長府製作所第七百八十工場
長府製作所第七百八十一工場
長府製作所第七百八十二工場
長府製作所第七百八十三工場
長府製作所第七百八十四工場
長府製作所第七百八十五工場
長府製作所第七百八十六工場
長府製作所第七百八十七工場
長府製作所第七百八十八工場
長府製作所第七百八十九工場
長府製作所第七百九十工場
長府製作所第七百九十一工場
長府製作所第七百九十二工場
長府製作所第七百九十三工場
長府製作所第七百九十四工場
長府製作所第七百九十五工場
長府製作所第七百九十六工場
長府製作所第七百九十七工場
長府製作所第七百九十八工場
長府製作所第七百九十九工場
長府製作所第八百工場
長府製作所第八百一工場
長府製作所第八百二工場
長府製作所第八百三工場
長府製作所第八百四工場
長府製作所第八百五工場
長府製作所第八百六工場
長府製作所第八百七工場
長府製作所第八百八工場
長府製作所第八百九工場
長府製作所第八百十工場
長府製作所第八百十一工場
長府製作所第八百十二工場
長府製作所第八百十三工場
長府製作所第八百十四工場
長府製作所第八百十五工場
長府製作所第八百十六工場
長府製作所第八百十七工場
長府製作所第八百十八工場
長府製作所第八百十九工場
長府製作所第八百二十工場
長府製作所第八百二十一工場
長府製作所第八百二十二工場
長府製作所第八百二十三工場
長府製作所第八百二十四工場
長府製作所第八百二十五工場
長府製作所第八百二十六工場
長府製作所第八百二十七工場
長府製作所第八百二十八工場
長府製作所第八百二十九工場
長府製作所第八百三十工場
長府製作所第八百三十一工場
長府製作所第八百三十二工場
長府製作所第八百三十三工場
長府製作所第八百三十四工場
長府製作所第八百三十五工場
長府製作所第八百三十六工場
長府製作所第八百三十七工場
長府製作所第八百三十八工場
長府製作所第八百三十九工場
長府製作所第八百四十工場
長府製作所第八百四十一工場
長府製作所第八百四十二工場
長府製作所第八百四十三工場
長府製作所第八百四十四工場
長府製作所第八百四十五工場
長府製作所第八百四十六工場
長府製作所第八百四十七工場
長府製作所第八百四十八工場
長府製作所第八百四十九工場
長府製作所第八百五十工場
長府製作所第八百五十一工場
長府製作所第八百五十二工場
長府製作所第八百五十三工場
長府製作所第八百五十四工場
長府製作所第八百五十五工場
長府製作所第八百五十六工場
長府製作所第八百五十七工場
長府製作所第八百五十八工場
長府製作所第八百五十九工場
長府製作所第八百六十工場
長府製作所第八百六十一工場
長府製作所第八百六十二工場
長府製作所第八百六十三工場
長府製作所第八百六十四工場
長府製作所第八百六十五工場
長府製作所第八百六十六工場
長府製作所第八百六十七工場
長府製作所第八百六十八工場
長府製作所第八百六十九工場
長府製作所第八百七十工場
長府製作所第八百七十一工場
長府製作所第八百七十二工場
長府製作所第八百七十三工場
長府製作所第八百七十四工場
長府製作所第八百七十五工場
長府製作所第八百七十六工場
長府製作所第八百七十七工場
長府製作所第八百七十八工場
長府製作所第八百七十九工場
長府製作所第八百八十工場
長府製作所第八百八十一工場
長府製作所第八百八十二工場
長府製作所第八百八十三工場
長府製作所第八百八十四工場
長府製作所第八百八十五工場
長府製作所第八百八十六工場
長府製作所第八百八十七工場
長府製作所第八百八十八工場
長府製作所第八百八十九工場
長府製作所第八百九十工場
長府製作所第八百九十一工場
長府製作所第八百九十二工場
長府製作所第八百九十三工場
長府製作所第八百九十四工場
長府製作所第八百九十五工場
長府製作所第八百九十六工場
長府製作所第八百九十七工場
長府製作所第八百九十八工場
長府製作所第八百九十九工場
長府製作所第九百工場
長府製作所第九百一工場
長府製作所第九百二工場
長府製作所第九百三工場
長府製作所第九百四工場
長府製作所第九百五工場
長府製作所第九百六工場
長府製作所第九百七工場
長府製作所第九百八工場
長府製作所第九百九工場
長府製作所第九百十工場
長府製作所第九百十一工場
長府製作所第九百十二工場
長府製作所第九百十三工場
長府製作所第九百十四工場
長府製作所第九百十五工場
長府製作所第九百十六工場
長府製作所第九百十七工場
長府製作所第九百十八工場
長府製作所第九百十九工場
長府製作所第九百二十工場
長府製作所第九百二十一工場
長府製作所第九百二十二工場
長府製作所第九百二十三工場
長府製作所第九百二十四工場
長府製作所第九百二十五工場
長府製作所第九百二十六工場
長府製作所第九百二十七工場
長府製作所第九百二十八工場
長府製作所第九百二十九工場
長府製作所第九百三十工場
長府製作所第九百三十一工場
長府製作所第九百三十二工場
長府製作所第九百三十三工場
長府製作所第九百三十四工場
長府製作所第九百三十五工場
長府製作所第九百三十六工場
長府製作所第九百三十七工場
長府製作所第九百三十八工場
長府製作所第九百三十九工場
長府製作所第九百四十工場
長府製作所第九百四十一工場
長府製作所第九百四十二工場
長府製作所第九百四十三工場
長府製作所第九百四十四工場
長府製作所第九百四十五工場
長府製作所第九百四十六工場
長府製作所第九百四十七工場
長府製作所第九百四十八工場
長府製作所第九百四十九工場
長府製作所第九百五十工場
長府製作所第九百五十一工場
長府製作所第九百五十二工場
長府製作所第九百五十三工場
長府製作所第九百五十四工場
長府製作所第九百五十五工場
長府製作所第九百五十六工場
長府製作所第九百五十七工場
長府製作所第九百五十八工場
長府製作所第九百五十九工場
長府製作所第九百六十工場
長府製作所第九百六十一工場
長府製作所第九百六十二工場
長府製作所第九百六十三工場
長府製作所第九百六十四工場
長府製作所第九百六十五工場
長府製作所第九百六十六工場
長府製作所第九百六十七工場
長府製作所第九百六十八工場
長府製作所第九百六十九工場
長府製作所第九百七十工場
長府製作所第九百七十一工場
長府製作所第九百七十二工場
長府製作所第九百七十三工場
長府製作所第九百七十四工場
長府製作所第九百七十五工場
長府製作所第九百七十六工場
長府製作所第九百七十七工場
長府製作所第九百七十八工場
長府製作所第九百七十九工場
長府製作所第九百八十工場
長府製作所第九百八十一工場
長府製作所第九百八十二工場
長府製作所第九百八十三工場
長府製作所第九百八十四工場
長府製作所第九百八十五工場
長府製作所第九百八十六工場
長府製作所第九百八十七工場
長府製作所第九百八十八工場
長府製作所第九百八十九工場
長府製作所第九百九十工場
長府製作所第九百九十一工場
長府製作所第九百九十二工場
長府製作所第九百九十三工場
長府製作所第九百九十四工場
長府製作所第九百九十五工場
長府製作所第九百九十六工場
長府製作所第九百九十七工場
長府製作所第九百九十八工場
長府製作所第九百九十九工場
長府製作所第千工場
長府製作所第千一工場
長府製作所第千二工場
長府製作所第千三工場
長府製作所第千四工場
長府製作所第千五工場
長府製作所第千六工場
長府製作所第千七工場
長府製作所第千八工場
長府製作所第千九工場
長府製作所第千十工場
長府製作所第千十一工場
長府製作所第千十二工場
長府製作所第千十三工場
長府製作所第千十四工場
長府製作所第千十五工場
長府製作所第千十六工場
長府製作所第千十七工場
長府製作所第千十八工場
長府製作所第千十九工場
長府製作所第千二十工場
長府製作所第千二十一工場
長府製作所第千二十二工場
長府製作所第千二十三工場
長府製作所第千二十四工場
長府製作所第千二十五工場
長府製作所第千二十六工場
長府製作所第千二十七工場
長府製作所第千二十八工場
長府製作所第千二十九工場
長府製作所第千三十工場
長府製作所第千三十一工場
長府製作所第千三十二工場
長府製作所第千三十三工場
長府製作所第千三十四工場
長府製作所第千三十五工場
長府製作所第千三十六工場
長府製作所第千三十七工場
長府製作所第千三十八工場
長府製作所第千三十九工場
長府製作所第千四十工場
長府製作所第千四十一工場
長府製作所第千四十二工場
長府製作所第千四十三工場
長府製作所第千四十四工場
長府製作所第千四十五工場
長府製作所第千四十六工場
長府製作所第千四十七工場
長府製作所第千四十八工場
長府製作所第千四十九工場
長府製作所第千五十工場
長府製作所第千五十一工場
長府製作所第千五十二工場
長府製作所第千五十三工場
長府製作所第千五十四工場
長府製作所第千五十五工場
長府製作所第千五十六工場
長府製作所第千五十七工場
長府製作所第千五十八工場
長府製作所第千五十九工場
長府製作所第千六十工場
長府製作所第千六十一工場
長府製作所第千六十二工場
長府製作所第千六十三工場
長府製作所第千六十四工場
長府製作所第千六十五工場
長府製作所第千六十六工場
長府製作所第千六十七工場
長府製作所第千六十八工場
長府製作所第千六十九工場
長府製作所第千七十工場
長府製作所第千七十一工場
長府製作所第千七十二工場
長府製作所第千七十三工場
長府製作所第千七十四工場
長府製作所第千七十五工場
長府製作所第千七十六工場
長府製作所第千七十七工場
長府製作所第千七十八工場
長府製作所第千七十九工場
長府製作所第千八十工場
長府製作所第千八十一工場
長府製作所第千八十二工場
長府製作所第千八十三工場
長府製作所第千八十四工場
長府製作所第千八十五工場
長府製作所第千八十六工場
長府製作所第千八十七工場
長府製作所第千八十八工場
長府製作所第千八十九工場
長府製作所第千九十工場
長府製作所第千九十一工場
長府製作所第千九十二工場
長府製作所第千九十三工場
長府製作所第千九十四工場
長府製作所第千九十五工場
長府製作所第千九十六工場
長府製作所第千九十七工場
長府製作所第千九十八工場
長府製作所第千九十九工場
長府製作所第二千工場
長府製作所第二千一工場
長府製作所第二千二工場
長府製作所第二千三工場
長府製作所第二千四工場
長府製作所第二千五工場
長府製作所第二千六工場
長府製作所第二千七工場
長府製作所第二千八工場
長府製作所第二千九工場
長府製作所第二千十工場
長府製作所第二千十一工場
長府製作所第二千十二工場
長府製作所第二千十三工場
長府製作所第二千十四工場
長府製作所第二千十五工場
長府製作所第二千十六工場
長府製作所第二千十七工場
長府製作所第二千十八工場
長府製作所第二千十九工場
長府製作所第二千二十工場
長府製作所第二千二十一工場
長府製作所第二千二十二工場
長府製作所第二千二十三工場
長府製作所第二千二十四工場
長府製作所第二千二十五工場
長府製作所第二千二十六工場
長府製作所第二千二十七工場
長府製作所第二千二十八工場
長府製作所第二千二十九工場
長府製作所第二千三十工場
長府製作所第二千三十一工場
長府製作所第二千三十二工場
長府製作所第二千三十三工場
長府製作所第二千三十四工場
長府製作所第二千三十五工場
長府製作所第二千三十六工場
長府製作所第二千三十七工場
長府製作所第二千三十八工場
長府製作所第二千三十九工場
長府製作所第二千四十工場
長府製作所第二千四十一工場
長府製作所第二千四十二工場
長府製作所第二千四十三工場
長府製作所第二千四十四工場
長府製作所第二千四十五工場
長府製作所第二千四十六工場
長府製作所第二千四十七工場
長府製作所第二千四十八工場
長府製作所第二千四十九工場
長府製作所第二千五十工場
長府製作所第二千五十一工場
長府製作所第二千五十二工場
長府製作所第二千五十三工場
長府製作所第二千五十四工場
長府製作所第二千五十五工場
長府製作所第二千五十六工場
長府製作所第二千五十七工場
長府製作所第二千五十八工場
長府製作所第二千五十九工場
長府製作所第二千六十工場
長府製作所第二千六十一工場
長府製作所第二千六十二工場
長府製作所第二千六十三工場
長府製作所第二千六十四工場
長府製作所第二千六十五工場
長府製作所第二千六十六工場
長府製作所第二千六十七工場
長府製作所第二千六十八工場
長府製作所第二千六十九工場
長府製作所第二千七十工場
長府製作所第二千七十一工場
長府製作所第二千七十二工場
長府製作所第二千七十三工場
長府製作所第二千七十四工場
長府製作所第二千七十五工場
長府製作所第二千七十六工場
長府製作所第二千七十七工場
長府製作所第二千七十八工場
長府製作所第二