下関都市計画総括図

GENERAL CITY PLANNING MAP OF SHIMONOSEKI

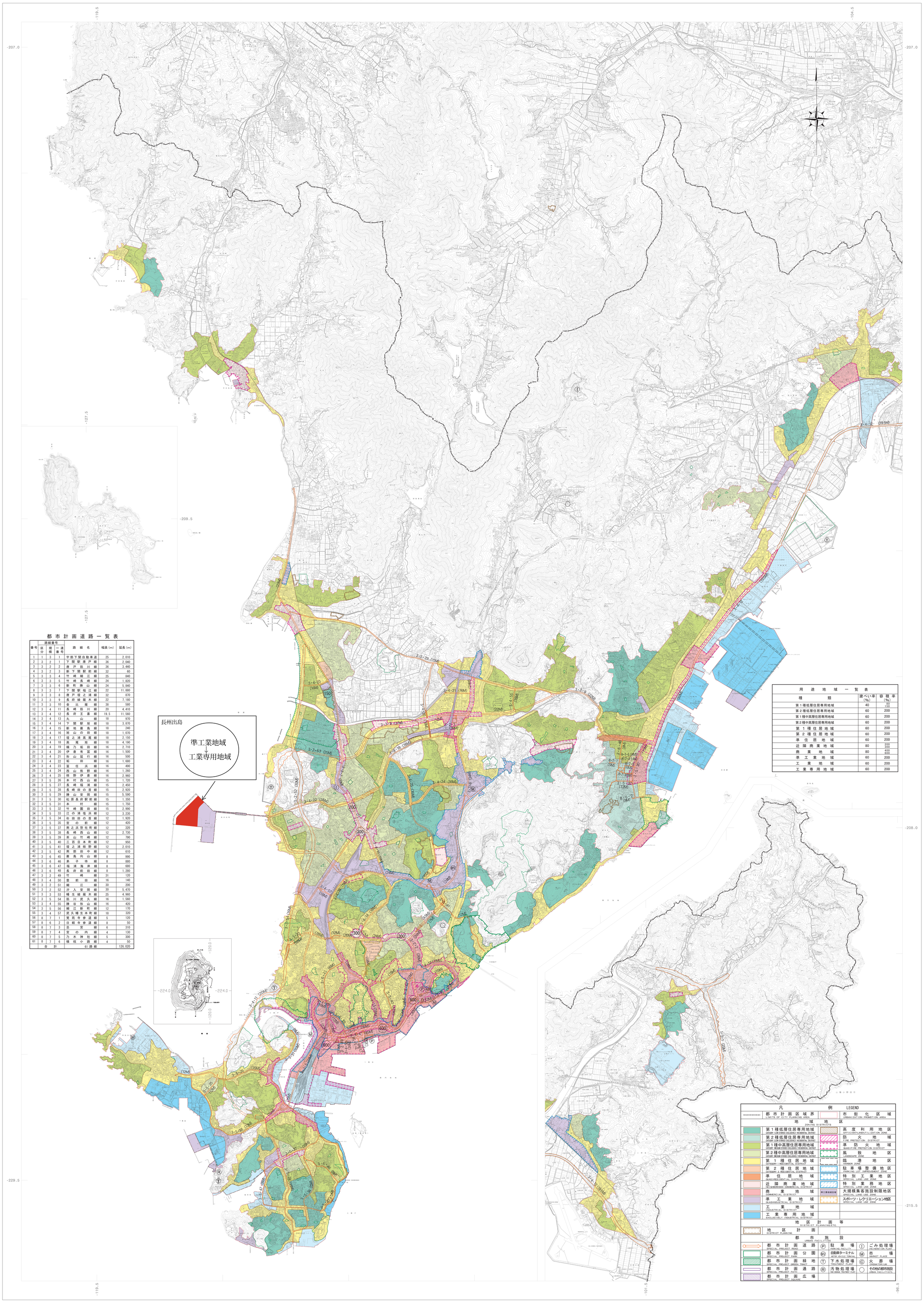

都市計画道路一覧表

番号	路線番号 区分	規模	一連番号	路線名	幅員 (m)	延長 (m)
1	1	3	1	宇部下関自動車道	25	2,010
2	3	2	1	下関駅唐戸線	36	2,040
3	3	2	2	唐戸筋川線	36	3,440
4	3	2	3	新下関駅前線	32	60
5	3	3	4	竹崎細江線	25	840
6	3	3	5	竹崎長崎線	24	1,820
7	3	3	6	新町勝山線	24	5,840
8	3	3	7	下関駅福江線	22	11,880
9	3	3	8	唐戸埋立浦線	32	870
10	3	3	9	長府綾羅木線	22	7,180
11	3	3	10	金比羅線	38	580
12	3	4	11	長崎筋川線	20	4,410
13	3	4	12	長府王喜線	19.5	11,560
14	3	4	13	丸山線	18	970
15	3	4	14	下関駅旭線	18	3,870
16	3	4	15	新地巌島線	18	240
17	3	4	16	旭山の田線	18	1,070
18	3	4	17	埴之浦高尾線	18	2,150
19	3	4	18	高尾旭線	18	4,190
20	3	4	19	楠乃垢田線	16	2,710
21	3	4	20	伊倉有富線	16	1,500
22	3	4	21	形山延行線	16	500
23	3	4	22	垢田線	16	1,680
24	3	4	23	富任浜線	16	490
25	3	4	24	西山熊野線	16	1,260
26	3	4	25	稗野伊倉線	16	2,960
27	3	5	26	本村西山線	15	1,720
28	3	5	27	長崎福浦線	15	2,450
29	3	5	28	長崎田の首線	15	2,920
30	3	5	29	勝山安岡線	15	5,590
31	3	5	30	松原長府駅前線	15	1,350
32	3	5	31	本村線	15	1,750
33	3	5	32	竹崎園田線	15	2,990
34	3	5	33	江の浦塩浜線	12	3,230
35	3	5	34	杉田田の首線	12	1,920
36	3	5	35	宮の前線	12	420
37	3	5	37	南之浜埋立町線	12	320
38	3	5	38	長崎西山線	12	2,730
39	3	5	39	茶山竹崎線	12	790
40	3	5	40	三百目本町線	12	950
41	3	5	41	埴之浦稗野線	12	2,010
42	3	5	42	南部田中線	12	610
43	3	6	45	巌島向山線	8	990
44	3	6	46	弟子待線	8	880
45	3	6	47	福浦海岸線	8	680
46	3	6	48	長府前田線	8	1,280
47	3	2	49	竹崎線	31	120
48	3	4	50	豊前田線	16	140
49	3	2	51	細江線	30	200
50	3	2	52	汐入安岡線	30	5,470
51	3	3	53	綾生綾羅木線	25	4,960
52	3	5	54	筋川武久線	16	1,560
53	3	4	55	勝谷形山線	16	420
54	3	5	56	細江新町線	12	170
55	3	4	57	武久綾生本町線	18	320
56	8	7	1	常見寺参道線	5	120
57	8	6	2	日蓮寺参道線	8	50
58	8	7	3	忌宮線	6	310
59	8	7	4	宮の内線	4	130
60	8	7	5	乃木神社線	5	300
61	8	7	6	横枕小路線	4	50
	合計			61 路線		126,020

用途地域一覧表

種類	建ぺい率 (%)	容積率 (%)
第１種低層住居専用地域	40	80 150
第２種低層住居専用地域	60	200
第１種中高層住居専用地域	60	200
第２種中高層住居専用地域	60	200
第１種住居地域	60	200
第２種住居地域	60	200
準住居地域	60	200
近隣商業地域	80	200 300
商業地域	80	400 600
準工業地域	60	200
工業地域	60	200
工業専用地域	60	200

凡例 LEGEND

- 都市計画区域界 LIMIT OF CITY PLANNING AREA
- 市街化区域 URBANIZATION PROMOTION AREA
- 地域地区 ZONING DISTRICTS
  - 第１種低層住居専用地域 CATEGORY 1 LOW-STORIED EXCLUSIVELY RESIDENTIAL DISTRICT
  - 第２種低層住居専用地域 CATEGORY 2 LOW-STORIED EXCLUSIVELY RESIDENTIAL DISTRICT
  - 第１種中高層住居専用地域 CATEGORY 1 MIDDLE-STORIED EXCLUSIVELY RESIDENTIAL DISTRICT
  - 第２種中高層住居専用地域 CATEGORY 2 MIDDLE-STORIED EXCLUSIVELY RESIDENTIAL DISTRICT
  - 第１種住居地域 CATEGORY 1 RESIDENTIAL DISTRICT
  - 第２種住居地域 CATEGORY 2 RESIDENTIAL DISTRICT
  - 準住居地域 QUASI-RESIDENTIAL DISTRICT
  - 近隣商業地域 NEIGHBORHOOD COMMERCIAL DISTRICT
  - 商業地域 COMMERCIAL DISTRICT
  - 準工業地域 QUASI-INDUSTRIAL DISTRICT
  - 工業地域 INDUSTRIAL DISTRICT
  - 工業専用地域 EXCLUSIVELY INDUSTRIAL DISTRICT
  - 高度利用地区 EFFICIENT LAND UTILIZATION ZONE
  - 防火地域 FIRE PROTECTION DISTRICT
  - 準防火地域 QUASI-FIRE PROTECTION DISTRICT
  - 風致地区 LANDSCAPE ZONE
  - 臨港地区 HARBOR ZONE
  - 駐車場整備地区 PARKING LOT IMPROVEMENT ZONE
  - 特別工業地区 SPECIAL LAND USE ZONE
  - 特別業務地区 SPECIAL LAND USE ZONE
  - 大規模集客施設制限地区 SPECIAL LAND USE ZONE（準工業地域限定）
  - スポーツ・レクリエーション地区 SPECIAL LAND USE ZONE
- 地区計画等 DISTRICT PLANNING,ETC.
  - 地区計画 DISTRICT PLANNING
- 都市施設 URBAN FACILITIES
  - 都市計画道路 SPECIAL PROJECT ROAD
  - 都市計画公園 SPECIAL PROJECT PARK
  - 都市計画緑地 SPECIAL PROJECT GREEN TRACT
  - 都市計画路 SPECIAL PROJECT PATH
  - 都市計画広場 SPECIAL PROJECT SQUARE
  - Ⓟ 駐車場 PARKING FACILITY
  - Ⓜ 自動車ターミナル MOTOR VEHICLE TERMINAL
  - Ⓣ 下水処理場 TREATMENT PLANT
  - Ⓡ 汚物処理場 NIGHT SOIL TREATMENT PLANT
  - Ⓘ ごみ処理場 INCINERATION PLANT
  - Ⓜ 市場 MARKET PLACE
  - Ⓒ 火葬場 CREMATORIUM
  - ○ その他の都市施設 URBAN FACILITY,ETC.

株式会社パスコ調製

令和五年二月 下関市

「この図面に表示する都市計画の位置および区域は、おおむねの場所を表示するものであり、詳細図は下関市都市整備部都市計画課に備え付けてあります。」

本図は平成22年3月作成の下関市基本図1：2,500を縮小編集したものである。

1：25，000

0 1000 2000 3000 4000 5000m

「この測量成果は、国土地理院長の承認を得て同院所管の測量標及び測量成果を使用して得たものである。（承認番号） 平21 中公 第138号」

「この測量成果は、北九州市長の承認を得て同市所管の測量成果を使用して作成したものです。（承認番号） 平21年北九建都計都第623号」

座標系 第Ⅲ系「座標値は世界測地系に対応」
等高線間隔 10m

「この測量成果は、国土地理院長の助言をうけて得たものである。（助言番号） 平26 中公 第119号」

「この測量成果は、国土地理院長の承認及び助言を得て同院所管の測量成果を使用して得たものである。（承認番号） 平30 中公 第82号」