下関市
SHIMONOSEKI CITY

土砂災害ハザードマップ

【豊田地区】
三豊（さんぽう）

●土砂災害時における指定緊急避難場所・指定避難所

No	名称
1	西市高等学校
2	豊田中学校 ※洪水時利用不可

●土砂災害時に使用不可となる指定緊急避難場所・指定避難所

No	名称
ー	旧三豊小学校
ー	三豊公民館
ー	豊田生涯学習センター
ー	西市小学校
ー	豊田図書館

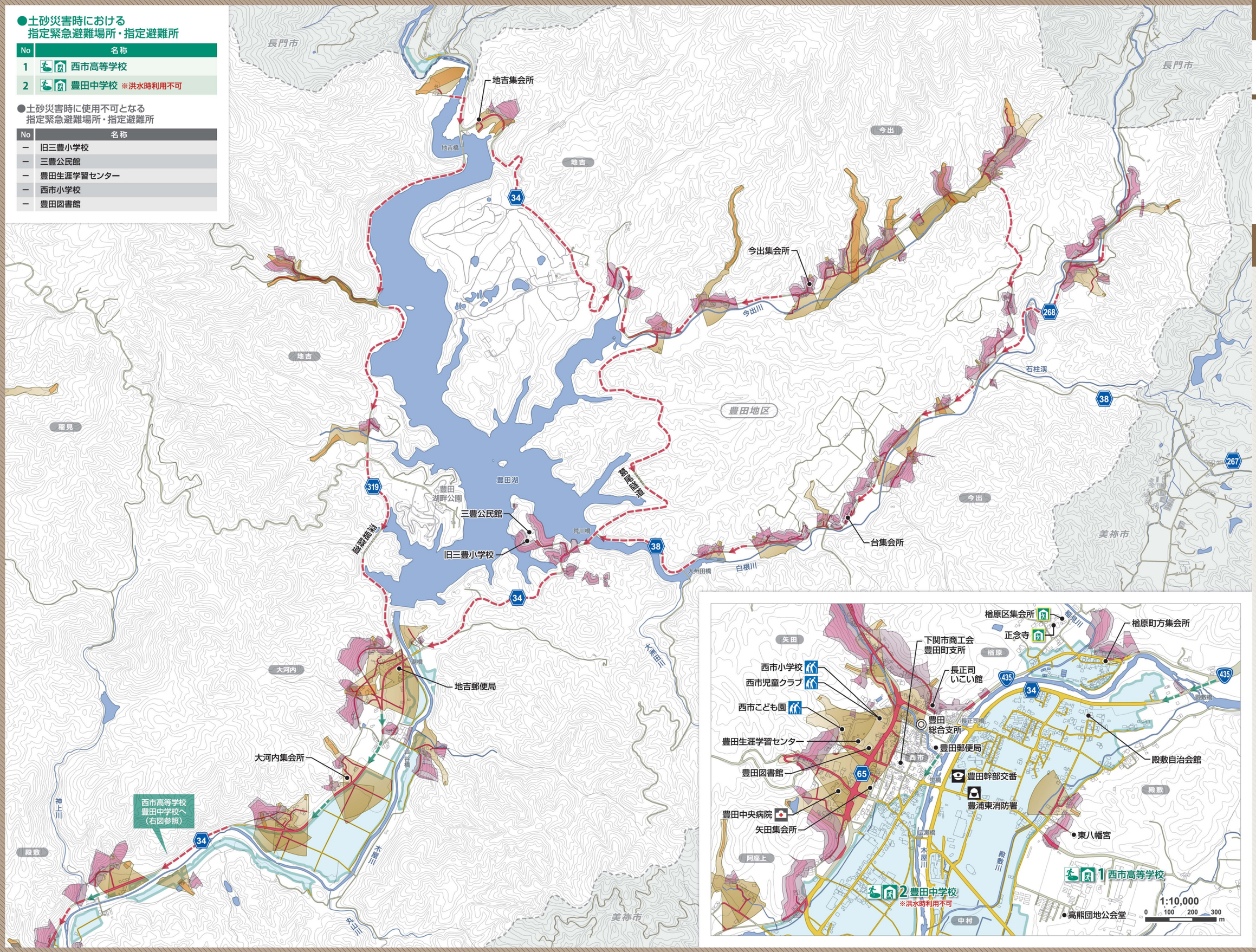

凡例

■急傾斜地の崩壊（がけ崩れ）
- 土砂災害特別警戒区域
- 土砂災害警戒区域

■土石流
- 土砂災害特別警戒区域
- 土砂災害警戒区域

■浸水想定区域
- 浸水範囲（木屋川）

■避難経路の安全性
- 主な避難経路
- 土砂災害に注意が必要な避難経路
- 土砂災害に注意（土砂災害警戒区域内）
- 浸水に注意（浸水想定区域内）

※災害の状況によっては、表示されている範囲以外においても、被害が発生する可能性があります。避難の際には、周辺状況に十分に注意してください。

■土砂災害時における避難所など
- 指定緊急避難場所
  切迫した災害から逃れるための避難場所で、安全性などの一定の基準を満たす場所。
- 指定避難所
  気象状況などを勘案し、市が開設する避難所。
- 緊急避難所
  自治会などが管理し一時的な回避のため利用する施設。危険性が増大する場合は指定避難所へ移動してください。

- 土砂災害警戒区域内要配慮者利用施設
- 警察
- 消防
- 救急告示病院・診療所
- 市役所・支所
- 地区界

1:14,000

0 100 200 300 400 500 m

下関市 市民部 防災安全課
平成28年3月作成

この地図の作成に当たっては、国土地理院長の承認を得て、同院発行の基盤地図情報を使用した。（承認番号 平27情使 第150号）