

平成25年度
一般社団法人豊浦産業振興事業団
事業・決算報告書

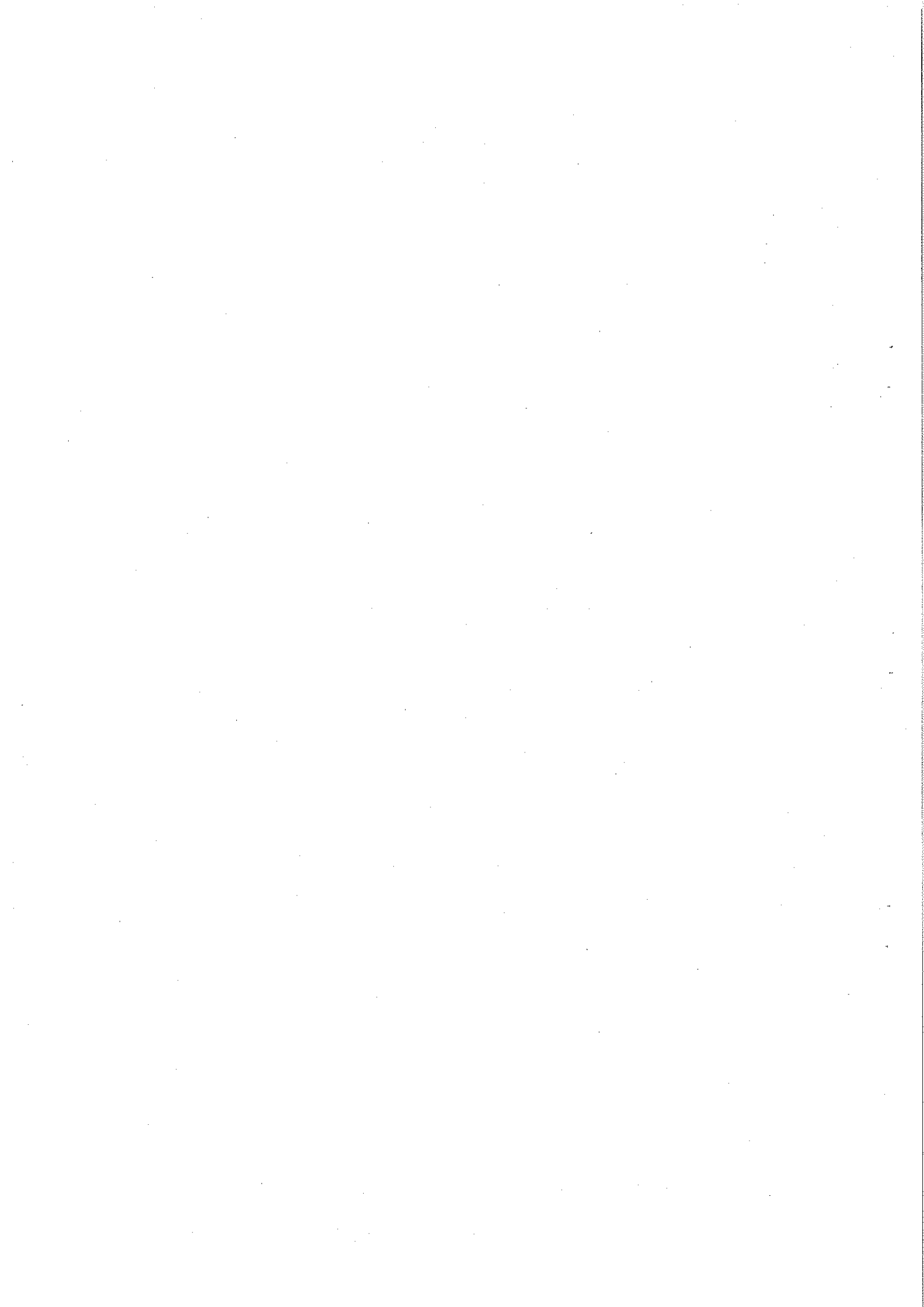

平成25年度 事業報告

平成25年4月 1日から
平成26年3月31日まで

一般社団法人豊浦産業振興事業団は、定款第3条の目的達成の為、都市と農村の交流事業を推進し、地域産業の振興に努め、当事業団の経営の安定化を図ってまいりました。

なお、平成23年度より「下関市豊浦自然活用総合管理センター」は、下関市より指定管理者制度の指定を受け、5ヶ年間の基本協定を締結し、適正な管理運営を行っています。

具体的な事業実績は次のとおりです。

1. 豊浦自然活用総合管理センターの管理運営

施設利用者

研修ホール		会議室		合計	
団体数	使用人数	団体数	使用人数	団体数	使用人数
116 団体	5,529 人	47 団体	586 人	163 団体	6,115 人

2. 特産品の販売と交流事業の推進

農林水産物直売所の開設	227回 (前年度103回)
宅配便利用	121回 (前年度99回)
地元漁協による販売	34回 (前年度39回)

3. 都市と農村、農家と消費者の交流事業

(1) ファミリー農園の開設

利用者 25件：45区画 (前年度26件：52区画)

入園式 平成25年4月29日 参加者49名

(2) イチゴ狩り幹旋

期間 平成25年4月～5月 476名

平成26年1月～3月 698名

合計利用者数 1,174名 (前年度626名)

(3) 芋掘り農園の開設 利用者 79名 (前年度60名)

期 間 平成25年10月～11月

(4) 農業に親しむ各種講座の開催

教室名	開催日	参加人数
梅干作り教室	6月23日	25名
豆腐作り教室	7月29日	20名
味噌作り教室	11月 2日 3日 4日	20名
そば打ち教室	12月15日	10名
しめ縄作り教室	12月23日	19名
もちつき体験	12月27日	5件14名
漬けもの作り教室	2月16日	8名
こんにゃく作り教室	3月16日	23名

4. 各種イベントの運営、参加

●地域のイベントに参加

- ・川棚温泉まつりに参加および協力

平成25年4月7日

●自然、植物に親しむイベント

- ・エビネ展

平成25年5月3日～5日

- ・山アジサイ展

平成25年6月1日～2日

●農林水産物直売所イベント

- ・プチ縁日

平成25年7月20日～21日

5. 広 報 活 動

●とんがりぼうし豊浦の発行

回	月	号	内 容
1	6	108	・教室募集（梅干作り、豆腐作り） ・開催予定教室紹介 ・農林水産物直売所の紹介および出荷者募集 ・ご意見B o x 設置のご案内
2	10	109	・教室募集（味噌作り）・いもほり農園開設の案内 ・旬の野菜を使って！レシピ『かぼちゃのコロッケ』、『スウィートポテト』
3	12	110	・教室募集（そば打ち、しめ縄作り） ・餅つき体験募集 ・下関みかんの注文受付、地方発送 ・正月用餅の注文受け
4	2	111	・教室募集（漬けもの作り、こんにゃく作り） ・市民農園(ファミリー農園、とんがりぼうし農園)の入園者募集 ・イチゴ狩り体験者募集

●インターネットによる紹介

ホームページによる各種教室、体験事業の紹介および参加者募集、イベント、特産品の紹介

●新聞、市報にイベントや教室参加者募集を掲載

貸借対照表

平成26年 3月31日現在

一般社団法人豊浦産業振興事業団

(単位:円)

科 目	当年度	前年度	増 減
I 資産の部			
1. 流動資産			
現金預金	297,148	271,461	25,687
未 収 資 金	89,560	227,492	-137,932
棚 卸 資 産	342,140	0	342,140
立 替 払 金	1,150	0	1,150
仮 払 金	10,548	0	10,548
流動資産合計	740,546	498,953	241,593
2. 固定資産			
(1) 基本財産			
定 期 預 金	4,850,000	4,850,000	0
基本財産合計	4,850,000	4,850,000	0
(2) その他固定資産			
機 械 及 装 置	4,884,600	4,884,600	0
減 価 償 却 累 計 額	-1,383,968	-946,390	-437,578
その他固定資産合計	3,500,632	3,938,210	-437,578
固定資産合計	8,350,632	8,788,210	-437,578
資産合計	9,091,178	9,287,163	-195,985
II 負債の部			
1. 流動負債			
短 期 借 入 金	1,000,000	1,000,000	0
未 払 借 入 金	915,662	548,030	367,632
預 借 金	55,457	90,744	-35,287
流動負債合計	1,971,119	1,638,774	332,345
2. 固定負債			
長 期 借 入 金	2,923,000	3,535,000	-612,000
固定負債合計	2,923,000	3,535,000	-612,000
負債合計	4,894,119	5,173,774	-279,655
III 正味財産の部			
1. 指定正味財産			
指定正味財産合計	0	0	0
2. 一般正味財産	4,197,059	4,113,389	83,670
正味財産合計	4,197,059	4,113,389	83,670
負債及び正味財産合計	9,091,178	9,287,163	-195,985

貸借対照表内訳表

平成26年 3月31日現在

一般社団法人豊浦産業振興事業団

(単位：円)

科 目	公益事業会計			収益事業会計			法人会計	内部取引消去	合 計
	公 益 事 業 交 流 体 験 事 業	自 然 活 用 管 理	販 売 事 業	精 米 事 業	精 米 事 業	精 米 事 業			
I 資産の部									
1. 流動資産	8,180	0	264,343	24,625	0	0	0	297,148	
現金預金	0	0	47,580	41,980	0	0	0	89,560	
未払金	0	0	342,140	0	0	0	0	342,140	
未払金	0	0	1,150	0	0	0	0	1,150	
立替金	0	0	889,367	537,985	0	0	-1,427,352	0	
仮払金	0	0	0	0	0	10,548	0	10,548	
流動資産合計	-1,410,000	-558,336	1,513,130	-112,263	0	567,469	0	0	
2. 固定資産	-1,401,820	-558,336	3,057,710	492,327		578,017	-1,427,352	740,546	
(1) 基本財産	0	0	0	0	0	4,850,000		4,850,000	
(2) その他固定資産	0	0	0	0	0	4,850,000		4,850,000	
機械設備	0	0	0	4,884,600	0	0	0	4,884,600	
減価償却累計額	0	0	0	-1,383,968	0	0	0	-1,383,968	
その他固定資産合計	0	0	0	3,500,632	0	0	0	3,500,632	
固定資産合計	0	0	0	3,500,632	0	4,850,000	0	8,350,632	
資産合計	-1,401,820	-558,336	3,057,710	3,992,959		5,428,017	-1,427,352	9,091,178	
II 負債の部									
1. 流動負債	0	0	0	0	0	1,000,000		1,000,000	
短期借入金	12,793	14,209	438,449	0	0	450,211		915,662	
未払金	0	79,838	52,146	0	0	-76,527		55,457	
未払金	172,792	0	0	0	0	1,254,560	-1,427,352	0	
流動負債合計	185,585	94,047	490,595	0	0	2,628,244	-1,427,352	1,971,119	
2. 固定負債	0	0	0	2,923,000	0	0		2,923,000	
長期借入金	0	0	0	2,923,000	0	0		2,923,000	
固定負債合計	185,585	94,047	490,595	2,923,000		2,628,244	-1,427,352	4,894,119	
III 正味財産の部									
1. 指定正味財産	0	0	0	0	0	0		0	
指定正味財産合計	-1,602,225	-11,064	1,745,723	1,076,290		2,988,335		4,197,059	
2. 一般正味財産	-1,587,405	-652,383	2,567,115	1,069,959		2,799,773		4,197,059	
正味財産合計	-1,401,820	-558,336	3,057,710	3,992,959		5,428,017	-1,427,352	9,091,178	
負債及び正味財産合計									

正味財産増減計算書

平成25年 4月 1日から平成26年 3月31日まで

一般社団法人豊浦産業振興事業団

(単位:円)

科 目	当年度	前年度	増 減
I 一般正味財産増減の部			
1. 経常増減の部			
(1) 経常収益			
基本財産運用利益	521	1,334	-813
基本財産受取利息	521	1,334	-813
正会員受取会費	100,000	120,000	-20,000
正会員受取会費	100,000	120,000	-20,000
事業特別自體そ委指	26,961,932	8,381,939	18,579,993
事業特別自體そ委指	20,151,180	1,630,649	18,520,531
事業特別自體そ委指	1,174,510	1,671,025	-496,515
事業特別自體そ委指	260,040	189,800	70,240
事業特別自體そ委指	746,752	261,015	485,737
事業特別自體そ委指	4,629,450	4,629,450	0
事業特別自體そ委指	4,629,450	4,629,450	0
事業特別自體そ委指	6,594	44,762	-38,168
事業特別自體そ委指	97	86	11
事業特別自體そ委指	6,497	44,676	-38,179
(2) 経常費用	27,069,047	8,548,035	18,521,012
事業当金費	26,239,889	8,673,078	17,566,811
事業当金費	1,620,000	1,620,000	0
事業当金費	3,315,388	2,900,851	414,537
事業当金費	297,637	546,363	-248,726
事業当金費	123,122	137,406	-14,284
事業当金費	437,578	437,578	0
事業当金費	409,714	161,469	248,245
事業当金費	101,330	79,325	22,005
事業当金費	59,892	80,325	-20,433
事業当金費	1,720	23,350	-21,630
事業当金費	2,750	0	2,750
事業当金費	30,453	8,680	21,773
事業当金費	1,509,761	1,405,438	104,323
事業当金費	1,533,505	686,094	847,411
事業当金費	44,000	35,000	9,000
事業当金費	307,200	0	307,200
事業当金費	392,800	359,226	33,574
事業当金費	15,959,810	37,275	15,922,535
事業当金費	39,704	78,703	-38,999
事業当金費	62,845	75,995	-13,150
事業当金費	-9,320	0	-9,320
事業当金費	745,488	942,666	-197,178
事業当金費	0	880	-880
事業当金費	0	6,300	-6,300
事業当金費	83,338	0	83,338
事業当金費	17,140	27,230	-10,090
事業当金費	45,087	30,605	14,482
事業当金費	28,714	39,453	-10,739
事業当金費	112,710	0	112,710
事業当金費	30,605	25,896	4,709
事業当金費	192,915	330,939	-138,024
事業当金費	3,858	318,300	-314,442
事業当金費	27,226	42,213	-14,987
事業当金費	185,498	110,328	75,170

	支	払	利	息
雑				16,717
經常費用計				1,680
評価損益等調整前当期經常増減額				8,981
評価損益等計				1,541
当期經常増減額				7,736
2. 經常外増減の部				
(1) 經常外収益				
經常外収益計				26,985,377
(2) 經常外費用				9,615,744
經常外費用計				17,369,633
当期經常外増減額				83,670
当期一般正味財産増減額				-1,067,709
一般正味財産期首残高				1,151,379
一般正味財産期末残高				0
II 指定正味財産増減の部				0
当期指定正味財産増減額				0
指定正味財産期首残高				0
指定正味財産期末残高				0
III 正味財産期末残高				4,197,059
				4,113,389
				83,670

正味財産増減計算書内訳表

平成25年 4月 1日から平成26年 3月31日まで

一般社団法人豊浦産業振興事業団

(単位：円)

科 目	公益事業会計		収益事業会計		法人会計	合 計
	交流体験事業	自然活用管理	販売事業	精米事業		
I 一般正味財産増減の部						
1. 経常増減の部						
(1) 経常収益						
(1) 基金	0	0	0	0	521	521
(2) 受取	0	0	0	0	521	521
(3) 受取	0	0	0	0	100,000	100,000
(4) 受取	0	0	0	0	100,000	100,000
(5) 受取	260,040	4,629,450	20,449,892	1,622,550	0	26,961,932
(6) 受取	0	0	20,151,180	1,174,510	0	20,151,180
(7) 受取	0	0	0	0	0	1,174,510
(8) 受取	260,040	0	0	0	0	260,040
(9) 受取	0	0	298,712	448,040	0	746,752
(10) 受取	0	4,629,450	0	0	0	4,629,450
(11) 受取	0	4,629,450	0	0	0	4,629,450
(12) 受取	0	0	2,444	4,112	38	6,594
(13) 受取	0	0	0	57	2	97
(14) 受取	0	0	2,387	4,110	38	6,497
(15) 受取	260,040	4,629,450	20,452,336	1,626,662	100,559	27,069,047
(2) 経常費用						
(1) 雑費	1,862,265	4,640,514	18,706,613	1,030,497	0	26,239,889
(2) 雑費	710,000	810,000	100,000	0	0	1,620,000
(3) 雑費	336,440	1,694,562	1,284,386	0	0	3,315,388
(4) 雑費	100,000	161,452	36,185	0	0	297,637
(5) 雑費	36,567	81,775	4,780	0	0	123,122
(6) 雑費	0	0	0	437,578	0	437,578
(7) 雑費	9,454	263,366	130,279	6,615	0	409,714
(8) 雑費	48,488	0	5,150	96,180	0	101,330
(9) 雑費	1,720	0	11,404	0	0	59,892
(10) 雑費	2,750	0	0	0	0	1,720
(11) 雑費	3,360	9,124	17,969	0	0	2,750
(12) 雑費	198,681	836,892	84,145	390,043	0	30,453
(13) 雑費	353,405	562,043	602,580	15,477	0	1,509,761
(14) 雑費	44,000	0	262,300	44,900	0	1,533,505
(15) 雑費	0	0	0	0	0	44,000
(16) 雑費	0	0	0	0	0	307,200

委託支現管	14,000	221,300	157,500	0	0	0	0	392,800
債権回収	0	0	15,959,810	0	0	0	0	15,959,810
債権回収	0	0	0	0	0	39,704	0	39,704
債権回収	3,400	0	59,445	0	0	0	0	62,845
債権回収	0	0	-9,320	0	0	0	0	-9,320
債権回収	0	0	0	0	0	0	0	745,488
債権回収	0	0	0	0	0	0	0	83,338
債権回収	0	0	0	0	0	0	0	17,140
債権回収	0	0	0	0	0	0	0	45,087
債権回収	0	0	0	0	0	0	0	28,714
債権回収	0	0	0	0	0	0	0	112,710
債権回収	0	0	0	0	0	0	0	30,605
債権回収	0	0	0	0	0	0	0	192,915
債権回収	0	0	0	0	0	0	0	3,858
債権回収	0	0	0	0	0	0	0	27,226
債権回収	0	0	0	0	0	0	0	185,498
債権回収	0	0	0	0	0	0	0	16,717
債権回収	0	0	0	0	0	0	0	1,680
債権回収	1,862,265	4,640,514	18,706,613	1,030,497	745,488	26,985,377	0	26,985,377
債権回収	-1,602,225	-11,064	1,745,723	596,165	-644,929	83,670	0	83,670
債権回収	0	0	0	0	0	0	0	0
債権回収	-1,602,225	-11,064	1,745,723	596,165	-644,929	83,670	0	83,670
債権回収	0	0	0	0	0	0	0	0
債権回収	0	0	0	0	0	0	0	0
債権回収	0	0	0	0	0	0	0	0
債権回収	-1,602,225	-11,064	1,745,723	596,165	-644,929	83,670	0	83,670
債権回収	0	0	0	480,125	3,633,264	4,113,389	0	4,113,389
債権回収	-1,602,225	-11,064	1,745,723	1,076,290	2,988,335	4,197,059	0	4,197,059
債権回収	0	0	0	0	0	0	0	0
債権回収	0	0	0	0	0	0	0	0
債権回収	0	0	0	0	0	0	0	0
債権回収	-1,602,225	-11,064	1,745,723	1,076,290	2,988,335	4,197,059	0	4,197,059

財産目録

平成26年 3月31日現在

一般社団法人豊浦産業振興事業団

(単位:円)

貸借対照表科目		場所・物量等	使用目的等	金額
(流動資産)				
	現金	手元保管	運転資金として	223,073
	預金	普通預金		74,075
		郵便貯金(公衆電話)		27,540
		山口銀行豊浦支店		8,696
		J Aバンク豊浦支所		37,839
	未収金			89,560
	棚卸資産			342,140
	立替金			1,150
	仮払金			10,548
流動資産合計				740,546
(固定資産)				
基本財産				
	定期預金			4,850,000
	山口銀行豊浦支店			4,850,000
その他固定資産				
	機械及び装置			4,884,600
	減価償却累計額			-1,383,968
	機械及び装置			-1,383,968
固定資産合計				8,350,632
資産合計				9,091,178
(流動負債)				
	短期借入金			1,000,000
	未払金			915,662
	預り金			55,457
流動負債合計				1,971,119
(固定負債)				
	長期借入金			2,923,000
固定負債合計				2,923,000
負債合計				4,894,119
正味財産				4,197,059

平成25年度会費及び入金明細表

平成26年3月31日

(単位：円)

	入 会 金	会 費
下 関 市	3,000,000	10,000
下 関 農 業 協 同 組 合	600,000	10,000
山 口 県 西 部 森 林 組 合	200,000	10,000
下 関 市 商 工 会	200,000	10,000
豊 浦 町 水 産 振 興 会	200,000	10,000
川 棚 温 泉 観 光 協 会	200,000	10,000
ピ - エ ス ピ - 株 式 会 社	100,000	10,000
黒 井 漁 業 協 同 組 合 養 殖 場	100,000	10,000
有 限 会 社 久 山 園	50,000	10,000
フ ァ ミ リ - 農 園	50,000	10,000
株 式 会 社 西 京 銀 行	100,000	平成25年度総会にて退会
川 棚 温 泉 栗 園	50,000	平成25年度総会にて退会
合 計	4,850,000	100,000

監 査 報 告 書

一般社団法人豊浦産業振興事業団定款第22条の第1項の定めにより、平成26年5月14日、下関市豊浦自然活用総合管理センター（とんがりぼうし豊浦）会議室において、平成25年度事業報告及び貸借対照表、正味財産増減計算書並びに附属明細書、諸帳簿、証憑書類を監査した結果、適正に処理されていることを認めました。

平成26年5月14日

一般社団法人豊浦産業振興事業団

監 事

末 富 祥 生 

下関市役所 豊浦総合支所 農林水産課長

監 事

市 村 猛 

JA 下関 豊浦営農経済支部長