施設基本情報シート

平成29年度

施設コード	5904(897)	施設用途別分類	消防施設
施設名	下関市東消防署	利用圏域別分類	市域
所在地(町名・番地)	長府八幡町1-14	施設運営形態	直営(一部委託を含む)
開設年月日	昭和44年9月4日	指定管理者	
財産区分	行政財産	指定管理期間	
設置根拠法令	消防組織法		
設置条例	下関市消防署条例		
施設概要	消防は、その施設及び人員を活用して、国民の生命、身体及び財産を火災から保護するとともに、水火災又は地震等の災害を防除し、及びこれらの災害による被害を軽減するほか、災害等による傷病者の搬送を適切に行うことを任務とする。		
利用対象者	消防職員		

外観

内部

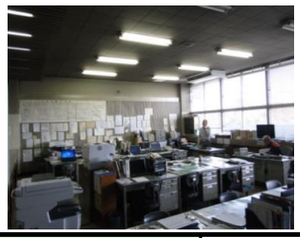

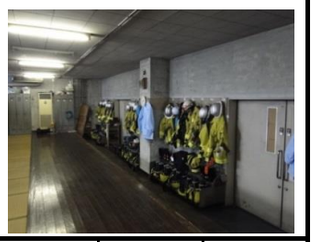

土地情報	土地面積	1,177.92 ㎡		
	うち市有面積	1,177.92 ㎡		
	うち借地面積	0.00 ㎡		
	駐車場の設置状況	有	7 台	
建物情報	総延床面積	811.87 ㎡		
	占有面積(㎡)	811.87	借家面積(㎡)	0.00
	階数(主たる建物)	地上2階		
	構造(主たる建物)	鉄筋コンクリート		
	建築年(主たる建物)	昭和44年		
	建物所有状況	市有物件		
	耐震対応(主たる建物)	対応済		
	耐震対応率	1.0		
	避難所指定の有無	無		
	未利用スペース	0.00 ㎡		

	(区分・単位)	平成29年度		平成28年度	平成27年度
		実績	前年比%		
利用情報	開館日数(日)	365	100.0	365	365
	利用者数(人)	―	－	―	―
	利用コマ数		－		
	利用可能コマ数		－		
負担状況	市(市民)負担額⑮(⑪－①＋⑥－⑫)	256,279	103.1	248,490	246,926
	市(市民)負担割合(%)⑯(⑮÷(⑭－⑫))	100.0		100.0	100.0
	利用者負担割合(%)(1-⑯)				
指定管理者収支差引(⑤－⑬)			－		

	(区分・単位)	平成29年度		平成28年度	平成27年度
		千円	前年度比%	千円	千円
収入	市の収入計①(②＋③+④)		－		
	施設使用料・負担金②		－		
	貸付料・目的外使用料③		－		
	その他収入④		－		
	指定管理者の収入計⑤(⑥+⑦+⑧+⑨)		－		
	指定管理料⑥		－		
	利用料金収入⑦		－		
	自主事業収入⑧		－		
	その他収入⑨		－		
	収入合計⑩		－		
支出	市の支出計⑪(指定管理料除く)	256,379	102.4	250,444	248,241
	施設のコスト	3,220	119.6	2,692	2,608
	工事請負費・修繕費⑫	100	5.1	1,954	1,315
	事業のコスト	534	109.4	488	1,082
	人に係るコスト	252,525	102.9	245,310	243,236
	指定管理者の支出計⑬		－		
	施設のコスト(修繕費含む)		－		
	自主事業以外のコスト		－		
	自主事業のコスト		－		
	人に係るコスト		－		
	支出合計⑭	256,379	102.4	250,444	248,241
施設経営における実質的な収入(⑩－⑥)			－		

施設所管課	消防局総務課	施設評価対象主管課	消防局総務課

施設基本情報シート

平成29年度

施設コード	5905(898)	施設用途別分類	消防施設
施設名	下関市東消防署小月出張所	利用圏域別分類	市域
所在地(町名・番地)	小月茶屋二丁目3-5	施設運営形態	直営(一部委託を含む)
開設年月日	昭和47年3月30日	指定管理者	
財産区分	行政財産	指定管理期間	
設置根拠法令	消防組織法		
設置条例	下関市消防署条例		
施設概要	消防は、その施設及び人員を活用して、国民の生命、身体及び財産を火災から保護するとともに、水火災又は地震等の災害を防除し、及びこれらの災害による被害を軽減するほか、災害等による傷病者の搬送を適切に行うことを任務とする。		
利用対象者	消防職員		

外観

内部

土地情報	土地面積	677.68 ㎡		
	うち市有面積	677.68 ㎡		
	うち借地面積	0.00 ㎡		
	駐車場の設置状況	有	7 台	
建物情報	総延床面積	493.76 ㎡		
	占有面積(㎡)	493.76	借家面積(㎡)	0.00
	階数(主たる建物)	地上2階		
	構造(主たる建物)	鉄筋コンクリート		
	建築年(主たる建物)	昭和47年		
	建物所有状況	市有物件		
	耐震対応(主たる建物)	対応済		
	耐震対応率	1.0		
	避難所指定の有無	無		
	未利用スペース	0.00 ㎡		

	(区分・単位)	平成29年度		平成28年度	平成27年度
		実績	前年比%		
利用情報	開館日数(日)	365	100.0	365	365
	利用者数(人)	―	－	―	―
	利用コマ数		－		
	利用可能コマ数		－		
負担状況	市(市民)負担額⑮(⑪－①＋⑥－⑫)	117,342	100.1	117,231	116,824
	市(市民)負担割合(%)⑯(⑮÷(⑭－⑫))	100.0		100.0	100.0
	利用者負担割合(%)(1-⑯)				
指定管理者収支差引(⑤－⑬)			－		

	(区分・単位)	平成29年度		平成28年度	平成27年度
		千円	前年度比%	千円	千円
収入	市の収入計①(②＋③+④)		－		
	施設使用料・負担金②		－		
	貸付料・目的外使用料③		－		
	その他収入④		－		
	指定管理者の収入計⑤(⑥+⑦+⑧+⑨)		－		
	指定管理料⑥		－		
	利用料金収入⑦		－		
	自主事業収入⑧		－		
	その他収入⑨		－		
	収入合計⑩		－		
支出	市の支出計⑪(指定管理料除く)	117,404	100.1	117,231	117,022
	施設のコスト	1,564	105.5	1,482	1,472
	工事請負費・修繕費⑫	62	－		198
	事業のコスト	338	109.4	309	888
	人に係るコスト	115,440	100.0	115,440	114,464
	指定管理者の支出計⑬		－		
	施設のコスト(修繕費含む)		－		
	自主事業以外のコスト		－		
	自主事業のコスト		－		
	人に係るコスト		－		
	支出合計⑭	117,404	100.1	117,231	117,022
施設経営における実質的な収入(⑩－⑥)			－		

施設所管課	消防局総務課	施設評価対象主管課	消防局総務課

施設基本情報シート

平成29年度

施設コード	5906(899)	施設用途別分類	消防施設
施設名	西消防署	利用圏域別分類	市域
所在地(町名・番地)	彦島本村町六丁目1-2	施設運営形態	直営（一部委託を含む）
開設年月日	昭和45年3月31日	指定管理者	
財産区分	行政財産	指定管理期間	
設置根拠法令	消防組織法	外観	
設置条例	下関市消防署条例		
施設概要	消防は、その施設及び人員を活用して、国民の生命、身体及び財産を火災から保護するとともに、水火災又は地震等の災害を防除し、及びこれらの災害による被害を軽減するほか、災害等による傷病者の搬送を適切に行うことを任務とする。	内部	
利用対象者	消防職員		

土地情報	土地面積	611.65 ㎡		
	うち市有面積	611.65 ㎡		
	うち借地面積	0.00 ㎡		
	駐車場の設置状況	有	9 台	
建物情報	総延床面積	1078.25 ㎡		
	占有面積（㎡）	1,078.25	借家面積（㎡）	0.00
	階数（主たる建物）	地上3階		
	構造（主たる建物）	鉄骨コンクリート		
	建築年（主たる建物）	昭和45年		
	建物所有状況	市有物件		
	耐震対応（主たる建物）	対応済		
	耐震対応率	1.0		
	避難所指定の有無	無		
	未利用スペース	0.00 ㎡		

	（区分・単位）	平成29年度 実績	平成29年度 前年比%	平成28年度	平成27年度
利用情報	開館日数(日)	365	100.0	365	365
	利用者数(人)	―	－	―	―
	利用コマ数		－		
	利用可能コマ数		－		
負担状況	市（市民）負担額⑮（⑪－①＋⑥－⑫）	248,399	100.1	248,142	246,656
	市（市民）負担割合（%）⑯（⑮÷（⑭－⑫））	100.0		100.0	100.0
	利用者負担割合（%）（1-⑯）				
指定管理者収支差引（⑤－⑬）			－		

	（区分・単位）	平成29年度 千円	平成29年度 前年度比%	平成28年度 千円	平成27年度 千円
収入	市の収入計①（②＋③+④）		－		
	施設使用料・負担金②		－		
	貸付料・目的外使用料③		－		
	その他収入④		－		
	指定管理者の収入計⑤（⑥+⑦+⑧+⑨）		－		
	指定管理料⑥		－		
	利用料金収入⑦		－		
	自主事業収入⑧		－		
	その他収入⑨		－		
	収入合計⑩		－		
支出	市の支出計⑪（指定管理料除く）	248,434	100.0	248,344	306,078
	施設のコスト	2,514	109.0	2,306	2,296
	工事請負費・修繕費⑫	35	17.3	202	59,422
	事業のコスト	575	109.3	526	1,124
	人に係るコスト	245,310	100.0	245,310	243,236
	指定管理者の支出計⑬		－		
	施設のコスト（修繕費含む）		－		
	自主事業以外のコスト		－		
	自主事業のコスト		－		
	人に係るコスト		－		
	支出合計⑭	248,434	100.0	248,344	306,078
施設経営における実質的な収入（⑩－⑥）			－		

施設所管課	消防局総務課	施設評価対象主管課	消防局総務課

施設基本情報シート

平成29年度

施設コード	5907(900)	施設用途別分類	消防施設
施設名	内日水防倉庫	利用圏域別分類	地区
所在地(町名・番地)	大字内日下1179-1	施設運営形態	直営（一部委託を含む）
開設年月日	昭和41年10月20日	指定管理者	
財産区分	行政財産	指定管理期間	
設置根拠法令	水防法		
設置条例			
施設概要	洪水、津波又は高潮に際し、水災を警戒し、防御し、及びこれによる被害を軽減し、もつて公共の安全を保持することを目的とする。		
利用対象者	消防職・団員		

外観

内部

土地情報	土地面積	16.45 ㎡		
	うち市有面積	16.45 ㎡		
	うち借地面積	0.00 ㎡		
	駐車場の設置状況	無	0 台	
建物情報	総延床面積	16.45 ㎡		
	占有面積（㎡）	16.45	借家面積（㎡）	0.00
	階数（主たる建物）	地上1階		
	構造（主たる建物）	補強コンクリート		
	建築年（主たる建物）	昭和41年		
	建物所有状況	市有物件		
	耐震対応（主たる建物）	未対応		
	耐震対応率	0.0		
	避難所指定の有無	無		
	未利用スペース	0.00 ㎡		

	（区分・単位）	平成29年度		平成28年度	平成27年度
		実績	前年比%		
利用情報	開館日数(日)	365	100.0	365	365
	利用者数(人)	―	－	―	―
	利用コマ数		－		
	利用可能コマ数		－		
負担状況	市（市民）負担額⑮（⑪－①＋⑥－⑫）		－		
	市（市民）負担割合（%）⑯（⑮÷（⑭－⑫））	－		－	－
	利用者負担割合（%）（1-⑯）	－		－	－
指定管理者収支差引（⑤－⑬）			－		

	（区分・単位）	平成29年度 千円	平成29年度 前年度比%	平成28年度 千円	平成27年度 千円
収入	市の収入計①（②＋③+④）		－		
	施設使用料・負担金②		－		
	貸付料・目的外使用料③		－		
	その他収入④		－		
	指定管理者の収入計⑤（⑥+⑦+⑧+⑨）		－		
	指定管理料⑥		－		
	利用料金収入⑦		－		
	自主事業収入⑧		－		
	その他収入⑨		－		
	収入合計⑩		－		
支出	市の支出計⑪（指定管理料除く）		－		
	施設のコスト		－		
	工事請負費・修繕費⑫		－		
	事業のコスト		－		
	人に係るコスト		－		
	指定管理者の支出計⑬		－		
	施設のコスト（修繕費含む）		－		
	自主事業以外のコスト		－		
	自主事業のコスト		－		
	人に係るコスト		－		
	支出合計⑭		－		
施設経営における実質的な収入（⑩－⑥）			－		

施設所管課	消防局総務課	施設評価対象主管課	消防局総務課

施設基本情報シート

平成29年度

施設コード	5908(901)	施設用途別分類	消防施設
施設名	大坪水防倉庫	利用圏域別分類	地区
所在地(町名・番地)	藤附町411-9	施設運営形態	直営（一部委託を含む）
開設年月日	昭和43年8月24日	指定管理者	
財産区分	行政財産	指定管理期間	
設置根拠法令	水防法	外観	
設置条例			
施設概要	洪水、津波又は高潮に際し、水災を警戒し、防御し、及びこれによる被害を軽減し、もつて公共の安全を保持することを目的とする。	内部	
利用対象者	消防職・団員		

土地情報	土地面積	10.64 ㎡		
	うち市有面積	10.64 ㎡		
	うち借地面積	0.00 ㎡		
	駐車場の設置状況	無	0 台	
建物情報	総延床面積	10.64 ㎡		
	占有面積（㎡）	10.64	借家面積（㎡）	0.00
	階数（主たる建物）	地上1階		
	構造（主たる建物）	補強コンクリート		
	建築年（主たる建物）	昭和43年		
	建物所有状況	市有物件		
	耐震対応（主たる建物）	未対応		
	耐震対応率	0.0		
	避難所指定の有無	無		
	未利用スペース	0.00 ㎡		

	（区分・単位）	平成29年度 実績	平成29年度 前年比%	平成28年度	平成27年度
利用情報	開館日数(日)	365	100.0	365	365
	利用者数(人)	―	－	―	―
	利用コマ数		－		
	利用可能コマ数		－		
負担状況	市（市民）負担額⑮（⑪－①＋⑥－⑫）		－		
	市（市民）負担割合（%）⑯（⑮÷（⑭－⑫））	－		－	－
	利用者負担割合（%）（1-⑯）	－		－	－
指定管理者収支差引（⑤－⑬）			－		

（区分・単位）		平成29年度 千円	平成29年度 前年度比%	平成28年度 千円	平成27年度 千円
収入	市の収入計①（②＋③+④）		－		
	施設使用料・負担金②		－		
	貸付料・目的外使用料③		－		
	その他収入④		－		
	指定管理者の収入計⑤（⑥+⑦+⑧+⑨）		－		
	指定管理料⑥		－		
	利用料金収入⑦		－		
	自主事業収入⑧		－		
	その他収入⑨		－		
	収入合計⑩		－		
支出	市の支出計⑪（指定管理料除く）		－		
	施設のコスト		－		
	工事請負費・修繕費⑫		－		
	事業のコスト		－		
	人に係るコスト		－		
	指定管理者の支出計⑬		－		
	施設のコスト（修繕費含む）		－		
	自主事業以外のコスト		－		
	自主事業のコスト		－		
	人に係るコスト		－		
	支出合計⑭		－		
施設経営における実質的な収入（⑩－⑥）			－		

施設所管課	消防局総務課	施設評価対象主管課	消防局総務課

施設基本情報シート

平成29年度

施設コード	5910(903)	施設用途別分類	消防施設
施設名	安岡水防倉庫	利用圏域別分類	地区
所在地(町名・番地)	大字横野52-4	施設運営形態	直営(一部委託を含む)
開設年月日	昭和47年3月30日	指定管理者	
財産区分	行政財産	指定管理期間	
設置根拠法令	水防法	外観	
設置条例			
施設概要	洪水、津波又は高潮に際し、水災を警戒し、防御し、及びこれによる被害を軽減し、もつて公共の安全を保持することを目的とする。	内部	
利用対象者	消防職・団員		

土地情報	土地面積	27.72 ㎡		
	うち市有面積	27.72 ㎡		
	うち借地面積	0.00 ㎡		
	駐車場の設置状況	無	0 台	
建物情報	総延床面積	12.95 ㎡		
	占有面積(㎡)	12.95	借家面積(㎡)	0.00
	階数(主たる建物)	地上1階		
	構造(主たる建物)	補強コンクリート		
	建築年(主たる建物)	昭和47年		
	建物所有状況	市有物件		
	耐震対応(主たる建物)	未対応		
	耐震対応率	0.0		
	避難所指定の有無	無		
	未利用スペース	0.00 ㎡		

	(区分・単位)	平成29年度		平成28年度	平成27年度
		実績	前年比%		
利用情報	開館日数(日)	365	100.0	365	365
	利用者数(人)	―	－	―	―
	利用コマ数		－		
	利用可能コマ数		－		
負担状況	市(市民)負担額⑮(⑪－①＋⑥－⑫)	7	116.7	6	
	市(市民)負担割合(%)⑯(⑮÷(⑭－⑫))	100.0		100.0	－
	利用者負担割合(%)(1-⑯)				－
指定管理者収支差引(⑤－⑬)			－		

	(区分・単位)	平成29年度		平成28年度	平成27年度
		千円	前年度比%	千円	千円
収入	市の収入計①(②＋③+④)		－		
	施設使用料・負担金②		－		
	貸付料・目的外使用料③		－		
	その他収入④		－		
	指定管理者の収入計⑤(⑥+⑦+⑧+⑨)		－		
	指定管理料⑥		－		
	利用料金収入⑦		－		
	自主事業収入⑧		－		
	その他収入⑨		－		
	収入合計⑩		－		
支出	市の支出計⑪(指定管理料除く)	7	116.7	6	
	施設のコスト	7	116.7	6	
	工事請負費・修繕費⑫		－		
	事業のコスト		－		
	人に係るコスト		－		
	指定管理者の支出計⑬		－		
	施設のコスト(修繕費含む)		－		
	自主事業以外のコスト		－		
	自主事業のコスト		－		
	人に係るコスト		－		
	支出合計⑭	7	116.7	6	
施設経営における実質的な収入(⑩－⑥)			－		

施設所管課	消防局総務課	施設評価対象主管課	消防局総務課

施設基本情報シート

平成29年度

施設コード	5911(904)	施設用途別分類	消防施設
施設名	吉見水防倉庫	利用圏域別分類	地区
所在地(町名・番地)	大字吉見下297	施設運営形態	直営(一部委託を含む)
開設年月日	昭和44年12月7日	指定管理者	
財産区分	行政財産	指定管理期間	
設置根拠法令	水防法		
設置条例			
施設概要	洪水、津波又は高潮に際し、水災を警戒し、防御し、及びこれによる被害を軽減し、もつて公共の安全を保持することを目的とする。		
利用対象者	消防職・団員		

外観

内部

土地情報	土地面積	10.82 ㎡		
	うち市有面積	10.82 ㎡		
	うち借地面積	0.00 ㎡		
	駐車場の設置状況	無	0 台	
建物情報	総延床面積	10.82 ㎡		
	占有面積(㎡)	10.82	借家面積(㎡)	0.00
	階数(主たる建物)	地上1階		
	構造(主たる建物)	補強コンクリート		
	建築年(主たる建物)	昭和44年		
	建物所有状況	市有物件		
	耐震対応(主たる建物)	未対応		
	耐震対応率	0.0		
	避難所指定の有無	無		
	未利用スペース	0.00 ㎡		

	(区分・単位)	平成29年度		平成28年度	平成27年度
		実績	前年比%		
利用情報	開館日数(日)		0.0	365	365
	利用者数(人)	―	―	―	―
	利用コマ数		―		
	利用可能コマ数		―		
負担状況	市(市民)負担額⑮ (⑪－①＋⑥－⑫)	6	120.0	5	
	市(市民)負担割合(%)⑯ (⑮÷(⑭－⑫))	100.0		100.0	―
	利用者負担割合(%) (1-⑯)				―
指定管理者収支差引 (⑤－⑬)			―		

	(区分・単位)	平成29年度		平成28年度	平成27年度
		千円	前年度比%	千円	千円
収入	市の収入計① (②＋③+④)		―		
	施設使用料・負担金②		―		
	貸付料・目的外使用料③		―		
	その他収入④		―		
	指定管理者の収入計 ⑤((⑥+⑦+⑧+⑨))		―		
	指定管理料⑥		―		
	利用料金収入⑦		―		
	自主事業収入⑧		―		
	その他収入⑨		―		
	収入合計⑩		―		
支出	市の支出計⑪ (指定管理料除く)	6	120.0	5	
	施設のコスト	6	120.0	5	
	工事請負費・修繕費⑫		―		
	事業のコスト		―		
	人に係るコスト		―		
	指定管理者の支出計⑬		―		
	施設のコスト(修繕費含む)		―		
	自主事業以外のコスト		―		
	自主事業のコスト		―		
	人に係るコスト		―		
	支出合計⑭	6	120.0	5	
施設経営における実質的な収入(⑩－⑥)			―		

施設所管課	消防局総務課	施設評価対象主管課	消防局総務課

施設基本情報シート

平成29年度

施設コード	10049(906)	施設用途別分類	消防施設
施設名	下関市消防団彦島分団第1部消防機庫	利用圏域別分類	地区
所在地(町名・番地)	彦島本村町五丁目510-1	施設運営形態	直営（一部委託を含む）
開設年月日	平成29年3月24日	指定管理者	
財産区分	行政財産	指定管理期間	
設置根拠法令	消防組織法		
設置条例	下関市消防団の設置等に関する条例		
施設概要	消防は、その施設及び人員を活用して、国民の生命、身体及び財産を火災から保護するとともに、水火災又は地震等の災害を防除し、及びこれらの災害による被害を軽減するほか、災害等による傷病者の搬送を適切に行うことを任務とする。		
利用対象者	消防団員		

外観

内部

土地情報	土地面積	344.57 ㎡		
	うち市有面積	0.00 ㎡		
	うち借地面積	344.57 ㎡		
	駐車場の設置状況	無	0 台	
建物情報	総延床面積	74.50 ㎡		
	占有面積（㎡）	74.50	借家面積（㎡）	0.00
	階数（主たる建物）	地上2階		
	構造（主たる建物）	鉄骨造		
	建築年（主たる建物）	平成29年		
	建物所有状況	市有物件		
	耐震対応（主たる建物）	対応済み		
	耐震対応率	1.0		
	避難所指定の有無	無		
	未利用スペース	0.00 ㎡		

	（区分・単位）	平成29年度		平成28年度	平成27年度
		実績	前年比%		
利用情報	開館日数(日)	365	100.0	365	365
	利用者数(人)	―	－	―	―
	利用ｺﾏ数		－		
	利用可能ｺﾏ数		－		
負担状況	市（市民）負担額⑮（⑪－①＋⑥－⑫）	43	93.5	46	46
	市（市民）負担割合（%）⑯（⑮÷（⑭－⑫））	100.0		100.0	100.0
	利用者負担割合（%）（1-⑯）				
指定管理者収支差引（⑤－⑬）			－		

	（区分・単位）	平成29年度		平成28年度	平成27年度
		千円	前年度比%	千円	千円
収入	市の収入計①（②＋③+④）		－		
	施設使用料・負担金②		－		
	貸付料・目的外使用料③		－		
	その他収入④		－		
	指定管理者の収入計⑤（⑥+⑦+⑧+⑨）		－		
	指定管理料⑥		－		
	利用料金収入⑦		－		
	自主事業収入⑧		－		
	その他収入⑨		－		
	収入合計⑩		－		
支出	市の支出計⑪（指定管理料除く）	43	93.5	46	46
	施設のコスト	43	93.5	46	46
	工事請負費・修繕費⑫		－		
	事業のコスト		－		
	人に係るコスト		－		
	指定管理者の支出計⑬		－		
	施設のコスト（修繕費含む）		－		
	自主事業以外のコスト		－		
	自主事業のコスト		－		
	人に係るコスト		－		
	支出合計⑭	43	93.5	46	46
施設経営における実質的な収入（⑩－⑥）			－		

施設所管課	消防局総務課	施設評価対象主管課	消防局総務課

施設基本情報シート

平成29年度

施設コード	5914(907)	施設用途別分類	消防施設
施設名	下関市消防団本部	利用圏域別分類	地区
所在地(町名・番地)	彦島福浦町一丁目2685-1	施設運営形態	直営（一部委託を含む）
開設年月日	昭和40年3月31日	指定管理者	
財産区分	行政財産	指定管理期間	
設置根拠法令	消防組織法	外観	
設置条例	下関市消防団の設置等に関する条例		
施設概要	消防は、その施設及び人員を活用して、国民の生命、身体及び財産を火災から保護するとともに、水火災又は地震等の災害を防除し、及びこれらの災害による被害を軽減するほか、災害等による傷病者の搬送を適切に行うことを任務とする。	内部	
利用対象者	消防団員		

土地情報	土地面積	20.95 ㎡		
	うち市有面積	20.95 ㎡		
	うち借地面積	0.00 ㎡		
	駐車場の設置状況	無	0 台	
建物情報	総延床面積	11.35 ㎡		
	占有面積（㎡）	11.35	借家面積（㎡）	0.00
	階数（主たる建物）	地上1階		
	構造（主たる建物）	補強コンクリート		
	建築年（主たる建物）	昭和40年		
	建物所有状況	市有物件		
	耐震対応（主たる建物）	未対応		
	耐震対応率	0.0		
	避難所指定の有無	無		
	未利用スペース	0.00 ㎡		

	（区分・単位）	平成29年度 実績	平成29年度 前年比%	平成28年度	平成27年度
利用情報	開館日数(日)		－		
	利用者数(人)	―	－	―	―
	利用コマ数		－		
	利用可能コマ数		－		
負担状況	市（市民）負担額⑮（⑪－①＋⑥－⑫）		－		
	市（市民）負担割合（%）⑯（⑮÷（⑭－⑫））	－		－	－
	利用者負担割合（%）（1-⑯）	－		－	－
指定管理者収支差引（⑤－⑬）			－		

	（区分・単位）	平成29年度 千円	平成29年度 前年度比%	平成28年度 千円	平成27年度 千円
収入	市の収入計①（②＋③+④）		－		
	施設使用料・負担金②		－		
	貸付料・目的外使用料③		－		
	その他収入④		－		
	指定管理者の収入計⑤（⑥+⑦+⑧+⑨）		－		
	指定管理料⑥		－		
	利用料金収入⑦		－		
	自主事業収入⑧		－		
	その他収入⑨		－		
	収入合計⑩		－		
支出	市の支出計⑪（指定管理料除く）		－		
	施設のコスト		－		
	工事請負費・修繕費⑫		－		
	事業のコスト		－		
	人に係るコスト		－		
	指定管理者の支出計⑬		－		
	施設のコスト（修繕費含む）		－		
	自主事業以外のコスト		－		
	自主事業のコスト		－		
	人に係るコスト		－		
	支出合計⑭		－		
施設経営における実質的な収入（⑩－⑥）			－		

施設所管課	消防局総務課	施設評価対象主管課	消防局総務課

施設基本情報シート

平成29年度

施設コード	5915(908)	施設用途別分類	消防施設
施設名	下関市消防団彦島分団第6部消防機庫	利用圏域別分類	地区
所在地(町名・番地)	彦島迫町五丁目3266-2	施設運営形態	直営(一部委託を含む)
開設年月日	昭和53年3月30日	指定管理者	
財産区分	行政財産	指定管理期間	
設置根拠法令	消防組織法	外観	
設置条例	下関市消防団の設置等に関する条例		
施設概要	消防は、その施設及び人員を活用して、国民の生命、身体及び財産を火災から保護するとともに、水火災又は地震等の災害を防除し、及びこれらの災害による被害を軽減するほか、災害等による傷病者の搬送を適切に行うことを任務とする。	内部	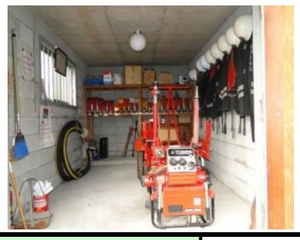
利用対象者	消防団員		

土地情報	土地面積	33.28 ㎡		
	うち市有面積	0.00 ㎡		
	うち借地面積	33.28 ㎡		
	駐車場の設置状況	無	0 台	
建物情報	総延床面積	10.99 ㎡		
	占有面積(㎡)	10.99	借家面積(㎡)	0.00
	階数(主たる建物)	地上1階		
	構造(主たる建物)	補強コンクリート		
	建築年(主たる建物)	昭和53年		
	建物所有状況	市有物件		
	耐震対応(主たる建物)	未対応		
	耐震対応率	0.0		
	避難所指定の有無	無		
	未利用スペース	0.00 ㎡		

	(区分・単位)	平成29年度		平成28年度	平成27年度
		実績	前年比%		
利用情報	開館日数(日)	365	100.0	365	365
	利用者数(人)	―	－	―	―
	利用コマ数		－		
	利用可能コマ数		－		
負担状況	市(市民)負担額⑮(⑪－①＋⑥－⑫)	36	105.9	34	36
	市(市民)負担割合(%)⑯(⑮÷(⑭－⑫))	100.0		100.0	100.0
	利用者負担割合(%)(1-⑯)				
指定管理者収支差引(⑤－⑬)			－		

	(区分・単位)	平成29年度		平成28年度	平成27年度
		千円	前年度比%	千円	千円
収入	市の収入計①(②＋③+④)		－		
	施設使用料・負担金②		－		
	貸付料・目的外使用料③		－		
	その他収入④		－		
	指定管理者の収入計⑤(⑥+⑦+⑧+⑨)		－		
	指定管理料⑥		－		
	利用料金収入⑦		－		
	自主事業収入⑧		－		
	その他収入⑨		－		
	収入合計⑩		－		
支出	市の支出計⑪(指定管理料除く)	36	105.9	34	36
	施設のコスト	36	105.9	34	36
	工事請負費・修繕費⑫		－		
	事業のコスト		－		
	人に係るコスト		－		
	指定管理者の支出計⑬		－		
	施設のコスト(修繕費含む)		－		
	自主事業以外のコスト		－		
	自主事業のコスト		－		
	人に係るコスト		－		
	支出合計⑭	36	105.9	34	36
施設経営における実質的な収入(⑩－⑥)			－		

施設所管課	消防局総務課	施設評価対象主管課	消防局総務課

施設基本情報シート

平成29年度

施設コード	5916(909)	施設用途別分類	消防施設
施設名	下関市消防団彦島分団第7部消防機庫	利用圏域別分類	地区
所在地(町名・番地)	彦島竹ノ子島町4336-14	施設運営形態	直営(一部委託を含む)
開設年月日	平成4年3月31日	指定管理者	
財産区分	行政財産	指定管理期間	
設置根拠法令	消防組織法	外観	
設置条例	下関市消防団の設置等に関する条例		
施設概要	消防は、その施設及び人員を活用して、国民の生命、身体及び財産を火災から保護するとともに、水火災又は地震等の災害を防除し、及びこれらの災害による被害を軽減するほか、災害等による傷病者の搬送を適切に行うことを任務とする。	内部	
利用対象者	消防団員		

土地情報	土地面積	59.92 ㎡		
	うち市有面積	0.00 ㎡		
	うち借地面積	59.92 ㎡		
	駐車場の設置状況	無	0 台	
建物情報	総延床面積	39.42 ㎡		
	占有面積(㎡)	39.42	借家面積(㎡)	0.00
	階数(主たる建物)	地上1階		
	構造(主たる建物)	鉄筋コンクリート		
	建築年(主たる建物)	平成4年		
	建物所有状況	市有物件		
	耐震対応(主たる建物)	対応済		
	耐震対応率	1.0		
	避難所指定の有無	無		
	未利用スペース	0.00 ㎡		

	(区分・単位)	平成29年度		平成28年度	平成27年度
		実績	前年比%		
利用情報	開館日数(日)	365	100.0	365	365
	利用者数(人)	―	―	―	―
	利用コマ数		―		
	利用可能コマ数		―		
負担状況	市(市民)負担額⑮(⑪－①＋⑥－⑫)	45	97.8	46	47
	市(市民)負担割合(%)⑯(⑮÷(⑭－⑫))	100.0		100.0	100.0
	利用者負担割合(%)(1-⑯)				
指定管理者収支差引(⑤－⑬)			―		

	(区分・単位)	平成29年度		平成28年度	平成27年度
		千円	前年度比%	千円	千円
収入	市の収入計①(②＋③+④)		―		
	施設使用料・負担金②		―		
	貸付料・目的外使用料③		―		
	その他収入④		―		
	指定管理者の収入計⑤(⑥+⑦+⑧+⑨)		―		
	指定管理料⑥		―		
	利用料金収入⑦		―		
	自主事業収入⑧		―		
	その他収入⑨		―		
	収入合計⑩		―		
支出	市の支出計⑪(指定管理料除く)	45	69.2	65	47
	施設のコスト	45	97.8	46	47
	工事請負費・修繕費⑫		0.0	19	
	事業のコスト		―		
	人に係るコスト		―		
	指定管理者の支出計⑬		―		
	施設のコスト(修繕費含む)		―		
	自主事業以外のコスト		―		
	自主事業のコスト		―		
	人に係るコスト		―		
	支出合計⑭	45	69.2	65	47
施設経営における実質的な収入(⑩－⑥)			―		

施設所管課	消防局総務課	施設評価対象主管課	消防局総務課

施設基本情報シート

平成29年度

施設コード	5917(910)	施設用途別分類	消防施設
施設名	下関市消防団彦島分団第8部第1消防機庫	利用圏域別分類	地区
所在地(町名・番地)	大字六連島112	施設運営形態	直営(一部委託を含む)
開設年月日	昭和45年12月19日	指定管理者	
財産区分	行政財産	指定管理期間	
設置根拠法令	消防組織法		
設置条例	下関市消防団の設置等に関する条例		
施設概要	消防は、その施設及び人員を活用して、国民の生命、身体及び財産を火災から保護するとともに、水火災又は地震等の災害を防除し、及びこれらの災害による被害を軽減するほか、災害等による傷病者の搬送を適切に行うことを任務とする。		
利用対象者	消防団員		

外観

内部

土地情報	土地面積	33.07 ㎡		
	うち市有面積	0.00 ㎡		
	うち借地面積	33.07 ㎡		
	駐車場の設置状況	無	0 台	
建物情報	総延床面積	12.15 ㎡		
	占有面積(㎡)	12.15	借家面積(㎡)	0.00
	階数(主たる建物)	地上1階		
	構造(主たる建物)	木造		
	建築年(主たる建物)	昭和45年		
	建物所有状況	市有物件		
	耐震対応(主たる建物)	未対応		
	耐震対応率	0.0		
	避難所指定の有無	無		
	未利用スペース	0.00 ㎡		

	(区分・単位)	平成29年度		平成28年度	平成27年度
		実績	前年比%		
利用情報	開館日数(日)	365	100.0	365	365
	利用者数(人)	―	－	―	―
	利用コマ数		－		
	利用可能コマ数		－		
負担状況	市(市民)負担額⑮ (⑪－①＋⑥－⑫)	14	200.0	7	14
	市(市民)負担割合(%)⑯ (⑮÷(⑭－⑫))	100.0		100.0	100.0
	利用者負担割合(%) (1-⑯)				
指定管理者収支差引 (⑤－⑬)			－		

	(区分・単位)	平成29年度		平成28年度	平成27年度
		千円	前年度比%	千円	千円
収入	市の収入計① (②＋③+④)		－		
	施設使用料・負担金②		－		
	貸付料・目的外使用料③		－		
	その他収入④		－		
	指定管理者の収入計 ⑤(⑥+⑦+⑧+⑨)		－		
	指定管理料⑥		－		
	利用料金収入⑦		－		
	自主事業収入⑧		－		
	その他収入⑨		－		
	収入合計⑩		－		
支出	市の支出計⑪ (指定管理料除く)	14	200.0	7	14
	施設のコスト	14	200.0	7	14
	工事請負費・修繕費⑫		－		
	事業のコスト		－		
	人に係るコスト		－		
	指定管理者の支出計⑬		－		
	施設のコスト(修繕費含む)		－		
	自主事業以外のコスト		－		
	自主事業のコスト		－		
	人に係るコスト		－		
	支出合計⑭	14	200.0	7	14
施設経営における実質的な収入(⑩－⑥)			－		

施設所管課	消防局総務課	施設評価対象主管課	消防局総務課

施設基本情報シート

平成29年度

施設コード	5918(911)	施設用途別分類	消防施設
施設名	下関市消防団彦島分団第8部第2消防機庫	利用圏域別分類	地区
所在地(町名・番地)	大字六連島94	施設運営形態	直営（一部委託を含む）
開設年月日	昭和52年3月19日	指定管理者	
財産区分	行政財産	指定管理期間	
設置根拠法令	消防組織法	外観	
設置条例	下関市消防団の設置等に関する条例		
施設概要	消防は、その施設及び人員を活用して、国民の生命、身体及び財産を火災から保護するとともに、水火災又は地震等の災害を防除し、及びこれらの災害による被害を軽減するほか、災害等による傷病者の搬送を適切に行うことを任務とする。	内部	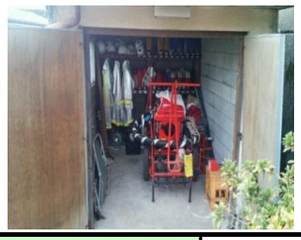
利用対象者	消防団員		

土地情報	土地面積	20.38 ㎡		
	うち市有面積	0.00 ㎡		
	うち借地面積	20.38 ㎡		
	駐車場の設置状況	無	0 台	
建物情報	総延床面積	8.87 ㎡		
	占有面積（㎡）	8.87	借家面積（㎡）	0.00
	階数（主たる建物）	地上1階		
	構造（主たる建物）	補強コンクリート		
	建築年（主たる建物）	昭和52年		
	建物所有状況	市有物件		
	耐震対応（主たる建物）	未対応		
	耐震対応率	0.0		
	避難所指定の有無	無		
	未利用スペース	0.00 ㎡		

	（区分・単位）	平成29年度 実績	平成29年度 前年比%	平成28年度	平成27年度
利用情報	開館日数(日)	365	100.0	365	365
	利用者数(人)	―	－	―	―
	利用コマ数		－		
	利用可能コマ数		－		
負担状況	市（市民）負担額⑮（⑪－①＋⑥－⑫）	9	112.5	8	9
	市（市民）負担割合（%）⑯（⑮÷（⑭－⑫））	100.0		100.0	100.0
	利用者負担割合（%）（1-⑯）				
指定管理者収支差引（⑤－⑬）			－		

	（区分・単位）	平成29年度 千円	平成29年度 前年度比%	平成28年度 千円	平成27年度 千円
収入	市の収入計①（②＋③+④）		－		
	施設使用料・負担金②		－		
	貸付料・目的外使用料③		－		
	その他収入④		－		
	指定管理者の収入計⑤（⑥+⑦+⑧+⑨）		－		
	指定管理料⑥		－		
	利用料金収入⑦		－		
	自主事業収入⑧		－		
	その他収入⑨		－		
	収入合計⑩		－		
支出	市の支出計⑪（指定管理料除く）	9	112.5	8	9
	施設のコスト	9	112.5	8	9
	工事請負費・修繕費⑫		－		
	事業のコスト		－		
	人に係るコスト		－		
	指定管理者の支出計⑬		－		
	施設のコスト（修繕費含む）		－		
	自主事業以外のコスト		－		
	自主事業のコスト		－		
	人に係るコスト		－		
	支出合計⑭	9	112.5	8	9
施設経営における実質的な収入（⑩－⑥）			－		

施設所管課	消防局総務課	施設評価対象主管課	消防局総務課

施設基本情報シート

平成29年度

施設コード	5919(912)	施設用途別分類	消防施設
施設名	下関市消防団王司分団第1部消防機庫	利用圏域別分類	地区
所在地(町名・番地)	大字宇部1776	施設運営形態	直営(一部委託を含む)
開設年月日	昭和57年10月29日	指定管理者	
財産区分	行政財産	指定管理期間	
設置根拠法令	消防組織法	外観	
設置条例	下関市消防団の設置等に関する条例		
施設概要	消防は、その施設及び人員を活用して、国民の生命、身体及び財産を火災から保護するとともに、水火災又は地震等の災害を防除し、及びこれらの災害による被害を軽減するほか、災害等による傷病者の搬送を適切に行うことを任務とする。	内部	
利用対象者	消防団員		

土地情報	土地面積	140.25 ㎡		
	うち市有面積	0.00 ㎡		
	うち借地面積	140.25 ㎡		
	駐車場の設置状況	無	0 台	
建物情報	総延床面積	39.47 ㎡		
	占有面積(㎡)	39.47	借家面積(㎡)	0.00
	階数(主たる建物)	地上1階		
	構造(主たる建物)	補強コンクリート		
	建築年(主たる建物)	昭和57年		
	建物所有状況	市有物件		
	耐震対応(主たる建物)	対応済		
	耐震対応率	1.0		
	避難所指定の有無	無		
	未利用スペース	0.00 ㎡		

	(区分・単位)	平成29年度		平成28年度	平成27年度
		実績	前年比%		
利用情報	開館日数(日)	365	100.0	365	365
	利用者数(人)	―	－	―	―
	利用コマ数		－		
	利用可能コマ数		－		
負担状況	市(市民)負担額⑮(⑪－①＋⑥－⑫)	83	101.2	82	86
	市(市民)負担割合(%)⑯(⑮÷(⑭－⑫))	100.0		100.0	100.0
	利用者負担割合(%)(1-⑯)				
指定管理者収支差引(⑤－⑬)			－		

	(区分・単位)	平成29年度		平成28年度	平成27年度
		千円	前年度比%	千円	千円
収入	市の収入計①(②＋③+④)		－		
	施設使用料・負担金②		－		
	貸付料・目的外使用料③		－		
	その他収入④		－		
	指定管理者の収入計⑤(⑥+⑦+⑧+⑨)		－		
	指定管理料⑥		－		
	利用料金収入⑦		－		
	自主事業収入⑧		－		
	その他収入⑨		－		
	収入合計⑩		－		
支出	市の支出計⑪(指定管理料除く)	83	101.2	82	86
	施設のコスト	83	101.2	82	86
	工事請負費・修繕費⑫		－		
	事業のコスト		－		
	人に係るコスト		－		
	指定管理者の支出計⑬		－		
	施設のコスト(修繕費含む)		－		
	自主事業以外のコスト		－		
	自主事業のコスト		－		
	人に係るコスト		－		
	支出合計⑭	83	101.2	82	86
施設経営における実質的な収入(⑩－⑥)			－		

施設所管課	消防局総務課	施設評価対象主管課	消防局総務課

施設基本情報シート

平成29年度

施設コード	5920(914)	施設用途別分類	消防施設
施設名	下関市消防団王司分団第2部消防機庫	利用圏域別分類	地区
所在地(町名・番地)	大字員光155-11	施設運営形態	直営（一部委託を含む）
開設年月日	平成2年11月30日	指定管理者	
財産区分	行政財産	指定管理期間	
設置根拠法令	消防組織法	外観	
設置条例	下関市消防団の設置等に関する条例		
施設概要	消防は、その施設及び人員を活用して、国民の生命、身体及び財産を火災から保護するとともに、水火災又は地震等の災害を防除し、及びこれらの災害による被害を軽減するほか、災害等による傷病者の搬送を適切に行うことを任務とする。	内部	
利用対象者	消防団員		

土地情報	土地面積	94.53 ㎡		
	うち市有面積	94.53 ㎡		
	うち借地面積	0.00 ㎡		
	駐車場の設置状況	無	0 台	
建物情報	総延床面積	32.00 ㎡		
	占有面積（㎡）	32.00	借家面積（㎡）	0.00
	階数（主たる建物）	地上1階		
	構造（主たる建物）	鉄筋コンクリート		
	建築年（主たる建物）	平成2年		
	建物所有状況	市有物件		
	耐震対応（主たる建物）	対応済		
	耐震対応率	1.0		
	避難所指定の有無	無		
	未利用スペース	0.00 ㎡		

	（区分・単位）	平成29年度		平成28年度	平成27年度
		実績	前年比%		
利用情報	開館日数(日)	365	100.0	365	365
	利用者数(人)	―	－	―	―
	利用コマ数		－		
	利用可能コマ数		－		
負担状況	市（市民）負担額⑮（⑪－①＋⑥－⑫）	18	105.9	17	18
	市（市民）負担割合（%）⑯（⑮÷（⑭－⑫））	100.0		100.0	100.0
	利用者負担割合（%）（1-⑯）				
指定管理者収支差引（⑤－⑬）			－		

	（区分・単位）	平成29年度		平成28年度	平成27年度
		千円	前年度比%	千円	千円
収入	市の収入計①（②＋③+④）		－		
	施設使用料・負担金②		－		
	貸付料・目的外使用料③		－		
	その他収入④		－		
	指定管理者の収入計⑤（⑥+⑦+⑧+⑨）		－		
	指定管理料⑥		－		
	利用料金収入⑦		－		
	自主事業収入⑧		－		
	その他収入⑨		－		
	収入合計⑩		－		
支出	市の支出計⑪（指定管理料除く）	18	105.9	17	18
	施設のコスト	18	105.9	17	18
	工事請負費・修繕費⑫		－		
	事業のコスト		－		
	人に係るコスト		－		
	指定管理者の支出計⑬		－		
	施設のコスト（修繕費含む）		－		
	自主事業以外のコスト		－		
	自主事業のコスト		－		
	人に係るコスト		－		
	支出合計⑭	18	105.9	17	18
施設経営における実質的な収入（⑩－⑥）			－		

施設所管課	消防局総務課	施設評価対象主管課	消防局総務課

施設基本情報シート

平成29年度

施設コード	5921(915)	施設用途別分類	消防施設
施設名	下関市消防団王司分団第3部消防機庫	利用圏域別分類	地区
所在地(町名・番地)	大字員光1751-2	施設運営形態	直営(一部委託を含む)
開設年月日	平成6年3月23日	指定管理者	
財産区分	行政財産	指定管理期間	
設置根拠法令	消防組織法		
設置条例	下関市消防団の設置等に関する条例		
施設概要	消防は、その施設及び人員を活用して、国民の生命、身体及び財産を火災から保護するとともに、水火災又は地震等の災害を防除し、及びこれらの災害による被害を軽減するほか、災害等による傷病者の搬送を適切に行うことを任務とする。		
利用対象者	消防団員		

外観

内部

土地情報	土地面積	98.00 ㎡		
	うち市有面積	0.00 ㎡		
	うち借地面積	98.00 ㎡		
	駐車場の設置状況	無	0 台	
建物情報	総延床面積	35.00 ㎡		
	占有面積(㎡)	35.00	借家面積(㎡)	0.00
	階数(主たる建物)	地上1階		
	構造(主たる建物)	鉄筋コンクリート		
	建築年(主たる建物)	平成6年		
	建物所有状況	市有物件		
	耐震対応(主たる建物)	対応済		
	耐震対応率	1.0		
	避難所指定の有無	無		
	未利用スペース	0.00 ㎡		

	(区分・単位)	平成29年度		平成28年度	平成27年度
		実績	前年比%		
利用情報	開館日数(日)		0.0	365	365
	利用者数(人)	―	－	―	―
	利用コマ数		－		
	利用可能コマ数		－		
負担状況	市(市民)負担額⑮ (⑪－①＋⑥－⑫)	21	116.7	18	20
	市(市民)負担割合(%)⑯ (⑮÷(⑭－⑫))	100.0		100.0	100.0
	利用者負担割合(%) (1-⑯)				
指定管理者収支差引 (⑤－⑬)			－		

	(区分・単位)	平成29年度		平成28年度	平成27年度
		千円	前年度比%	千円	千円
収入	市の収入計① (②＋③+④)		－		
	施設使用料・負担金②		－		
	貸付料・目的外使用料③		－		
	その他収入④		－		
	指定管理者の収入計 ⑤(⑥+⑦+⑧+⑨)		－		
	指定管理料⑥		－		
	利用料金収入⑦		－		
	自主事業収入⑧		－		
	その他収入⑨		－		
	収入合計⑩		－		
支出	市の支出計⑪ (指定管理料除く)	21	116.7	18	20
	施設のコスト	21	116.7	18	20
	工事請負費・修繕費⑫		－		
	事業のコスト		－		
	人に係るコスト		－		
	指定管理者の支出計⑬		－		
	施設のコスト(修繕費含む)		－		
	自主事業以外のコスト		－		
	自主事業のコスト		－		
	人に係るコスト		－		
	支出合計⑭	21	116.7	18	20
施設経営における実質的な収入(⑩－⑥)			－		

施設所管課	消防局総務課	施設評価対象主管課	消防局総務課

施設基本情報シート

平成29年度

施設コード	5922(916)	施設用途別分類	消防施設
施設名	下関市消防団王喜分団第3部消防機庫	利用圏域別分類	地区
所在地(町名・番地)	大字松屋1099-1	施設運営形態	直営（一部委託を含む）
開設年月日	平成7年3月8日	指定管理者	
財産区分	行政財産	指定管理期間	
設置根拠法令	消防組織法	外観	
設置条例	下関市消防団の設置等に関する条例		
施設概要	消防は、その施設及び人員を活用して、国民の生命、身体及び財産を火災から保護するとともに、水火災又は地震等の災害を防除し、及びこれらの災害による被害を軽減するほか、災害等による傷病者の搬送を適切に行うことを任務とする。	内部	
利用対象者	消防団員		

土地情報	土地面積	50.70 ㎡		
	うち市有面積	0.00 ㎡		
	うち借地面積	50.70 ㎡		
	駐車場の設置状況	無	0 台	
建物情報	総延床面積	34.82 ㎡		
	占有面積（㎡）	34.82	借家面積（㎡）	0.00
	階数（主たる建物）	地上2階		
	構造（主たる建物）	鉄筋コンクリート		
	建築年（主たる建物）	平成7年		
	建物所有状況	市有物件		
	耐震対応（主たる建物）	対応済		
	耐震対応率	1.0		
	避難所指定の有無	無		
	未利用スペース	0.00 ㎡		

	（区分・単位）	平成29年度 実績	平成29年度 前年比%	平成28年度	平成27年度
利用情報	開館日数(日)	365	100.0	365	365
	利用者数(人)	―	－	―	―
	利用コマ数		－		
	利用可能コマ数		－		
負担状況	市（市民）負担額⑮（⑪－①＋⑥－⑫）	18	105.9	17	18
	市（市民）負担割合（%）⑯（⑮÷（⑭－⑫））	100.0		100.0	100.0
	利用者負担割合（%）（1-⑯）				
指定管理者収支差引（⑤－⑬）			－		

	（区分・単位）	平成29年度 千円	平成29年度 前年度比%	平成28年度 千円	平成27年度 千円
収入	市の収入計①（②＋③+④）		－		
	施設使用料・負担金②		－		
	貸付料・目的外使用料③		－		
	その他収入④		－		
	指定管理者の収入計⑤（⑥+⑦+⑧+⑨）		－		
	指定管理料⑥		－		
	利用料金収入⑦		－		
	自主事業収入⑧		－		
	その他収入⑨		－		
	収入合計⑩		－		
支出	市の支出計⑪（指定管理料除く）	18	105.9	17	18
	施設のコスト	18	105.9	17	18
	工事請負費・修繕費⑫		－		
	事業のコスト		－		
	人に係るコスト		－		
	指定管理者の支出計⑬		－		
	施設のコスト（修繕費含む）		－		
	自主事業以外のコスト		－		
	自主事業のコスト		－		
	人に係るコスト		－		
	支出合計⑭	18	105.9	17	18
施設経営における実質的な収入（⑩－⑥）			－		

施設所管課	消防局総務課	施設評価対象主管課	消防局総務課

施設基本情報シート

平成29年度

施設コード	5923(917)	施設用途別分類	消防施設
施設名	下関市消防団吉田分団第1部消防機庫	利用圏域別分類	地区
所在地(町名・番地)	大字吉田地方2499-1	施設運営形態	直営（一部委託を含む）
開設年月日	昭和51年10月31日	指定管理者	
財産区分	行政財産	指定管理期間	
設置根拠法令	消防組織法	外観	
設置条例	下関市消防団の設置等に関する条例		
施設概要	消防は、その施設及び人員を活用して、国民の生命、身体及び財産を火災から保護するとともに、水火災又は地震等の災害を防除し、及びこれらの災害による被害を軽減するほか、災害等による傷病者の搬送を適切に行うことを任務とする。	内部	
利用対象者	消防団員		

土地情報	土地面積	45.46 ㎡		
	うち市有面積	45.46 ㎡		
	うち借地面積	0.00 ㎡		
	駐車場の設置状況	無	0 台	
建物情報	総延床面積	39.21 ㎡		
	占有面積（㎡）	39.21	借家面積（㎡）	0.00
	階数（主たる建物）	地上1階		
	構造（主たる建物）	補強コンクリート		
	建築年（主たる建物）	昭和51年		
	建物所有状況	市有物件		
	耐震対応（主たる建物）	未対応		
	耐震対応率	0.0		
	避難所指定の有無	無		
	未利用スペース	0.00 ㎡		

	（区分・単位）	平成29年度		平成28年度	平成27年度
		実績	前年比%		
利用情報	開館日数(日)	365	100.0	365	365
	利用者数(人)	―	－	―	―
	利用コマ数		－		
	利用可能コマ数		－		
負担状況	市（市民）負担額⑮（⑪－①＋⑥－⑫）	11	100.0	11	11
	市（市民）負担割合（%）⑯（⑮÷（⑭－⑫））	100.0		100.0	100.0
	利用者負担割合（%）（1-⑯）				
指定管理者収支差引（⑤－⑬）			－		

	（区分・単位）	平成29年度		平成28年度	平成27年度
		千円	前年度比%	千円	千円
収入	市の収入計①（②＋③+④）		－		
	施設使用料・負担金②		－		
	貸付料・目的外使用料③		－		
	その他収入④		－		
	指定管理者の収入計⑤（⑥+⑦+⑧+⑨）		－		
	指定管理料⑥		－		
	利用料金収入⑦		－		
	自主事業収入⑧		－		
	その他収入⑨		－		
	収入合計⑩		－		
支出	市の支出計⑪（指定管理料除く）	11	100.0	11	11
	施設のコスト	11	100.0	11	11
	工事請負費・修繕費⑫		－		
	事業のコスト		－		
	人に係るコスト		－		
	指定管理者の支出計⑬		－		
	施設のコスト（修繕費含む）		－		
	自主事業以外のコスト		－		
	自主事業のコスト		－		
	人に係るコスト		－		
	支出合計⑭	11	100.0	11	11
施設経営における実質的な収入（⑩－⑥）			－		

施設所管課	消防局総務課	施設評価対象主管課	消防局総務課

施設基本情報シート

平成29年度

施設コード	5924(918)	施設用途別分類	消防施設
施設名	下関市消防団吉田分団第3部消防機庫	利用圏域別分類	地区
所在地(町名・番地)	大字吉田地方255	施設運営形態	直営(一部委託を含む)
開設年月日	平成7年11月21日	指定管理者	
財産区分	行政財産	指定管理期間	
設置根拠法令	消防組織法	外観	
設置条例	下関市消防団の設置等に関する条例		
施設概要	消防は、その施設及び人員を活用して、国民の生命、身体及び財産を火災から保護するとともに、水火災又は地震等の災害を防除し、及びこれらの災害による被害を軽減するほか、災害等による傷病者の搬送を適切に行うことを任務とする。	内部	
利用対象者	消防団員		

土地情報	土地面積	179.91 ㎡		
	うち市有面積	0.00 ㎡		
	うち借地面積	179.91 ㎡		
	駐車場の設置状況	無	0 台	
建物情報	総延床面積	36.38 ㎡		
	占有面積(㎡)	36.38	借家面積(㎡)	0.00
	階数(主たる建物)	地上1階		
	構造(主たる建物)	鉄筋コンクリート		
	建築年(主たる建物)	平成7年		
	建物所有状況	市有物件		
	耐震対応(主たる建物)	対応済		
	耐震対応率	1.0		
	避難所指定の有無	無		
	未利用スペース	0.00 ㎡		

	(区分・単位)	平成29年度		平成28年度	平成27年度
		実績	前年比%		
利用情報	開館日数(日)		0.0	365	365
	利用者数(人)	―	―	―	―
	利用コマ数		―		
	利用可能コマ数		―		
負担状況	市(市民)負担額⑮ (⑪－①＋⑥－⑫)	33	113.8	29	34
	市(市民)負担割合(%)⑯ (⑮÷(⑭－⑫))	100.0		100.0	100.0
	利用者負担割合(%) (1-⑯)				
指定管理者収支差引 (⑤－⑬)			―		

(区分・単位)		平成29年度		平成28年度	平成27年度
		千円	前年度比%	千円	千円
収入	市の収入計① (②＋③+④)		―		
	施設使用料・負担金②		―		
	貸付料・目的外使用料③		―		
	その他収入④		―		
	指定管理者の収入計 ⑤((⑥+⑦+⑧+⑨))		―		
	指定管理料⑥		―		
	利用料金収入⑦		―		
	自主事業収入⑧		―		
	その他収入⑨		―		
	収入合計⑩		―		
支出	市の支出計⑪ (指定管理料除く)	33	113.8	29	34
	施設のコスト	33	113.8	29	34
	工事請負費・修繕費⑫		―		
	事業のコスト		―		
	人に係るコスト		―		
	指定管理者の支出計⑬		―		
	施設のコスト(修繕費含む)		―		
	自主事業以外のコスト		―		
	自主事業のコスト		―		
	人に係るコスト		―		
	支出合計⑭	33	113.8	29	34
施設経営における実質的な収入(⑩－⑥)			―		

施設所管課	消防局総務課	施設評価対象主管課	消防局総務課

施設基本情報シート

平成29年度

施設コード	5925(919)	施設用途別分類	消防施設
施設名	下関市消防団吉田分団第4部消防機庫	利用圏域別分類	地区
所在地(町名・番地)	大字吉田地方592-4	施設運営形態	直営(一部委託を含む)
開設年月日	昭和55年1月9日	指定管理者	
財産区分	行政財産	指定管理期間	
設置根拠法令	消防組織法	外観	
設置条例	下関市消防団の設置等に関する条例		
施設概要	消防は、その施設及び人員を活用して、国民の生命、身体及び財産を火災から保護するとともに、水火災又は地震等の災害を防除し、及びこれらの災害による被害を軽減するほか、災害等による傷病者の搬送を適切に行うことを任務とする。	内部	
利用対象者	消防団員		

土地情報	土地面積	59.00 ㎡		
	うち市有面積	0.00 ㎡		
	うち借地面積	59.00 ㎡		
	駐車場の設置状況	無	0 台	
建物情報	総延床面積	34.40 ㎡		
	占有面積(㎡)	34.40	借家面積(㎡)	0.00
	階数(主たる建物)	地上1階		
	構造(主たる建物)	補強コンクリート		
	建築年(主たる建物)	昭和55年		
	建物所有状況	市有物件		
	耐震対応(主たる建物)	未対応		
	耐震対応率	0.0		
	避難所指定の有無	無		
	未利用スペース	0.00 ㎡		

	(区分・単位)	平成29年度		平成28年度	平成27年度
		実績	前年比%		
利用情報	開館日数(日)	365	100.0	365	365
	利用者数(人)	―	－	―	―
	利用コマ数		－		
	利用可能コマ数		－		
負担状況	市(市民)負担額⑮ (⑪－①＋⑥－⑫)	3	100.0	3	3
	市(市民)負担割合(%)⑯ (⑮÷(⑭－⑫))	100.0		100.0	100.0
	利用者負担割合(%) (1-⑯)				
指定管理者収支差引 (⑤－⑬)			－		

	(区分・単位)	平成29年度		平成28年度	平成27年度
		千円	前年度比%	千円	千円
収入	市の収入計① (②＋③+④)		－		
	施設使用料・負担金②		－		
	貸付料・目的外使用料③		－		
	その他収入④		－		
	指定管理者の収入計 ⑤((⑥+⑦+⑧+⑨))		－		
	指定管理料⑥		－		
	利用料金収入⑦		－		
	自主事業収入⑧		－		
	その他収入⑨		－		
	収入合計⑩		－		
支出	市の支出計⑪ (指定管理料除く)	3	100.0	3	3
	施設のコスト	3	100.0	3	3
	工事請負費・修繕費⑫		－		
	事業のコスト		－		
	人に係るコスト		－		
	指定管理者の支出計⑬		－		
	施設のコスト(修繕費含む)		－		
	自主事業以外のコスト		－		
	自主事業のコスト		－		
	人に係るコスト		－		
	支出合計⑭	3	100.0	3	3
施設経営における実質的な収入(⑩－⑥)			－		

施設所管課	消防局総務課	施設評価対象主管課	消防局総務課

施設基本情報シート

平成29年度

施設コード	5926(920)	施設用途別分類	消防施設
施設名	下関市消防団勝山分団第4部消防機庫	利用圏域別分類	地区
所在地(町名・番地)	大字田倉264-1	施設運営形態	直営(一部委託を含む)
開設年月日	昭和44年3月31日	指定管理者	
財産区分	行政財産	指定管理期間	
設置根拠法令	消防組織法	外観	
設置条例	下関市消防団の設置等に関する条例		
施設概要	消防は、その施設及び人員を活用して、国民の生命、身体及び財産を火災から保護するとともに、水火災又は地震等の災害を防除し、及びこれらの災害による被害を軽減するほか、災害等による傷病者の搬送を適切に行うことを任務とする。	内部	
利用対象者	消防団員		

土地情報	土地面積	84.48 ㎡	
	うち市有面積	0.00 ㎡	
	うち借地面積	84.48 ㎡	
	駐車場の設置状況	無	0 台
建物情報	総延床面積	10.82 ㎡	
	占有面積(㎡)	10.82	借家面積(㎡) 0.00
	階数(主たる建物)	地上1階	
	構造(主たる建物)	補強コンクリート	
	建築年(主たる建物)	昭和44年	
	建物所有状況	市有物件	
	耐震対応(主たる建物)	未対応	
	耐震対応率	0.0	
	避難所指定の有無	無	
	未利用スペース	0.00 ㎡	

	(区分・単位)	平成29年度 実績	平成29年度 前年比%	平成28年度	平成27年度
利用情報	開館日数(日)	365	100.0	365	365
	利用者数(人)	―	－	―	―
	利用コマ数		－		
	利用可能コマ数		－		
負担状況	市(市民)負担額⑮(⑪－①＋⑥－⑫)		0.0	17	18
	市(市民)負担割合(%)⑯(⑮÷(⑭－⑫))	－		100.0	100.0
	利用者負担割合(%)(1-⑯)	－			
指定管理者収支差引(⑤－⑬)			－		

	(区分・単位)	平成29年度 千円	平成29年度 前年度比%	平成28年度 千円	平成27年度 千円
収入	市の収入計①(②＋③+④)		－		
	施設使用料・負担金②		－		
	貸付料・目的外使用料③		－		
	その他収入④		－		
	指定管理者の収入計⑤(⑥+⑦+⑧+⑨)		－		
	指定管理料⑥		－		
	利用料金収入⑦		－		
	自主事業収入⑧		－		
	その他収入⑨		－		
	収入合計⑩		－		
支出	市の支出計⑪(指定管理料除く)		0.0	17	18
	施設のコスト		0.0	17	18
	工事請負費・修繕費⑫		－		
	事業のコスト		－		
	人に係るコスト		－		
	指定管理者の支出計⑬		－		
	施設のコスト(修繕費含む)		－		
	自主事業以外のコスト		－		
	自主事業のコスト		－		
	人に係るコスト		－		
	支出合計⑭		0.0	17	18
施設経営における実質的な収入(⑩－⑥)			－		

施設所管課	消防局総務課	施設評価対象主管課	消防局総務課

施設基本情報シート

平成29年度

施設コード	5927(921)	施設用途別分類	消防施設
施設名	下関市消防団内日分団第1部消防機庫	利用圏域別分類	地区
所在地(町名・番地)	大字内日下1142-5	施設運営形態	直営(一部委託を含む)
開設年月日	昭和56年9月10日	指定管理者	
財産区分	行政財産	指定管理期間	
設置根拠法令	消防組織法	外観	
設置条例	下関市消防団の設置等に関する条例		
施設概要	消防は、その施設及び人員を活用して、国民の生命、身体及び財産を火災から保護するとともに、水火災又は地震等の災害を防除し、及びこれらの災害による被害を軽減するほか、災害等による傷病者の搬送を適切に行うことを任務とする。	内部	
利用対象者	消防団員		

土地情報	土地面積	93.22 ㎡		
	うち市有面積	0.00 ㎡		
	うち借地面積	93.22 ㎡		
	駐車場の設置状況	無	0 台	
建物情報	総延床面積	37.67 ㎡		
	占有面積(㎡)	37.67	借家面積(㎡)	0.00
	階数(主たる建物)	地上1階		
	構造(主たる建物)	補強コンクリート		
	建築年(主たる建物)	昭和56年		
	建物所有状況	市有物件		
	耐震対応(主たる建物)	対応済		
	耐震対応率	1.0		
	避難所指定の有無	無		
	未利用スペース	0.00 ㎡		

	(区分・単位)	平成29年度		平成28年度	平成27年度
		実績	前年比%		
利用情報	開館日数(日)	365	100.0	365	365
	利用者数(人)	―	―	―	―
	利用コマ数		―		
	利用可能コマ数		―		
負担状況	市(市民)負担額⑮(⑪－①＋⑥－⑫)	25	100.0	25	26
	市(市民)負担割合(%)⑯(⑮÷(⑭－⑫))	100.0		100.0	100.0
	利用者負担割合(%)(1-⑯)				
指定管理者収支差引(⑤－⑬)			―		

	(区分・単位)	平成29年度		平成28年度	平成27年度
		千円	前年度比%	千円	千円
収入	市の収入計①(②＋③+④)		―		
	施設使用料・負担金②		―		
	貸付料・目的外使用料③		―		
	その他収入④		―		
	指定管理者の収入計⑤(⑥+⑦+⑧+⑨)		―		
	指定管理料⑥		―		
	利用料金収入⑦		―		
	自主事業収入⑧		―		
	その他収入⑨		―		
	収入合計⑩		―		
支出	市の支出計⑪(指定管理料除く)	25	100.0	25	26
	施設のコスト	25	100.0	25	26
	工事請負費・修繕費⑫		―		
	事業のコスト		―		
	人に係るコスト		―		
	指定管理者の支出計⑬		―		
	施設のコスト(修繕費含む)		―		
	自主事業以外のコスト		―		
	自主事業のコスト		―		
	人に係るコスト		―		
	支出合計⑭	25	100.0	25	26
施設経営における実質的な収入(⑩－⑥)			―		

施設所管課	消防局総務課	施設評価対象主管課	消防局総務課

施設基本情報シート

平成29年度

施設コード	5928(922)	施設用途別分類	消防施設
施設名	下関市消防団内日分団第2部消防機庫	利用圏域別分類	地区
所在地(町名・番地)	大字内日上513-1	施設運営形態	直営（一部委託を含む）
開設年月日	昭和60年3月11日	指定管理者	
財産区分	行政財産	指定管理期間	
設置根拠法令	消防組織法	外観	
設置条例	下関市消防団の設置等に関する条例		
施設概要	消防は、その施設及び人員を活用して、国民の生命、身体及び財産を火災から保護するとともに、水火災又は地震等の災害を防除し、及びこれらの災害による被害を軽減するほか、災害等による傷病者の搬送を適切に行うことを任務とする。	内部	
利用対象者	消防団員		

土地情報	土地面積	72.05 ㎡		
	うち市有面積	0.00 ㎡		
	うち借地面積	72.05 ㎡		
	駐車場の設置状況	無	0 台	
建物情報	総延床面積	26.48 ㎡		
	占有面積（㎡）	26.48	借家面積（㎡）	0.00
	階数（主たる建物）	地上1階		
	構造（主たる建物）	鉄筋コンクリート		
	建築年（主たる建物）	昭和60年		
	建物所有状況	市有物件		
	耐震対応（主たる建物）	対応済		
	耐震対応率	1.0		
	避難所指定の有無	無		
	未利用スペース	0.00 ㎡		

	（区分・単位）	平成29年度 実績	平成29年度 前年比%	平成28年度	平成27年度
利用情報	開館日数(日)	365	100.0	365	365
	利用者数(人)	―	－	―	―
	利用コマ数		－		
	利用可能コマ数		－		
負担状況	市（市民）負担額⑮（⑪－①＋⑥－⑫）	4	100.0	4	4
	市（市民）負担割合（%）⑯（⑮÷（⑭－⑫））	100.0		100.0	100.0
	利用者負担割合（%）（1-⑯）				
指定管理者収支差引（⑤－⑬）			－		

	（区分・単位）	平成29年度 千円	平成29年度 前年度比%	平成28年度 千円	平成27年度 千円
収入	市の収入計①（②＋③+④）		－		
	施設使用料・負担金②		－		
	貸付料・目的外使用料③		－		
	その他収入④		－		
	指定管理者の収入計⑤（⑥+⑦+⑧+⑨）		－		
	指定管理料⑥		－		
	利用料金収入⑦		－		
	自主事業収入⑧		－		
	その他収入⑨		－		
	収入合計⑩		－		
支出	市の支出計⑪（指定管理料除く）	4	100.0	4	4
	施設のコスト	4	100.0	4	4
	工事請負費・修繕費⑫		－		
	事業のコスト		－		
	人に係るコスト		－		
	指定管理者の支出計⑬		－		
	施設のコスト（修繕費含む）		－		
	自主事業以外のコスト		－		
	自主事業のコスト		－		
	人に係るコスト		－		
	支出合計⑭	4	100.0	4	4
施設経営における実質的な収入（⑩－⑥）			－		

施設所管課	消防局総務課	施設評価対象主管課	消防局総務課

施設基本情報シート

平成29年度

施設コード	5929(923)	施設用途別分類	消防施設
施設名	下関市消防団内日分団第3部消防機庫	利用圏域別分類	地区
所在地(町名・番地)	大字内日上1988	施設運営形態	直営（一部委託を含む）
開設年月日	昭和56年3月31日	指定管理者	
財産区分	行政財産	指定管理期間	
設置根拠法令	消防組織法	外観	
設置条例	下関市消防団の設置に関する条例		
施設概要	消防は、その施設及び人員を活用して、国民の生命、身体及び財産を火災から保護するとともに、水火災又は地震等の災害を防除し、及びこれらの災害による被害を軽減するほか、災害等による傷病者の搬送を適切に行うことを任務とする。	内部	
利用対象者	消防団員		

土地情報	土地面積	90.00 ㎡		
	うち市有面積	0.00 ㎡		
	うち借地面積	90.00 ㎡		
	駐車場の設置状況	無	0 台	
建物情報	総延床面積	25.93 ㎡		
	占有面積（㎡）	25.93	借家面積（㎡）	0.00
	階数（主たる建物）	地上1階		
	構造（主たる建物）	補強コンクリート		
	建築年（主たる建物）	昭和52年		
	建物所有状況	市有物件		
	耐震対応（主たる建物）	未対応		
	耐震対応率	0.0		
	避難所指定の有無	無		
	未利用スペース	0.00 ㎡		

	（区分・単位）	平成29年度		平成28年度	平成27年度
		実績	前年比%		
利用情報	開館日数(日)	365	100.0	365	365
	利用者数(人)	―	－	―	―
	利用コマ数		－		
	利用可能コマ数		－		
負担状況	市（市民）負担額⑮（⑪－①＋⑥－⑫）	18	105.9	17	18
	市（市民）負担割合（%）⑯（⑮÷（⑭－⑫））	100.0		100.0	100.0
	利用者負担割合（%）（1-⑯）				
指定管理者収支差引（⑤－⑬）			－		

	（区分・単位）	平成29年度		平成28年度	平成27年度
		千円	前年度比%	千円	千円
収入	市の収入計①（②＋③+④）		－		
	施設使用料・負担金②		－		
	貸付料・目的外使用料③		－		
	その他収入④		－		
	指定管理者の収入計⑤（⑥+⑦+⑧+⑨）		－		
	指定管理料⑥		－		
	利用料金収入⑦		－		
	自主事業収入⑧		－		
	その他収入⑨		－		
	収入合計⑩		－		
支出	市の支出計⑪（指定管理料除く）	18	105.9	17	18
	施設のコスト	18	105.9	17	18
	工事請負費・修繕費⑫		－		
	事業のコスト		－		
	人に係るコスト		－		
	指定管理者の支出計⑬		－		
	施設のコスト（修繕費含む）		－		
	自主事業以外のコスト		－		
	自主事業のコスト		－		
	人に係るコスト		－		
	支出合計⑭	18	105.9	17	18
施設経営における実質的な収入（⑩－⑥）			－		

施設所管課	消防局総務課	施設評価対象主管課	消防局総務課

施設基本情報シート

平成29年度

施設コード	6051(924)	施設用途別分類	消防施設
施設名	下関市消防団川中分団第1部消防機庫	利用圏域別分類	地区
所在地(町名・番地)	伊倉本町490-1	施設運営形態	直営(一部委託を含む)
開設年月日	昭和55年3月12日	指定管理者	
財産区分	行政財産	指定管理期間	
設置根拠法令	消防組織法		
設置条例	下関市消防団の設置等に関する条例		
施設概要	消防は、その施設及び人員を活用して、国民の生命、身体及び財産を火災から保護するとともに、水火災又は地震等の災害を防除し、及びこれらの災害による被害を軽減するほか、災害等による傷病者の搬送を適切に行うことを任務とする。		
利用対象者	消防団員		

外観

内部

土地情報	土地面積	165.53 ㎡		
	うち市有面積	0.00 ㎡		
	うち借地面積	165.53 ㎡		
	駐車場の設置状況	無	0 台	
建物情報	総延床面積	43.82 ㎡		
	占有面積(㎡)	43.82	借家面積(㎡)	0.00
	階数(主たる建物)	地上2階		
	構造(主たる建物)	鉄骨造		
	建築年(主たる建物)	平成28年		
	建物所有状況	市有物件		
	耐震対応(主たる建物)	対応済		
	耐震対応率	1.0		
	避難所指定の有無	無		
	未利用スペース	0.00 ㎡		

	(区分・単位)	平成29年度		平成28年度	平成27年度
		実績	前年比%		
利用情報	開館日数(日)	365	100.0	365	365
	利用者数(人)	―	－	―	―
	利用コマ数		－		
	利用可能コマ数		－		
負担状況	市(市民)負担額⑮ (⑪－①＋⑥－⑫)	38	190.0	20	19
	市(市民)負担割合(%)⑯ (⑮÷(⑭－⑫))	100.0		100.0	100.0
	利用者負担割合(%) (1-⑯)				
指定管理者収支差引 (⑤－⑬)			－		

	(区分・単位)	平成29年度		平成28年度	平成27年度
		千円	前年度比%	千円	千円
収入	市の収入計① (②＋③+④)		－		
	施設使用料・負担金②		－		
	貸付料・目的外使用料③		－		
	その他収入④		－		
	指定管理者の収入計 ⑤(⑥+⑦+⑧+⑨)		－		
	指定管理料⑥		－		
	利用料金収入⑦		－		
	自主事業収入⑧		－		
	その他収入⑨		－		
	収入合計⑩		－		
支出	市の支出計⑪ (指定管理料除く)	38	190.0	20	19
	施設のコスト	38	190.0	20	19
	工事請負費・修繕費⑫		－		
	事業のコスト		－		
	人に係るコスト		－		
	指定管理者の支出計⑬		－		
	施設のコスト(修繕費含む)		－		
	自主事業以外のコスト		－		
	自主事業のコスト		－		
	人に係るコスト		－		
	支出合計⑭	38	190.0	20	19
施設経営における実質的な収入(⑩－⑥)			－		

施設所管課	消防局総務課	施設評価対象主管課	消防局総務課

施設基本情報シート

平成29年度

施設コード	5930(925)	施設用途別分類	消防施設
施設名	下関市消防団川中分団第2部消防機庫	利用圏域別分類	地区
所在地(町名・番地)	大字熊野488-6	施設運営形態	直営（一部委託を含む）
開設年月日	昭和60年11月9日	指定管理者	
財産区分	行政財産	指定管理期間	
設置根拠法令	消防組織法	外観	
設置条例	下関市消防団の設置等に関する条例		
施設概要	消防は、その施設及び人員を活用して、国民の生命、身体及び財産を火災から保護するとともに、水火災又は地震等の災害を防除し、及びこれらの災害による被害を軽減するほか、災害等による傷病者の搬送を適切に行うことを任務とする。	内部	
利用対象者	消防団員		

土地情報	土地面積	69.10 ㎡		
	うち市有面積	69.10 ㎡		
	うち借地面積	0.00 ㎡		
	駐車場の設置状況	無	0 台	
建物情報	総延床面積	26.48 ㎡		
	占有面積（㎡）	26.48	借家面積（㎡）	0.00
	階数（主たる建物）	地上1階		
	構造（主たる建物）	鉄筋コンクリート		
	建築年（主たる建物）	昭和60年		
	建物所有状況	市有物件		
	耐震対応（主たる建物）	対応済		
	耐震対応率	1.0		
	避難所指定の有無	無		
	未利用スペース	0.00 ㎡		

	（区分・単位）	平成29年度		平成28年度	平成27年度
		実績	前年比%		
利用情報	開館日数(日)	365	100.0	365	365
	利用者数(人)	―	－	―	―
	利用コマ数		－		
	利用可能コマ数		－		
負担状況	市（市民）負担額⑮（⑪－①＋⑥－⑫）	13	100.0	13	13
	市（市民）負担割合（%）⑯（⑮÷（⑭－⑫））	100.0		100.0	100.0
	利用者負担割合（%）（1-⑯）				
指定管理者収支差引（⑤－⑬）			－		

	（区分・単位）	平成29年度		平成28年度	平成27年度
		千円	前年度比%	千円	千円
収入	市の収入計①（②＋③+④）		－		
	施設使用料・負担金②		－		
	貸付料・目的外使用料③		－		
	その他収入④		－		
	指定管理者の収入計⑤（⑥+⑦+⑧+⑨）		－		
	指定管理料⑥		－		
	利用料金収入⑦		－		
	自主事業収入⑧		－		
	その他収入⑨		－		
	収入合計⑩		－		
支出	市の支出計⑪（指定管理料除く）	13	100.0	13	13
	施設のコスト	13	100.0	13	13
	工事請負費・修繕費⑫		－		
	事業のコスト		－		
	人に係るコスト		－		
	指定管理者の支出計⑬		－		
	施設のコスト（修繕費含む）		－		
	自主事業以外のコスト		－		
	自主事業のコスト		－		
	人に係るコスト		－		
	支出合計⑭	13	100.0	13	13
施設経営における実質的な収入（⑩－⑥）			－		

施設所管課	消防局総務課	施設評価対象主管課	消防局総務課

施設基本情報シート

平成29年度

施設コード	5931(926)	施設用途別分類	消防施設
施設名	下関市消防団川中分団第6部消防機庫	利用圏域別分類	地区
所在地(町名・番地)	大字延行264	施設運営形態	直営（一部委託を含む）
開設年月日	昭和61年12月6日	指定管理者	
財産区分	行政財産	指定管理期間	
設置根拠法令	消防組織法	外観	
設置条例	下関市消防団の設置等に関する条例		
施設概要	消防は、その施設及び人員を活用して、国民の生命、身体及び財産を火災から保護するとともに、水火災又は地震等の災害を防除し、及びこれらの災害による被害を軽減するほか、災害等による傷病者の搬送を適切に行うことを任務とする。	内部	
利用対象者	消防団員		

土地情報	土地面積	58.64 ㎡		
	うち市有面積	0.00 ㎡		
	うち借地面積	58.64 ㎡		
	駐車場の設置状況	無	0 台	
建物情報	総延床面積	32.49 ㎡		
	占有面積（㎡）	32.49	借家面積（㎡）	0.00
	階数（主たる建物）	地上1階		
	構造（主たる建物）	鉄筋コンクリート		
	建築年（主たる建物）	昭和61年		
	建物所有状況	市有物件		
	耐震対応（主たる建物）	対応済		
	耐震対応率	1.0		
	避難所指定の有無	無		
	未利用スペース	0.00 ㎡		

	（区分・単位）	平成29年度		平成28年度	平成27年度
		実績	前年比%		
利用情報	開館日数(日)	365	100.0	365	365
	利用者数(人)	―	－	―	―
	利用コマ数		－		
	利用可能コマ数		－		
負担状況	市（市民）負担額⑮（⑪－①＋⑥－⑫）	17	100.0	17	18
	市（市民）負担割合（%）⑯（⑮÷（⑭－⑫））	100.0		100.0	100.0
	利用者負担割合（%）（1-⑯）				
指定管理者収支差引（⑤－⑬）			－		

	（区分・単位）	平成29年度		平成28年度	平成27年度
		千円	前年度比%	千円	千円
収入	市の収入計①（②＋③+④）		－		
	施設使用料・負担金②		－		
	貸付料・目的外使用料③		－		
	その他収入④		－		
	指定管理者の収入計⑤（⑥+⑦+⑧+⑨）		－		
	指定管理料⑥		－		
	利用料金収入⑦		－		
	自主事業収入⑧		－		
	その他収入⑨		－		
	収入合計⑩		－		
支出	市の支出計⑪（指定管理料除く）	17	100.0	17	18
	施設のコスト	17	100.0	17	18
	工事請負費・修繕費⑫		－		
	事業のコスト		－		
	人に係るコスト		－		
	指定管理者の支出計⑬		－		
	施設のコスト（修繕費含む）		－		
	自主事業以外のコスト		－		
	自主事業のコスト		－		
	人に係るコスト		－		
	支出合計⑭	17	100.0	17	18
施設経営における実質的な収入（⑩－⑥）			－		

施設所管課	消防局総務課	施設評価対象主管課	消防局総務課

施設基本情報シート

平成29年度

施設コード	5932(927)	施設用途別分類	消防施設
施設名	下関市消防団川中分団第8部消防機庫	利用圏域別分類	地区
所在地(町名・番地)	大字石原74-5	施設運営形態	直営（一部委託を含む）
開設年月日	昭和60年3月28日	指定管理者	
財産区分	行政財産	指定管理期間	
設置根拠法令	消防組織法	外観	
設置条例	下関市消防団の設置等に関する条例		
施設概要	消防は、その施設及び人員を活用して、国民の生命、身体及び財産を火災から保護するとともに、水火災又は地震等の災害を防除し、及びこれらの災害による被害を軽減するほか、災害等による傷病者の搬送を適切に行うことを任務とする。	内部	
利用対象者	消防団員		

土地情報	土地面積	33.05 ㎡		
	うち市有面積	0.00 ㎡		
	うち借地面積	33.05 ㎡		
	駐車場の設置状況	無	0 台	
建物情報	総延床面積	23.04 ㎡		
	占有面積（㎡）	23.04	借家面積（㎡）	0.00
	階数（主たる建物）	地上1階		
	構造（主たる建物）	鉄筋コンクリート		
	建築年（主たる建物）	昭和60年		
	建物所有状況	市有物件		
	耐震対応（主たる建物）	対応済		
	耐震対応率	1.0		
	避難所指定の有無	無		
	未利用スペース	0.00 ㎡		

	（区分・単位）	平成29年度		平成28年度	平成27年度
		実績	前年比%		
利用情報	開館日数(日)	365	100.0	365	365
	利用者数(人)	―	－	―	―
	利用コマ数		－		
	利用可能コマ数		－		
負担状況	市（市民）負担額⑮（⑪－①＋⑥－⑫）	17	100.0	17	18
	市（市民）負担割合（%）⑯（⑮÷（⑭－⑫））	100.0		100.0	100.0
	利用者負担割合（%）（1-⑯）				
指定管理者収支差引（⑤－⑬）			－		

	（区分・単位）	平成29年度		平成28年度	平成27年度
		千円	前年度比%	千円	千円
収入	市の収入計①（②＋③+④）		－		
	施設使用料・負担金②		－		
	貸付料・目的外使用料③		－		
	その他収入④		－		
	指定管理者の収入計⑤（⑥+⑦+⑧+⑨）		－		
	指定管理料⑥		－		
	利用料金収入⑦		－		
	自主事業収入⑧		－		
	その他収入⑨		－		
	収入合計⑩		－		
支出	市の支出計⑪（指定管理料除く）	17	100.0	17	18
	施設のコスト	17	100.0	17	18
	工事請負費・修繕費⑫		－		
	事業のコスト		－		
	人に係るコスト		－		
	指定管理者の支出計⑬		－		
	施設のコスト（修繕費含む）		－		
	自主事業以外のコスト		－		
	自主事業のコスト		－		
	人に係るコスト		－		
	支出合計⑭	17	100.0	17	18
施設経営における実質的な収入（⑩－⑥）			－		

施設所管課	消防局総務課	施設評価対象主管課	消防局総務課

施設基本情報シート

平成29年度

施設コード	5933(928)	施設用途別分類	消防施設
施設名	下関市消防団安岡分団第3部消防機庫	利用圏域別分類	地区
所在地(町名・番地)	大字福江1591-2	施設運営形態	直営(一部委託を含む)
開設年月日	昭和55年3月5日	指定管理者	
財産区分	行政財産	指定管理期間	
設置根拠法令	消防組織法	外観	
設置条例	下関市消防団の設置等に関する条例		
施設概要	消防は、その施設及び人員を活用して、国民の生命、身体及び財産を火災から保護するとともに、水火災又は地震等の災害を防除し、及びこれらの災害による被害を軽減するほか、災害等による傷病者の搬送を適切に行うことを任務とする。	内部	
利用対象者	消防団員		

土地情報	土地面積	147.92 ㎡		
	うち市有面積	0.00 ㎡		
	うち借地面積	147.92 ㎡		
	駐車場の設置状況	無	0 台	
建物情報	総延床面積	34.40 ㎡		
	占有面積(㎡)	34.40	借家面積(㎡)	0.00
	階数(主たる建物)	地上1階		
	構造(主たる建物)	補強コンクリート		
	建築年(主たる建物)	昭和55年		
	建物所有状況	市有物件		
	耐震対応(主たる建物)	未対応		
	耐震対応率	0.0		
	避難所指定の有無	無		
	未利用スペース	0.00 ㎡		

	(区分・単位)	平成29年度		平成28年度	平成27年度
		実績	前年比%		
利用情報	開館日数(日)	365	100.0	365	365
	利用者数(人)	―	－	―	―
	利用コマ数		－		
	利用可能コマ数		－		
負担状況	市(市民)負担額⑮ (⑪－①＋⑥－⑫)	18	100.0	18	19
	市(市民)負担割合(%)⑯ (⑮÷(⑭－⑫))	100.0		100.0	100.0
	利用者負担割合(%) (1-⑯)				
指定管理者収支差引 (⑤－⑬)			－		

	(区分・単位)	平成29年度		平成28年度	平成27年度
		千円	前年度比%	千円	千円
収入	市の収入計① (②＋③+④)		－		
	施設使用料・負担金②		－		
	貸付料・目的外使用料③		－		
	その他収入④		－		
	指定管理者の収入計 ⑤(⑥+⑦+⑧+⑨)		－		
	指定管理料⑥		－		
	利用料金収入⑦		－		
	自主事業収入⑧		－		
	その他収入⑨		－		
	収入合計⑩		－		
支出	市の支出計⑪ (指定管理料除く)	18	16.5	109	19
	施設のコスト	18	100.0	18	19
	工事請負費・修繕費⑫		0.0	91	
	事業のコスト		－		
	人に係るコスト		－		
	指定管理者の支出計⑬		－		
	施設のコスト(修繕費含む)		－		
	自主事業以外のコスト		－		
	自主事業のコスト		－		
	人に係るコスト		－		
	支出合計⑭	18	16.5	109	19
施設経営における実質的な収入(⑩－⑥)			－		

施設所管課	消防局総務課	施設評価対象主管課	消防局総務課

施設基本情報シート

平成29年度

施設コード	5934(929)	施設用途別分類	消防施設
施設名	下関市消防団安岡分団第4部消防機庫	利用圏域別分類	地区
所在地(町名・番地)	大字安岡800	施設運営形態	直営(一部委託を含む)
開設年月日	昭和61年12月17日	指定管理者	
財産区分	行政財産	指定管理期間	
設置根拠法令	消防組織法	外観	
設置条例	下関市消防団の設置等に関する条例		
施設概要	消防は、その施設及び人員を活用して、国民の生命、身体及び財産を火災から保護するとともに、水火災又は地震等の災害を防除し、及びこれらの災害による被害を軽減するほか、災害等による傷病者の搬送を適切に行うことを任務とする。	内部	
利用対象者	消防団員		

土地情報	土地面積	43.68 ㎡		
	うち市有面積	0.00 ㎡		
	うち借地面積	43.68 ㎡		
	駐車場の設置状況	無	0 台	
建物情報	総延床面積	32.49 ㎡		
	占有面積(㎡)	32.49	借家面積(㎡)	0.00
	階数(主たる建物)	地上1階		
	構造(主たる建物)	鉄筋コンクリート		
	建築年(主たる建物)	昭和61年		
	建物所有状況	市有物件		
	耐震対応(主たる建物)	対応済		
	耐震対応率	1.0		
	避難所指定の有無	無		
	未利用スペース	0.00 ㎡		

	(区分・単位)	平成29年度		平成28年度	平成27年度
		実績	前年比%		
利用情報	開館日数(日)	365	100.0	365	365
	利用者数(人)	―	－	―	―
	利用コマ数		－		
	利用可能コマ数		－		
負担状況	市(市民)負担額⑮(⑪－①＋⑥－⑫)	20	111.1	18	18
	市(市民)負担割合(%)⑯(⑮÷(⑭－⑫))	100.0		100.0	100.0
	利用者負担割合(%)(1-⑯)				
指定管理者収支差引(⑤－⑬)			－		

	(区分・単位)	平成29年度		平成28年度	平成27年度
		千円	前年度比%	千円	千円
収入	市の収入計①(②＋③+④)		－		
	施設使用料・負担金②		－		
	貸付料・目的外使用料③		－		
	その他収入④		－		
	指定管理者の収入計⑤(⑥+⑦+⑧+⑨)		－		
	指定管理料⑥		－		
	利用料金収入⑦		－		
	自主事業収入⑧		－		
	その他収入⑨		－		
	収入合計⑩		－		
支出	市の支出計⑪(指定管理料除く)	20	111.1	18	18
	施設のコスト	20	111.1	18	18
	工事請負費・修繕費⑫		－		
	事業のコスト		－		
	人に係るコスト		－		
	指定管理者の支出計⑬		－		
	施設のコスト(修繕費含む)		－		
	自主事業以外のコスト		－		
	自主事業のコスト		－		
	人に係るコスト		－		
	支出合計⑭	20	111.1	18	18
施設経営における実質的な収入(⑩－⑥)			－		

施設所管課	消防局総務課	施設評価対象主管課	消防局総務課

施設基本情報シート

平成29年度

施設コード	5935(930)	施設用途別分類	消防施設
施設名	下関市消防団安岡分団第5部消防機庫	利用圏域別分類	地区
所在地(町名・番地)	大字蒲生野604	施設運営形態	直営(一部委託を含む)
開設年月日	昭和63年3月23日	指定管理者	
財産区分	行政財産	指定管理期間	
設置根拠法令	消防組織法	外観	
設置条例	下関市消防団の設置等に関する条例		
施設概要	消防は、その施設及び人員を活用して、国民の生命、身体及び財産を火災から保護するとともに、水火災又は地震等の災害を防除し、及びこれらの災害による被害を軽減するほか、災害等による傷病者の搬送を適切に行うことを任務とする。	内部	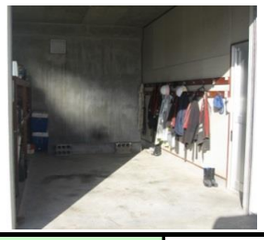
利用対象者	消防団員		

土地情報	土地面積	50.00 ㎡		
	うち市有面積	0.00 ㎡		
	うち借地面積	50.00 ㎡		
	駐車場の設置状況	無	0 台	
建物情報	総延床面積	32.49 ㎡		
	占有面積(㎡)	32.49	借家面積(㎡)	0.00
	階数(主たる建物)	地上1階		
	構造(主たる建物)	鉄筋コンクリート		
	建築年(主たる建物)	昭和63年		
	建物所有状況	市有物件		
	耐震対応(主たる建物)	対応済		
	耐震対応率	1.0		
	避難所指定の有無	無		
	未利用スペース	0.00 ㎡		

	(区分・単位)	平成29年度		平成28年度	平成27年度
		実績	前年比%		
利用情報	開館日数(日)	365	100.0	365	365
	利用者数(人)	―	－	―	―
	利用コマ数		－		
	利用可能コマ数		－		
負担状況	市(市民)負担額⑮ (⑪－①＋⑥－⑫)	23	92.0	25	25
	市(市民)負担割合(%)⑯ (⑮÷(⑭－⑫))	100.0		100.0	100.0
	利用者負担割合(%) (1-⑯)				
指定管理者収支差引 (⑤－⑬)			－		

	(区分・単位)	平成29年度		平成28年度	平成27年度
		千円	前年度比%	千円	千円
収入	市の収入計① (②＋③+④)		－		
	施設使用料・負担金②		－		
	貸付料・目的外使用料③		－		
	その他収入④		－		
	指定管理者の収入計 ⑤(⑥+⑦+⑧+⑨)		－		
	指定管理料⑥		－		
	利用料金収入⑦		－		
	自主事業収入⑧		－		
	その他収入⑨		－		
	収入合計⑩		－		
支出	市の支出計⑪ (指定管理料除く)	23	92.0	25	25
	施設のコスト	23	92.0	25	25
	工事請負費・修繕費⑫		－		
	事業のコスト		－		
	人に係るコスト		－		
	指定管理者の支出計⑬		－		
	施設のコスト(修繕費含む)		－		
	自主事業以外のコスト		－		
	自主事業のコスト		－		
	人に係るコスト		－		
	支出合計⑭	23	92.0	25	25
施設経営における実質的な収入(⑩－⑥)			－		

施設所管課	消防局総務課	施設評価対象主管課	消防局総務課

施設基本情報シート

平成29年度

施設コード	5936(931)	施設用途別分類	消防施設
施設名	下関市消防団安岡分団第6部消防機庫	利用圏域別分類	地区
所在地(町名・番地)	大字冨任119-1	施設運営形態	直営(一部委託を含む)
開設年月日	昭和63年3月30日	指定管理者	
財産区分	行政財産	指定管理期間	
設置根拠法令	消防組織法	外観	
設置条例	下関市消防団の設置等に関する条例		
施設概要	消防は、その施設及び人員を活用して、国民の生命、身体及び財産を火災から保護するとともに、水火災又は地震等の災害を防除し、及びこれらの災害による被害を軽減するほか、災害等による傷病者の搬送を適切に行うことを任務とする。	内部	
利用対象者	消防団員		

土地情報	土地面積	156.65 ㎡		
	うち市有面積	156.65 ㎡		
	うち借地面積	0.00 ㎡		
	駐車場の設置状況	無	0 台	
建物情報	総延床面積	36.20 ㎡		
	占有面積(㎡)	36.20	借家面積(㎡)	0.00
	階数(主たる建物)	地上1階		
	構造(主たる建物)	鉄筋コンクリート		
	建築年(主たる建物)	昭和63年		
	建物所有状況	市有物件		
	耐震対応(主たる建物)	対応済		
	耐震対応率	1.0		
	避難所指定の有無	無		
	未利用スペース	0.00 ㎡		

	(区分・単位)	平成29年度		平成28年度	平成27年度
		実績	前年比%		
利用情報	開館日数(日)	365	100.0	365	365
	利用者数(人)	―	―	―	―
	利用コマ数		―		
	利用可能コマ数		―		
負担状況	市(市民)負担額⑮ (⑪－①＋⑥－⑫)	36	105.9	34	18
	市(市民)負担割合(%)⑯ (⑮÷(⑭－⑫))	100.0		100.0	100.0
	利用者負担割合(%) (1-⑯)				
指定管理者収支差引 (⑤－⑬)			―		

	(区分・単位)	平成29年度		平成28年度	平成27年度
		千円	前年度比%	千円	千円
収入	市の収入計① (②＋③+④)		―		
	施設使用料・負担金②		―		
	貸付料・目的外使用料③		―		
	その他収入④		―		
	指定管理者の収入計 ⑤(⑥+⑦+⑧+⑨)		―		
	指定管理料⑥		―		
	利用料金収入⑦		―		
	自主事業収入⑧		―		
	その他収入⑨		―		
	収入合計⑩		―		
支出	市の支出計⑪ (指定管理料除く)	36	105.9	34	18
	施設のコスト	36	105.9	34	18
	工事請負費・修繕費⑫		―		
	事業のコスト		―		
	人に係るコスト		―		
	指定管理者の支出計⑬		―		
	施設のコスト(修繕費含む)		―		
	自主事業以外のコスト		―		
	自主事業のコスト		―		
	人に係るコスト		―		
	支出合計⑭	36	105.9	34	18
施設経営における実質的な収入(⑩－⑥)			―		

施設所管課	消防局総務課	施設評価対象主管課	消防局総務課

施設基本情報シート

平成29年度

施設コード	5937(932)	施設用途別分類	消防施設
施設名	下関市消防団吉見分団第2部消防機庫	利用圏域別分類	地区
所在地(町名・番地)	大字吉見下3038-2	施設運営形態	直営（一部委託を含む）
開設年月日	平成1年3月22日	指定管理者	
財産区分	行政財産	指定管理期間	
設置根拠法令	消防組織法	外観	
設置条例	下関市消防団の設置等に関する条例		
施設概要	消防は、その施設及び人員を活用して、国民の生命、身体及び財産を火災から保護するとともに、水火災又は地震等の災害を防除し、及びこれらの災害による被害を軽減するほか、災害等による傷病者の搬送を適切に行うことを任務とする。	内部	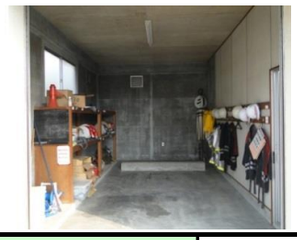
利用対象者	消防団員		

土地情報	土地面積	95.00 ㎡		
	うち市有面積	0.00 ㎡		
	うち借地面積	95.00 ㎡		
	駐車場の設置状況	無	0 台	
建物情報	総延床面積	32.49 ㎡		
	占有面積（㎡）	32.49	借家面積（㎡）	0.00
	階数（主たる建物）	地上1階		
	構造（主たる建物）	鉄筋コンクリート		
	建築年（主たる建物）	平成1年		
	建物所有状況	市有物件		
	耐震対応（主たる建物）	対応済		
	耐震対応率	1.0		
	避難所指定の有無	無		
	未利用スペース	0.00 ㎡		

	（区分・単位）	平成29年度		平成28年度	平成27年度
		実績	前年比%		
利用情報	開館日数(日)	365	100.0	365	365
	利用者数(人)	―	－	―	―
	利用コマ数		－		
	利用可能コマ数		－		
負担状況	市（市民）負担額⑮（⑪－①＋⑥－⑫）	18	100.0	18	18
	市（市民）負担割合（%）⑯（⑮÷（⑭－⑫））	100.0		100.0	100.0
	利用者負担割合（%）（1-⑯）				
指定管理者収支差引（⑤－⑬）			－		

	（区分・単位）	平成29年度		平成28年度	平成27年度
		千円	前年度比%	千円	千円
収入	市の収入計①（②＋③+④）		－		
	施設使用料・負担金②		－		
	貸付料・目的外使用料③		－		
	その他収入④		－		
	指定管理者の収入計⑤（⑥+⑦+⑧+⑨）		－		
	指定管理料⑥		－		
	利用料金収入⑦		－		
	自主事業収入⑧		－		
	その他収入⑨		－		
	収入合計⑩		－		
支出	市の支出計⑪（指定管理料除く）	18	100.0	18	18
	施設のコスト	18	100.0	18	18
	工事請負費・修繕費⑫		－		
	事業のコスト		－		
	人に係るコスト		－		
	指定管理者の支出計⑬		－		
	施設のコスト（修繕費含む）		－		
	自主事業以外のコスト		－		
	自主事業のコスト		－		
	人に係るコスト		－		
	支出合計⑭	18	100.0	18	18
施設経営における実質的な収入（⑩－⑥）			－		

施設所管課	消防局総務課	施設評価対象主管課	消防局総務課

施設基本情報シート

平成29年度

施設コード	5938(933)	施設用途別分類	消防施設
施設名	下関市消防団吉見分団第8部消防機庫	利用圏域別分類	地区
所在地(町名・番地)	大字吉見下2796-5	施設運営形態	直営(一部委託を含む)
開設年月日	昭和62年12月22日	指定管理者	
財産区分	行政財産	指定管理期間	
設置根拠法令	消防組織法	外観	
設置条例	下関市消防団の設置等に関する条例		
施設概要	消防は、その施設及び人員を活用して、国民の生命、身体及び財産を火災から保護するとともに、水火災又は地震等の災害を防除し、及びこれらの災害による被害を軽減するほか、災害等による傷病者の搬送を適切に行うことを任務とする。	内部	
利用対象者	消防団員		

土地情報	土地面積	62.85 ㎡		
	うち市有面積	62.85 ㎡		
	うち借地面積	0.00 ㎡		
	駐車場の設置状況	無	0 台	
建物情報	総延床面積	32.00 ㎡		
	占有面積(㎡)	32.00	借家面積(㎡)	0.00
	階数(主たる建物)	地上2階		
	構造(主たる建物)	鉄筋コンクリート		
	建築年(主たる建物)	昭和62年		
	建物所有状況	市有物件		
	耐震対応(主たる建物)	対応済		
	耐震対応率	1.0		
	避難所指定の有無	無		
	未利用スペース	0.00 ㎡		

	(区分・単位)	平成29年度		平成28年度	平成27年度
		実績	前年比%		
利用情報	開館日数(日)	365	100.0	365	365
	利用者数(人)	―	―	―	―
	利用コマ数		―		
	利用可能コマ数		―		
負担状況	市(市民)負担額⑮ (⑪－①＋⑥－⑫)	29	111.5	26	25
	市(市民)負担割合(%)⑯ (⑮÷(⑭－⑫))	100.0		100.0	100.0
	利用者負担割合(%) (1-⑯)				
指定管理者収支差引 (⑤－⑬)			―		

	(区分・単位)	平成29年度		平成28年度	平成27年度
		千円	前年度比%	千円	千円
収入	市の収入計① (②＋③+④)		―		
	施設使用料・負担金②		―		
	貸付料・目的外使用料③		―		
	その他収入④		―		
	指定管理者の収入計 ⑤((⑥+⑦+⑧+⑨))		―		
	指定管理料⑥		―		
	利用料金収入⑦		―		
	自主事業収入⑧		―		
	その他収入⑨		―		
	収入合計⑩		―		
支出	市の支出計⑪ (指定管理料除く)	29	111.5	26	25
	施設のコスト	29	111.5	26	25
	工事請負費・修繕費⑫		―		
	事業のコスト		―		
	人に係るコスト		―		
	指定管理者の支出計⑬		―		
	施設のコスト(修繕費含む)		―		
	自主事業以外のコスト		―		
	自主事業のコスト		―		
	人に係るコスト		―		
	支出合計⑭	29	111.5	26	25
施設経営における実質的な収入(⑩－⑥)			―		

施設所管課	消防局総務課	施設評価対象主管課	消防局総務課

施設基本情報シート

平成29年度

施設コード	5939(934)	施設用途別分類	消防施設
施設名	下関市消防団吉見分団第１１部第１消防機庫	利用圏域別分類	地区
所在地(町名・番地)	大字蓋井島74-2	施設運営形態	直営（一部委託を含む）
開設年月日	昭和45年11月20日	指定管理者	
財産区分	行政財産	指定管理期間	
設置根拠法令	消防組織法	外観	
設置条例	下関市消防団の設置等に関する条例		
施設概要	消防は、その施設及び人員を活用して、国民の生命、身体及び財産を火災から保護するとともに、水火災又は地震等の災害を防除し、及びこれらの災害による被害を軽減するほか、災害等による傷病者の搬送を適切に行うことを任務とする。	内部	
利用対象者	消防団員		

土地情報	土地面積	29.89 ㎡		
	うち市有面積	29.89 ㎡		
	うち借地面積	0.00 ㎡		
	駐車場の設置状況	無	0 台	
建物情報	総延床面積	10.98 ㎡		
	占有面積（㎡）	10.98	借家面積（㎡）	0.00
	階数（主たる建物）	地上1階		
	構造（主たる建物）	補強コンクリート		
	建築年（主たる建物）	昭和45年		
	建物所有状況	市有物件		
	耐震対応（主たる建物）	未対応		
	耐震対応率	0.0		
	避難所指定の有無	無		
	未利用スペース	0.00 ㎡		

	（区分・単位）	平成29年度 実績	平成29年度 前年比%	平成28年度	平成27年度
利用情報	開館日数(日)	365	100.0	365	365
	利用者数(人)	―	－	―	―
	利用コマ数		－		
	利用可能コマ数		－		
負担状況	市（市民）負担額⑮（⑪－①＋⑥－⑫）	8	114.3	7	8
	市（市民）負担割合（%）⑯（⑮÷（⑭－⑫））	100.0		100.0	100.0
	利用者負担割合（%）（1-⑯）				
指定管理者収支差引（⑤－⑬）			－		

	（区分・単位）	平成29年度 千円	平成29年度 前年度比%	平成28年度 千円	平成27年度 千円
収入	市の収入計①（②＋③+④）		－		
	施設使用料・負担金②		－		
	貸付料・目的外使用料③		－		
	その他収入④		－		
	指定管理者の収入計⑤（⑥+⑦+⑧+⑨）		－		
	指定管理料⑥		－		
	利用料金収入⑦		－		
	自主事業収入⑧		－		
	その他収入⑨		－		
	収入合計⑩		－		
支出	市の支出計⑪（指定管理料除く）	8	114.3	7	8
	施設のコスト	8	114.3	7	8
	工事請負費・修繕費⑫		－		
	事業のコスト		－		
	人に係るコスト		－		
	指定管理者の支出計⑬		－		
	施設のコスト（修繕費含む）		－		
	自主事業以外のコスト		－		
	自主事業のコスト		－		
	人に係るコスト		－		
	支出合計⑭	8	114.3	7	8
施設経営における実質的な収入（⑩－⑥）			－		

施設所管課	消防局総務課	施設評価対象主管課	消防局総務課

施設基本情報シート

平成29年度

施設コード	5940(935)	施設用途別分類	消防施設
施設名	下関市消防団吉見分団第11部第2消防機庫	利用圏域別分類	地区
所在地(町名・番地)	大字蓋井島53	施設運営形態	直営(一部委託を含む)
開設年月日	昭和60年12月6日	指定管理者	
財産区分	行政財産	指定管理期間	
設置根拠法令	消防組織法	外観	
設置条例	下関市消防団の設置等に関する条例		
施設概要	消防は、その施設及び人員を活用して、国民の生命、身体及び財産を火災から保護するとともに、水火災又は地震等の災害を防除し、及びこれらの災害による被害を軽減するほか、災害等による傷病者の搬送を適切に行うことを任務とする。	内部	
利用対象者	消防団員		

土地情報	土地面積	15.61 ㎡		
	うち市有面積	0.00 ㎡		
	うち借地面積	15.61 ㎡		
	駐車場の設置状況	無	0 台	
建物情報	総延床面積	9.72 ㎡		
	占有面積(㎡)	9.72	借家面積(㎡)	0.00
	階数(主たる建物)	地上1階		
	構造(主たる建物)	鉄筋コンクリート		
	建築年(主たる建物)	昭和60年		
	建物所有状況	市有物件		
	耐震対応(主たる建物)	対応済		
	耐震対応率	1.0		
	避難所指定の有無	無		
	未利用スペース	0.00 ㎡		

	(区分・単位)	平成29年度		平成28年度	平成27年度
		実績	前年比%		
利用情報	開館日数(日)	365	100.0	365	365
	利用者数(人)	―	－	―	―
	利用コマ数		－		
	利用可能コマ数		－		
負担状況	市(市民)負担額⑮(⑪－①＋⑥－⑫)	4	100.0	4	4
	市(市民)負担割合(%)⑯(⑮÷(⑭－⑫))	100.0		100.0	100.0
	利用者負担割合(%)(1-⑯)				
指定管理者収支差引(⑤－⑬)			－		

	(区分・単位)	平成29年度		平成28年度	平成27年度
		千円	前年度比%	千円	千円
収入	市の収入計①(②＋③+④)		－		
	施設使用料・負担金②		－		
	貸付料・目的外使用料③		－		
	その他収入④		－		
	指定管理者の収入計⑤(⑥+⑦+⑧+⑨)		－		
	指定管理料⑥		－		
	利用料金収入⑦		－		
	自主事業収入⑧		－		
	その他収入⑨		－		
	収入合計⑩		－		
支出	市の支出計⑪(指定管理料除く)	4	100.0	4	4
	施設のコスト	4	100.0	4	4
	工事請負費・修繕費⑫		－		
	事業のコスト		－		
	人に係るコスト		－		
	指定管理者の支出計⑬		－		
	施設のコスト(修繕費含む)		－		
	自主事業以外のコスト		－		
	自主事業のコスト		－		
	人に係るコスト		－		
	支出合計⑭	4	100.0	4	4
施設経営における実質的な収入(⑩－⑥)			－		

施設所管課	消防局総務課	施設評価対象主管課	消防局総務課

施設基本情報シート

平成29年度

施設コード	5941(936)	施設用途別分類	消防施設
施設名	下関市消防団吉見分団第１２部消防機庫	利用圏域別分類	地区
所在地(町名・番地)	大字永田郷2094-1	施設運営形態	直営（一部委託を含む）
開設年月日	平成1年12月13日	指定管理者	
財産区分	行政財産	指定管理期間	
設置根拠法令	消防組織法	外観	
設置条例	下関市消防団の設置等に関する条例		
施設概要	消防は、その施設及び人員を活用して、国民の生命、身体及び財産を火災から保護するとともに、水火災又は地震等の災害を防除し、及びこれらの災害による被害を軽減するほか、災害等による傷病者の搬送を適切に行うことを任務とする。	内部	
利用対象者	消防団員		

土地情報	土地面積	61.16 ㎡		
	うち市有面積	0.00 ㎡		
	うち借地面積	61.16 ㎡		
	駐車場の設置状況	無	0 台	
建物情報	総延床面積	27.00 ㎡		
	占有面積（㎡）	27.00	借家面積（㎡）	0.00
	階数（主たる建物）	地上1階		
	構造（主たる建物）	鉄筋コンクリート		
	建築年（主たる建物）	平成1年		
	建物所有状況	市有物件		
	耐震対応（主たる建物）	対応済		
	耐震対応率	1.0		
	避難所指定の有無	無		
	未利用スペース	0.00 ㎡		

	（区分・単位）	平成29年度		平成28年度	平成27年度
		実績	前年比%		
利用情報	開館日数(日)	365	100.0	365	365
	利用者数(人)	―	－	―	―
	利用コマ数		－		
	利用可能コマ数		－		
負担状況	市（市民）負担額⑮（⑪－①＋⑥－⑫）	20	105.3	19	20
	市（市民）負担割合（%）⑯（⑮÷（⑭－⑫））	100.0		100.0	100.0
	利用者負担割合（%）（1-⑯）				
指定管理者収支差引（⑤－⑬）			－		

	（区分・単位）	平成29年度		平成28年度	平成27年度
		千円	前年度比%	千円	千円
収入	市の収入計①（②＋③+④）		－		
	施設使用料・負担金②		－		
	貸付料・目的外使用料③		－		
	その他収入④		－		
	指定管理者の収入計⑤（⑥+⑦+⑧+⑨）		－		
	指定管理料⑥		－		
	利用料金収入⑦		－		
	自主事業収入⑧		－		
	その他収入⑨		－		
	収入合計⑩		－		
支出	市の支出計⑪（指定管理料除く）	20	105.3	19	20
	施設のコスト	20	105.3	19	20
	工事請負費・修繕費⑫		－		
	事業のコスト		－		
	人に係るコスト		－		
	指定管理者の支出計⑬		－		
	施設のコスト（修繕費含む）		－		
	自主事業以外のコスト		－		
	自主事業のコスト		－		
	人に係るコスト		－		
	支出合計⑭	20	105.3	19	20
施設経営における実質的な収入（⑩－⑥）			－		

施設所管課	消防局総務課	施設評価対象主管課	消防局総務課

施設基本情報シート

平成29年度

施設コード	5942(937)	施設用途別分類	消防施設
施設名	下関市消防団川中分団第4部消防機庫	利用圏域別分類	地区
所在地(町名・番地)	垢田町一丁目861-1	施設運営形態	直営(一部委託を含む)
開設年月日	平成30年3月27日	指定管理者	
財産区分	行政財産	指定管理期間	
設置根拠法令	消防組織法	外観	
設置条例	下関市消防団の設置に関する条例		
施設概要	消防組織法第一条 消防は、その施設及び人員を活用して、国民の生命、身体及び財産を火災から保護するとともに、水火災又は地震等の災害を防除し、及びこれらの災害による被害を軽減するほか、災害等による傷病者の搬送を適切に行うことを任務とする。	内部	
利用対象者	消防団員		

土地情報	土地面積	117.24 ㎡		
	うち市有面積	0.00 ㎡		
	うち借地面積	117.24 ㎡		
	駐車場の設置状況	無	0 台	
建物情報	総延床面積	76.98 ㎡		
	占有面積(㎡)	76.98	借家面積(㎡)	0.00
	階数(主たる建物)	地上2階		
	構造(主たる建物)	鉄骨造		
	建築年(主たる建物)	平成30年		
	建物所有状況	鉄骨造		
	耐震対応(主たる建物)	対応済		
	耐震対応率	1.0		
	避難所指定の有無	無		
	未利用スペース	0.00 ㎡		

	(区分・単位)	平成29年度		平成28年度	平成27年度
		実績	前年比%		
利用情報	開館日数(日)	365	100.0	365	365
	利用者数(人)	―	－	―	―
	利用コマ数		－		
	利用可能コマ数		－		
負担状況	市(市民)負担額⑮ (⑪－①＋⑥－⑫)	5	83.3	6	6
	市(市民)負担割合(%)⑯ (⑮÷(⑭－⑫))	100.0		100.0	100.0
	利用者負担割合(%) (1-⑯)				
指定管理者収支差引 (⑤－⑬)			－		

	(区分・単位)	平成29年度		平成28年度	平成27年度
		千円	前年度比%	千円	千円
収入	市の収入計① (②＋③+④)		－		
	施設使用料・負担金②		－		
	貸付料・目的外使用料③		－		
	その他収入④		－		
	指定管理者の収入計 ⑤(⑥+⑦+⑧+⑨)		－		
	指定管理料⑥		－		
	利用料金収入⑦		－		
	自主事業収入⑧		－		
	その他収入⑨		－		
	収入合計⑩		－		
支出	市の支出計⑪ (指定管理料除く)	5	83.3	6	6
	施設のコスト	5	83.3	6	6
	工事請負費・修繕費⑫		－		
	事業のコスト		－		
	人に係るコスト		－		
	指定管理者の支出計⑬		－		
	施設のコスト(修繕費含む)		－		
	自主事業以外のコスト		－		
	自主事業のコスト		－		
	人に係るコスト		－		
	支出合計⑭	5	83.3	6	6
施設経営における実質的な収入(⑩－⑥)			－		

施設所管課	消防局総務課	施設評価対象主管課	消防局総務課

施設基本情報シート

平成29年度

施設コード	5944(939)	施設用途別分類	消防施設
施設名	下関市消防団小月分団第1部消防機庫	利用圏域別分類	地区
所在地(町名・番地)	大字小月町1145-1	施設運営形態	直営（一部委託を含む）
開設年月日	昭和47年9月11日	指定管理者	
財産区分	行政財産	指定管理期間	
設置根拠法令	消防組織法	外観	
設置条例	下関市消防団の設置に関する条例		
施設概要	消防組織法第一条 消防は、その施設及び人員を活用して、国民の生命、身体及び財産を火災から保護するとともに、水火災又は地震等の災害を防除し、及びこれらの災害による被害を軽減するほか、災害等による傷病者の搬送を適切に行うことを任務とする。	内部	
利用対象者	消防団員		

土地情報	土地面積	0.00 ㎡		
	うち市有面積	0.00 ㎡		
	うち借地面積	0.00 ㎡		
	駐車場の設置状況	無	0 台	
建物情報	総延床面積	24.75 ㎡		
	占有面積（㎡）	24.75	借家面積（㎡）	0.00
	階数（主たる建物）	地上1階		
	構造（主たる建物）	補強コンクリート		
	建築年（主たる建物）	昭和47年		
	建物所有状況	市有物件		
	耐震対応（主たる建物）	未対応		
	耐震対応率	0.0		
	避難所指定の有無	無		
	未利用スペース	0.00 ㎡		

	（区分・単位）	平成29年度		平成28年度	平成27年度
		実績	前年比%		
利用情報	開館日数(日)		0.0	365	365
	利用者数(人)	―	－	―	―
	利用コマ数		－		
	利用可能コマ数		－		
負担状況	市（市民）負担額⑮（⑪－①＋⑥－⑫）	5	100.0	5	5
	市（市民）負担割合（%）⑯（⑮÷（⑭－⑫））	100.0		100.0	100.0
	利用者負担割合（%）（1-⑯）				
指定管理者収支差引（⑤－⑬）			－		

	（区分・単位）	平成29年度		平成28年度	平成27年度
		千円	前年度比%	千円	千円
収入	市の収入計①（②＋③+④）		－		
	施設使用料・負担金②		－		
	貸付料・目的外使用料③		－		
	その他収入④		－		
	指定管理者の収入計⑤（⑥+⑦+⑧+⑨）		－		
	指定管理料⑥		－		
	利用料金収入⑦		－		
	自主事業収入⑧		－		
	その他収入⑨		－		
	収入合計⑩		－		
支出	市の支出計⑪（指定管理料除く）	5	100.0	5	5
	施設のコスト	5	100.0	5	5
	工事請負費・修繕費⑫		－		
	事業のコスト		－		
	人に係るコスト		－		
	指定管理者の支出計⑬		－		
	施設のコスト（修繕費含む）		－		
	自主事業以外のコスト		－		
	自主事業のコスト		－		
	人に係るコスト		－		
	支出合計⑭	5	100.0	5	5
施設経営における実質的な収入（⑩－⑥）			－		

施設所管課	消防局総務課	施設評価対象主管課	消防局総務課

施設基本情報シート

平成29年度

施設コード	5945(940)	施設用途別分類	消防施設
施設名	下関市消防団吉見分団第1部消防機庫	利用圏域別分類	地区
所在地(町名・番地)	大字吉見下1495-1	施設運営形態	
開設年月日	昭和48年3月31日	指定管理者	
財産区分	行政財産	指定管理期間	
設置根拠法令	消防組織法	外観	
設置条例	下関市消防団の設置に関する条例		
施設概要	消防組織法第一条 消防は、その施設及び人員を活用して、国民の生命、身体及び財産を火災から保護するとともに、水火災又は地震等の災害を防除し、及びこれらの災害による被害を軽減するほか、災害等による傷病者の搬送を適切に行うことを任務とする。	内部	
利用対象者	消防団員		

土地情報	土地面積	42.49 ㎡		
	うち市有面積	0.00 ㎡		
	うち借地面積	42.49 ㎡		
	駐車場の設置状況	無	0 台	
建物情報	総延床面積	34.36 ㎡		
	占有面積(㎡)	34.36	借家面積(㎡)	0.00
	階数(主たる建物)	地上1階		
	構造(主たる建物)	補強コンクリート		
	建築年(主たる建物)	昭和48年		
	建物所有状況	市有物件		
	耐震対応(主たる建物)	未対応		
	耐震対応率	0.4		
	避難所指定の有無	無		
	未利用スペース	0.00 ㎡		

	(区分・単位)	平成29年度		平成28年度	平成27年度
		実績	前年比%		
利用情報	開館日数(日)	365	100.0	365	365
	利用者数(人)	―	－	―	―
	利用コマ数		－		
	利用可能コマ数		－		
負担状況	市(市民)負担額⑮(⑪－①＋⑥－⑫)	19	105.6	18	18
	市(市民)負担割合(%)⑯(⑮÷(⑭－⑫))	100.0		100.0	100.0
	利用者負担割合(%)(1-⑯)				
指定管理者収支差引(⑤－⑬)			－		

	(区分・単位)	平成29年度		平成28年度	平成27年度
		千円	前年度比%	千円	千円
収入	市の収入計①(②＋③+④)		－		
	施設使用料・負担金②		－		
	貸付料・目的外使用料③		－		
	その他収入④		－		
	指定管理者の収入計⑤(⑥+⑦+⑧+⑨)		－		
	指定管理料⑥		－		
	利用料金収入⑦		－		
	自主事業収入⑧		－		
	その他収入⑨		－		
	収入合計⑩		－		
支出	市の支出計⑪(指定管理料除く)	213	1,183.3	18	18
	施設のコスト	19	105.6	18	18
	工事請負費・修繕費⑫	194	－		
	事業のコスト		－		
	人に係るコスト		－		
	指定管理者の支出計⑬		－		
	施設のコスト(修繕費含む)		－		
	自主事業以外のコスト		－		
	自主事業のコスト		－		
	人に係るコスト		－		
	支出合計⑭	213	1,183.3	18	18
施設経営における実質的な収入(⑩－⑥)			－		

施設所管課	消防局総務課	施設評価対象主管課	消防局総務課

施設基本情報シート

平成29年度

施設コード	5947(942)	施設用途別分類	消防施設
施設名	下関市消防団王喜分団第2部消防機庫	利用圏域別分類	地区
所在地(町名・番地)	大字宇津井59-2	施設運営形態	直営(一部委託を含む)
開設年月日	昭和48年12月27日	指定管理者	
財産区分	行政財産	指定管理期間	
設置根拠法令	消防組織法	外観	
設置条例	下関市消防団の設置に関する条例		
施設概要	消防組織法第一条 消防は、その施設及び人員を活用して、国民の生命、身体及び財産を火災から保護するとともに、水火災又は地震等の災害を防除し、及びこれらの災害による被害を軽減するほか、災害等による傷病者の搬送を適切に行うことを任務とする。	内部	
利用対象者	消防団員		

土地情報	土地面積	52.89 ㎡		
	うち市有面積	0.00 ㎡		
	うち借地面積	52.89 ㎡		
	駐車場の設置状況	無	0 台	
建物情報	総延床面積	10.98 ㎡		
	占有面積(㎡)	10.98	借家面積(㎡)	0.00
	階数(主たる建物)	地上1階		
	構造(主たる建物)	補強コンクリート		
	建築年(主たる建物)	昭和48年		
	建物所有状況	市有物件		
	耐震対応(主たる建物)	未対応		
	耐震対応率	0.0		
	避難所指定の有無	無		
	未利用スペース	0.00 ㎡		

	(区分・単位)	平成29年度		平成28年度	平成27年度
		実績	前年比%		
利用情報	開館日数(日)	365	100.0	365	365
	利用者数(人)	―	－	―	―
	利用コマ数		－		
	利用可能コマ数		－		
負担状況	市(市民)負担額⑮ (⑪－①＋⑥－⑫)		－		
	市(市民)負担割合(%)⑯ (⑮÷(⑭－⑫))	－		－	－
	利用者負担割合(%) (1-⑯)	－		－	－
指定管理者収支差引 (⑤－⑬)			－		

	(区分・単位)	平成29年度		平成28年度	平成27年度
		千円	前年度比%	千円	千円
収入	市の収入計① (②＋③+④)		－		
	施設使用料・負担金②		－		
	貸付料・目的外使用料③		－		
	その他収入④		－		
	指定管理者の収入計 ⑤((⑥+⑦+⑧+⑨))		－		
	指定管理料⑥		－		
	利用料金収入⑦		－		
	自主事業収入⑧		－		
	その他収入⑨		－		
	収入合計⑩		－		
支出	市の支出計⑪ (指定管理料除く)		－		
	施設のコスト		－		
	工事請負費・修繕費⑫		－		
	事業のコスト		－		
	人に係るコスト		－		
	指定管理者の支出計⑬		－		
	施設のコスト(修繕費含む)		－		
	自主事業以外のコスト		－		
	自主事業のコスト		－		
	人に係るコスト		－		
	支出合計⑭		－		
施設経営における実質的な収入(⑩－⑥)			－		

施設所管課	消防局総務課	施設評価対象主管課	消防局総務課

施設基本情報シート

平成29年度

施設コード	5948(943)	施設用途別分類	消防施設
施設名	下関市消防団勝山分団第1部消防機庫	利用圏域別分類	地区
所在地(町名・番地)	大字秋根68	施設運営形態	直営（一部委託を含む）
開設年月日	平成2年11月30日	指定管理者	
財産区分	行政財産	指定管理期間	
設置根拠法令	消防組織法	外観	
設置条例	下関市消防団の設置に関する条例		
施設概要	消防組織法第一条 消防は、その施設及び人員を活用して、国民の生命、身体及び財産を火災から保護するとともに、水火災又は地震等の災害を防除し、及びこれらの災害による被害を軽減するほか、災害等による傷病者の搬送を適切に行うことを任務とする。	内部	
利用対象者	消防団員		

土地情報	土地面積	57.23 ㎡		
	うち市有面積	0.00 ㎡		
	うち借地面積	57.23 ㎡		
	駐車場の設置状況	無	0 台	
建物情報	総延床面積	20.00 ㎡		
	占有面積（㎡）	20.00	借家面積（㎡）	0.00
	階数（主たる建物）	地上1階		
	構造（主たる建物）	鉄筋コンクリート		
	建築年（主たる建物）	平成2年		
	建物所有状況	市有物件		
	耐震対応（主たる建物）	対応済		
	耐震対応率	1.0		
	避難所指定の有無	無		
	未利用スペース	0.00 ㎡		

	（区分・単位）	平成29年度 実績	平成29年度 前年比%	平成28年度	平成27年度
利用情報	開館日数(日)	365	100.0	365	365
	利用者数(人)	―	－	―	―
	利用コマ数		－		
	利用可能コマ数		－		
負担状況	市（市民）負担額⑮（⑪－①＋⑥－⑫）	4	100.0	4	4
	市（市民）負担割合（%）⑯（⑮÷（⑭－⑫））	100.0		100.0	100.0
	利用者負担割合（%）（1-⑯）				
指定管理者収支差引（⑤－⑬）			－		

	（区分・単位）	平成29年度 千円	平成29年度 前年度比%	平成28年度 千円	平成27年度 千円
収入	市の収入計①（②＋③+④）		－		
	施設使用料・負担金②		－		
	貸付料・目的外使用料③		－		
	その他収入④		－		
	指定管理者の収入計⑤（⑥+⑦+⑧+⑨）		－		
	指定管理料⑥		－		
	利用料金収入⑦		－		
	自主事業収入⑧		－		
	その他収入⑨		－		
	収入合計⑩		－		
支出	市の支出計⑪（指定管理料除く）	4	100.0	4	4
	施設のコスト	4	100.0	4	4
	工事請負費・修繕費⑫		－		
	事業のコスト		－		
	人に係るコスト		－		
	指定管理者の支出計⑬		－		
	施設のコスト（修繕費含む）		－		
	自主事業以外のコスト		－		
	自主事業のコスト		－		
	人に係るコスト		－		
	支出合計⑭	4	100.0	4	4
施設経営における実質的な収入（⑩－⑥）			－		

施設所管課	消防局総務課	施設評価対象主管課	消防局総務課

施設基本情報シート

平成29年度

施設コード	5949(944)	施設用途別分類	消防施設
施設名	下関市消防団川中分団第3部消防機庫	利用圏域別分類	地区
所在地(町名・番地)	大字稗田373-3	施設運営形態	直営（一部委託を含む）
開設年月日	昭和51年1月10日	指定管理者	
財産区分	行政財産	指定管理期間	
設置根拠法令	消防組織法	外観	
設置条例	下関市消防団の設置に関する条例		
施設概要	消防組織法第一条 消防は、その施設及び人員を活用して、国民の生命、身体及び財産を火災から保護するとともに、水火災又は地震等の災害を防除し、及びこれらの災害による被害を軽減するほか、災害等による傷病者の搬送を適切に行うことを任務とする。	内部	
利用対象者	消防団員		

土地情報	土地面積	50.00 ㎡		
	うち市有面積	0.00 ㎡		
	うち借地面積	50.00 ㎡		
	駐車場の設置状況	無	0 台	
建物情報	総延床面積	10.62 ㎡		
	占有面積（㎡）	10.62	借家面積（㎡）	0.00
	階数（主たる建物）	地上1階		
	構造（主たる建物）	補強コンクリート		
	建築年（主たる建物）	昭和51年		
	建物所有状況	市有物件		
	耐震対応（主たる建物）	未対応		
	耐震対応率	0.0		
	避難所指定の有無	無		
	未利用スペース	0.00 ㎡		

	（区分・単位）	平成29年度		平成28年度	平成27年度
		実績	前年比%		
利用情報	開館日数(日)	365	100.0	365	365
	利用者数(人)	―	－	―	―
	利用コマ数		－		
	利用可能コマ数		－		
負担状況	市（市民）負担額⑮（⑪－①＋⑥－⑫）	24	104.3	23	24
	市（市民）負担割合（%）⑯（⑮÷（⑭－⑫））	100.0		100.0	100.0
	利用者負担割合（%）（1-⑯）				
指定管理者収支差引（⑤－⑬）			－		

	（区分・単位）	平成29年度		平成28年度	平成27年度
		千円	前年度比%	千円	千円
収入	市の収入計①（②＋③+④）		－		
	施設使用料・負担金②		－		
	貸付料・目的外使用料③		－		
	その他収入④		－		
	指定管理者の収入計⑤（⑥+⑦+⑧+⑨）		－		
	指定管理料⑥		－		
	利用料金収入⑦		－		
	自主事業収入⑧		－		
	その他収入⑨		－		
	収入合計⑩		－		
支出	市の支出計⑪（指定管理料除く）	24	104.3	23	24
	施設のコスト	24	104.3	23	24
	工事請負費・修繕費⑫		－		
	事業のコスト		－		
	人に係るコスト		－		
	指定管理者の支出計⑬		－		
	施設のコスト（修繕費含む）		－		
	自主事業以外のコスト		－		
	自主事業のコスト		－		
	人に係るコスト		－		
	支出合計⑭	24	104.3	23	24
施設経営における実質的な収入（⑩－⑥）			－		

施設所管課	消防局総務課	施設評価対象主管課	消防局総務課

施設基本情報シート

平成29年度

施設コード	5950(945)	施設用途別分類	消防施設
施設名	下関市消防団吉見分団第5部消防機庫	利用圏域別分類	地区
所在地(町名・番地)	大字吉見下1172-1	施設運営形態	直営（一部委託を含む）
開設年月日	昭和51年2月6日	指定管理者	
財産区分	行政財産	指定管理期間	
設置根拠法令	消防組織法	外観	
設置条例	下関市消防団の設置に関する条例		
施設概要	消防組織法第一条 消防は、その施設及び人員を活用して、国民の生命、身体及び財産を火災から保護するとともに、水火災又は地震等の災害を防除し、及びこれらの災害による被害を軽減するほか、災害等による傷病者の搬送を適切に行うことを任務とする。	内部	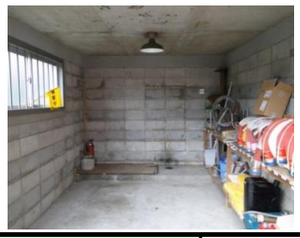
利用対象者	消防団員		

土地情報	土地面積	27.61 ㎡		
	うち市有面積	0.00 ㎡		
	うち借地面積	27.61 ㎡		
	駐車場の設置状況	無	0 台	
建物情報	総延床面積	10.62 ㎡		
	占有面積（㎡）	10.62	借家面積（㎡）	0.00
	階数（主たる建物）	地上1階		
	構造（主たる建物）	補強コンクリート		
	建築年（主たる建物）	昭和51年		
	建物所有状況	市有物件		
	耐震対応（主たる建物）	未対応		
	耐震対応率	0.0		
	避難所指定の有無	無		
	未利用スペース	0.00 ㎡		

	（区分・単位）	平成29年度		平成28年度	平成27年度
		実績	前年比%		
利用情報	開館日数(日)	365	100.0	365	365
	利用者数(人)	―	－	―	―
	利用コマ数		－		
	利用可能コマ数		－		
負担状況	市（市民）負担額⑮（⑪－①＋⑥－⑫）	16	94.1	17	17
	市（市民）負担割合（%）⑯（⑮÷（⑭－⑫））	100.0		100.0	100.0
	利用者負担割合（%）（1-⑯）				
指定管理者収支差引（⑤－⑬）			－		

	（区分・単位）	平成29年度		平成28年度	平成27年度
		千円	前年度比%	千円	千円
収入	市の収入計①（②＋③+④）		－		
	施設使用料・負担金②		－		
	貸付料・目的外使用料③		－		
	その他収入④		－		
	指定管理者の収入計⑤（⑥+⑦+⑧+⑨）		－		
	指定管理料⑥		－		
	利用料金収入⑦		－		
	自主事業収入⑧		－		
	その他収入⑨		－		
	収入合計⑩		－		
支出	市の支出計⑪（指定管理料除く）	96	564.7	17	17
	施設のコスト	16	94.1	17	17
	工事請負費・修繕費⑫	80	－		
	事業のコスト		－		
	人に係るコスト		－		
	指定管理者の支出計⑬		－		
	施設のコスト（修繕費含む）		－		
	自主事業以外のコスト		－		
	自主事業のコスト		－		
	人に係るコスト		－		
	支出合計⑭	96	564.7	17	17
施設経営における実質的な収入（⑩－⑥）			－		

施設所管課	消防局総務課	施設評価対象主管課	消防局総務課

施設基本情報シート

平成29年度

施設コード	5951(946)	施設用途別分類	消防施設
施設名	下関市消防団安岡分団第1部消防機庫	利用圏域別分類	地区
所在地(町名・番地)	大字冨任824-5	施設運営形態	直営(一部委託を含む)
開設年月日	昭和56年9月10日	指定管理者	
財産区分	行政財産	指定管理期間	
設置根拠法令	消防組織法	外観	
設置条例	下関市消防団の設置に関する条例		
施設概要	消防組織法第一条 消防は、その施設及び人員を活用して、国民の生命、身体及び財産を火災から保護するとともに、水火災又は地震等の災害を防除し、及びこれらの災害による被害を軽減するほか、災害等による傷病者の搬送を適切に行うことを任務とする。	内部	
利用対象者	消防団員		

土地情報	土地面積	141.90 ㎡		
	うち市有面積	0.00 ㎡		
	うち借地面積	141.90 ㎡		
	駐車場の設置状況	無	0 台	
建物情報	総延床面積	39.68 ㎡		
	占有面積(㎡)	39.68	借家面積(㎡)	0.00
	階数(主たる建物)	地上1階		
	構造(主たる建物)	補強コンクリート		
	建築年(主たる建物)	昭和52年		
	建物所有状況	市有物件		
	耐震対応(主たる建物)	未対応		
	耐震対応率	0.4		
	避難所指定の有無	無		
	未利用スペース	0.00 ㎡		

	(区分・単位)	平成29年度		平成28年度	平成27年度
		実績	前年比%		
利用情報	開館日数(日)	365	100.0	365	365
	利用者数(人)	―	－	―	―
	利用コマ数		－		
	利用可能コマ数		－		
負担状況	市(市民)負担額⑮(⑪－①＋⑥－⑫)	62	100.0	62	62
	市(市民)負担割合(%)⑯(⑮÷(⑭－⑫))	100.0		100.0	100.0
	利用者負担割合(%)(1-⑯)				
指定管理者収支差引(⑤－⑬)			－		

	(区分・単位)	平成29年度		平成28年度	平成27年度
		千円	前年度比%	千円	千円
収入	市の収入計①(②＋③+④)		－		
	施設使用料・負担金②		－		
	貸付料・目的外使用料③		－		
	その他収入④		－		
	指定管理者の収入計⑤(⑥+⑦+⑧+⑨)		－		
	指定管理料⑥		－		
	利用料金収入⑦		－		
	自主事業収入⑧		－		
	その他収入⑨		－		
	収入合計⑩		－		
支出	市の支出計⑪(指定管理料除く)	62	100.0	62	62
	施設のコスト	62	100.0	62	62
	工事請負費・修繕費⑫		－		
	事業のコスト		－		
	人に係るコスト		－		
	指定管理者の支出計⑬		－		
	施設のコスト(修繕費含む)		－		
	自主事業以外のコスト		－		
	自主事業のコスト		－		
	人に係るコスト		－		
	支出合計⑭	62	100.0	62	62
施設経営における実質的な収入(⑩－⑥)			－		

施設所管課	消防局総務課	施設評価対象主管課	消防局総務課

施設基本情報シート

平成29年度

施設コード	5952(947)	施設用途別分類	消防施設
施設名	下関市消防団勝山分団第5部小野消防機庫	利用圏域別分類	地区
所在地(町名・番地)	大字小野665-1	施設運営形態	直営(一部委託を含む)
開設年月日	昭和53年10月25日	指定管理者	
財産区分	行政財産	指定管理期間	
設置根拠法令	消防組織法		
設置条例	下関市消防団の設置に関する条例		
施設概要	消防は、その施設及び人員を活用して、国民の生命、身体及び財産を火災から保護するとともに、水火災又は地震等の災害を防除し、及びこれらの災害による被害を軽減するほか、災害等による傷病者の搬送を適切に行うことを任務とする。		
利用対象者	消防団員		

外観

内部

土地情報	土地面積	68.49 ㎡		
	うち市有面積	68.49 ㎡		
	うち借地面積	0.00 ㎡		
	駐車場の設置状況	無	0 台	
建物情報	総延床面積	51.40 ㎡		
	占有面積(㎡)	51.40	借家面積(㎡)	0.00
	階数(主たる建物)	地上2階		
	構造(主たる建物)	補強コンクリート		
	建築年(主たる建物)	昭和53年		
	建物所有状況	市有物件		
	耐震対応(主たる建物)	未対応		
	耐震対応率	0.0		
	避難所指定の有無	無		
	未利用スペース	0.00 ㎡		

	(区分・単位)	平成29年度		平成28年度	平成27年度
		実績	前年比%		
利用情報	開館日数(日)	365	100.0	365	365
	利用者数(人)	―	－	―	―
	利用コマ数		－		
	利用可能コマ数		－		
負担状況	市(市民)負担額⑮(⑪－①＋⑥－⑫)	18	105.9	17	18
	市(市民)負担割合(%)⑯(⑮÷(⑭－⑫))	100.0		100.0	100.0
	利用者負担割合(%)(1-⑯)				
指定管理者収支差引(⑤－⑬)			－		

	(区分・単位)	平成29年度		平成28年度	平成27年度
		千円	前年度比%	千円	千円
収入	市の収入計①(②＋③+④)		－		
	施設使用料・負担金②		－		
	貸付料・目的外使用料③		－		
	その他収入④		－		
	指定管理者の収入計⑤(⑥+⑦+⑧+⑨)		－		
	指定管理料⑥		－		
	利用料金収入⑦		－		
	自主事業収入⑧		－		
	その他収入⑨		－		
	収入合計⑩		－		
支出	市の支出計⑪(指定管理料除く)	18	105.9	17	18
	施設のコスト	18	105.9	17	18
	工事請負費・修繕費⑫		－		
	事業のコスト		－		
	人に係るコスト		－		
	指定管理者の支出計⑬		－		
	施設のコスト(修繕費含む)		－		
	自主事業以外のコスト		－		
	自主事業のコスト		－		
	人に係るコスト		－		
	支出合計⑭	18	105.9	17	18
施設経営における実質的な収入(⑩－⑥)			－		

施設所管課	消防局総務課	施設評価対象主管課	消防局総務課

施設基本情報シート

平成29年度

施設コード	5953(948)	施設用途別分類	消防施設
施設名	総合防災資材倉庫	利用圏域別分類	地区
所在地(町名・番地)	東大和町二丁目33	施設運営形態	直営（一部委託を含む）
開設年月日	昭和55年3月27日	指定管理者	
財産区分	行政財産	指定管理期間	
設置根拠法令		外観	
設置条例			
施設概要	危険物火災用の泡消火薬剤、交通事故現場での燃料・オイル漏れ対策用のスピーディードライ、水防用資機材等を保管し、これら大規模災害発生時の対応を的確に行うため。	内部	
利用対象者	消防職員		

土地情報	土地面積	598.00 ㎡		
	うち市有面積	598.00 ㎡		
	うち借地面積	0.00 ㎡		
	駐車場の設置状況	無	0 台	
建物情報	総延床面積	195.00 ㎡		
	占有面積（㎡）	195.00	借家面積（㎡）	0.00
	階数（主たる建物）	地上1階		
	構造（主たる建物）	鉄筋コンクリート		
	建築年（主たる建物）	昭和55年		
	建物所有状況	市有物件		
	耐震対応（主たる建物）	未対応		
	耐震対応率	0.0		
	避難所指定の有無	無		
	未利用スペース	0.00 ㎡		

	（区分・単位）	平成29年度 実績	平成29年度 前年比%	平成28年度	平成27年度
利用情報	開館日数(日)	365	100.0	365	365
	利用者数(人)	―	－	―	―
	利用コマ数		－		
	利用可能コマ数		－		
負担状況	市（市民）負担額⑮（⑪－①＋⑥－⑫）	68	147.8	46	67
	市（市民）負担割合（%）⑯（⑮÷（⑭－⑫））	100.0		100.0	100.0
	利用者負担割合（%）（1-⑯）				
指定管理者収支差引（⑤－⑬）			－		

（区分・単位）		平成29年度 千円	平成29年度 前年度比%	平成28年度 千円	平成27年度 千円
収入	市の収入計①（②＋③+④）		－		
	施設使用料・負担金②		－		
	貸付料・目的外使用料③		－		
	その他収入④		－		
	指定管理者の収入計⑤（⑥+⑦+⑧+⑨）		－		
	指定管理料⑥		－		
	利用料金収入⑦		－		
	自主事業収入⑧		－		
	その他収入⑨		－		
	収入合計⑩		－		
支出	市の支出計⑪（指定管理料除く）	68	147.8	46	67
	施設のコスト	68	147.8	46	67
	工事請負費・修繕費⑫		－		
	事業のコスト		－		
	人に係るコスト		－		
	指定管理者の支出計⑬		－		
	施設のコスト（修繕費含む）		－		
	自主事業以外のコスト		－		
	自主事業のコスト		－		
	人に係るコスト		－		
	支出合計⑭	68	147.8	46	67
施設経営における実質的な収入（⑩－⑥）			－		

施設所管課	消防局総務課	施設評価対象主管課	消防局総務課

施設基本情報シート

平成29年度

施設コード	5954(949)	施設用途別分類	消防施設
施設名	下関市消防団勝山分団第3部消防機庫	利用圏域別分類	地区
所在地(町名・番地)	大字勝谷550	施設運営形態	直営（一部委託を含む）
開設年月日	昭和56年3月31日	指定管理者	
財産区分	行政財産	指定管理期間	
設置根拠法令	消防組織法	外観	
設置条例	下関市消防団の設置に関する条例		
施設概要	消防は、その施設及び人員を活用して、国民の生命、身体及び財産を火災から保護するとともに、水火災又は地震等の災害を防除し、及びこれらの災害による被害を軽減するほか、災害等による傷病者の搬送を適切に行うことを任務とする。	内部	
利用対象者	消防団員		

土地情報	土地面積	90.00 ㎡		
	うち市有面積	0.00 ㎡		
	うち借地面積	90.00 ㎡		
	駐車場の設置状況	無	0 台	
建物情報	総延床面積	33.06 ㎡		
	占有面積（㎡）	33.06	借家面積（㎡）	0.00
	階数（主たる建物）	地上1階		
	構造（主たる建物）	補強コンクリート		
	建築年（主たる建物）	昭和56年		
	建物所有状況	市有物件		
	耐震対応（主たる建物）	未対応		
	耐震対応率	0.0		
	避難所指定の有無	無		
	未利用スペース	0.00 ㎡		

	（区分・単位）	平成29年度		平成28年度	平成27年度
		実績	前年比%		
利用情報	開館日数(日)	365	100.0	365	365
	利用者数(人)	―	－	―	―
	利用コマ数		－		
	利用可能コマ数		－		
負担状況	市（市民）負担額⑮（⑪－①＋⑥－⑫）	17	113.3	15	16
	市（市民）負担割合（%）⑯（⑮÷（⑭－⑫））	100.0		100.0	100.0
	利用者負担割合（%）（1-⑯）				
指定管理者収支差引（⑤－⑬）			－		

	（区分・単位）	平成29年度		平成28年度	平成27年度
		千円	前年度比%	千円	千円
収入	市の収入計①（②＋③+④）		－		
	施設使用料・負担金②		－		
	貸付料・目的外使用料③		－		
	その他収入④		－		
	指定管理者の収入計⑤（⑥+⑦+⑧+⑨）		－		
	指定管理料⑥		－		
	利用料金収入⑦		－		
	自主事業収入⑧		－		
	その他収入⑨		－		
	収入合計⑩		－		
支出	市の支出計⑪（指定管理料除く）	17	113.3	15	16
	施設のコスト	17	113.3	15	16
	工事請負費・修繕費⑫		－		
	事業のコスト		－		
	人に係るコスト		－		
	指定管理者の支出計⑬		－		
	施設のコスト（修繕費含む）		－		
	自主事業以外のコスト		－		
	自主事業のコスト		－		
	人に係るコスト		－		
	支出合計⑭	17	113.3	15	16
施設経営における実質的な収入（⑩－⑥）			－		

施設所管課	消防局総務課	施設評価対象主管課	消防局総務課

施設基本情報シート

平成29年度

施設コード	5955(950)	施設用途別分類	消防施設
施設名	下関市消防団川中分団第9部消防機庫	利用圏域別分類	地区
所在地(町名・番地)	綾羅木本町五丁目14-3	施設運営形態	直営（一部委託を含む）
開設年月日	昭和56年3月31日	指定管理者	
財産区分	行政財産	指定管理期間	
設置根拠法令	消防組織法	外観	
設置条例	下関市消防団の設置に関する条例		
施設概要	消防は、その施設及び人員を活用して、国民の生命、身体及び財産を火災から保護するとともに、水火災又は地震等の災害を防除し、及びこれらの災害による被害を軽減するほか、災害等による傷病者の搬送を適切に行うことを任務とする。	内部	
利用対象者	消防団員		

土地情報	土地面積	66.11 ㎡		
	うち市有面積	0.00 ㎡		
	うち借地面積	66.11 ㎡		
	駐車場の設置状況	無	0 台	
建物情報	総延床面積	33.06 ㎡		
	占有面積（㎡）	33.06	借家面積（㎡）	0.00
	階数（主たる建物）	地上1階		
	構造（主たる建物）	補強コンクリート		
	建築年（主たる建物）	昭和56年		
	建物所有状況	市有物件		
	耐震対応（主たる建物）	未対応		
	耐震対応率	0.0		
	避難所指定の有無	無		
	未利用スペース	0.00 ㎡		

	（区分・単位）	平成29年度 実績	平成29年度 前年比%	平成28年度	平成27年度
利用情報	開館日数(日)	365	100.0	365	365
	利用者数(人)	―	－	―	―
	利用コマ数		－		
	利用可能コマ数		－		
負担状況	市（市民）負担額⑮（⑪－①＋⑥－⑫）	25	104.2	24	25
	市（市民）負担割合（%）⑯（⑮÷（⑭－⑫））	100.0		100.0	100.0
	利用者負担割合（%）（1-⑯）				
指定管理者収支差引（⑤－⑬）			－		

	（区分・単位）	平成29年度 千円	平成29年度 前年度比%	平成28年度 千円	平成27年度 千円
収入	市の収入計①（②＋③+④）		－		
	施設使用料・負担金②		－		
	貸付料・目的外使用料③		－		
	その他収入④		－		
	指定管理者の収入計⑤（⑥+⑦+⑧+⑨）		－		
	指定管理料⑥		－		
	利用料金収入⑦		－		
	自主事業収入⑧		－		
	その他収入⑨		－		
	収入合計⑩		－		
支出	市の支出計⑪（指定管理料除く）	25	104.2	24	25
	施設のコスト	25	104.2	24	25
	工事請負費・修繕費⑫		－		
	事業のコスト		－		
	人に係るコスト		－		
	指定管理者の支出計⑬		－		
	施設のコスト（修繕費含む）		－		
	自主事業以外のコスト		－		
	自主事業のコスト		－		
	人に係るコスト		－		
	支出合計⑭	25	104.2	24	25
施設経営における実質的な収入（⑩－⑥）			－		

施設所管課	消防局総務課	施設評価対象主管課	消防局総務課

施設基本情報シート

平成29年度

施設コード	5956(951)	施設用途別分類	消防施設
施設名	下関市消防団彦島分団第5部消防機庫	利用圏域別分類	地区
所在地(町名・番地)	彦島田の首町二丁目1722	施設運営形態	直営（一部委託を含む）
開設年月日	昭和56年3月31日	指定管理者	
財産区分	行政財産	指定管理期間	
設置根拠法令	消防組織法	外観	
設置条例	下関市消防団の設置に関する条例		
施設概要	消防は、その施設及び人員を活用して、国民の生命、身体及び財産を火災から保護するとともに、水火災又は地震等の災害を防除し、及びこれらの災害による被害を軽減するほか、災害等による傷病者の搬送を適切に行うことを任務とする。	内部	
利用対象者	消防団員		

土地情報	土地面積	55.00 ㎡		
	うち市有面積	0.00 ㎡		
	うち借地面積	55.00 ㎡		
	駐車場の設置状況	無	0 台	
建物情報	総延床面積	33.06 ㎡		
	占有面積（㎡）	33.06	借家面積（㎡）	0.00
	階数（主たる建物）	地上1階		
	構造（主たる建物）	補強コンクリート		
	建築年（主たる建物）	昭和56年		
	建物所有状況	市有物件		
	耐震対応（主たる建物）	未対応		
	耐震対応率	0.0		
	避難所指定の有無	無		
	未利用スペース	0.00 ㎡		

	（区分・単位）	平成29年度		平成28年度	平成27年度
		実績	前年比%		
利用情報	開館日数(日)	365	100.0	365	365
	利用者数(人)	―	－	―	―
	利用コマ数		－		
	利用可能コマ数		－		
負担状況	市（市民）負担額⑮（⑪－①＋⑥－⑫）	13	76.5	17	13
	市（市民）負担割合（%）⑯（⑮÷（⑭－⑫））	100.0		100.0	100.0
	利用者負担割合（%）（1-⑯）				
指定管理者収支差引（⑤－⑬）			－		

	（区分・単位）	平成29年度		平成28年度	平成27年度
		千円	前年度比%	千円	千円
収入	市の収入計①（②＋③+④）		－		
	施設使用料・負担金②		－		
	貸付料・目的外使用料③		－		
	その他収入④		－		
	指定管理者の収入計⑤（⑥+⑦+⑧+⑨）		－		
	指定管理料⑥		－		
	利用料金収入⑦		－		
	自主事業収入⑧		－		
	その他収入⑨		－		
	収入合計⑩		－		
支出	市の支出計⑪（指定管理料除く）	13	76.5	17	13
	施設のコスト	13	76.5	17	13
	工事請負費・修繕費⑫		－		
	事業のコスト		－		
	人に係るコスト		－		
	指定管理者の支出計⑬		－		
	施設のコスト（修繕費含む）		－		
	自主事業以外のコスト		－		
	自主事業のコスト		－		
	人に係るコスト		－		
	支出合計⑭	13	76.5	17	13
施設経営における実質的な収入（⑩－⑥）			－		

施設所管課	消防局総務課	施設評価対象主管課	消防局総務課

施設基本情報シート

平成29年度

施設コード	5957(952)	施設用途別分類	消防施設
施設名	下関市消防団彦島分団第2部消防機庫	利用圏域別分類	地区
所在地(町名・番地)	彦島西山町二丁目3455-2	施設運営形態	直営（一部委託を含む）
開設年月日	平成8年3月29日	指定管理者	
財産区分	行政財産	指定管理期間	
設置根拠法令	消防組織法	外観	
設置条例	下関市消防団の設置に関する条例		
施設概要	消防は、その施設及び人員を活用して、国民の生命、身体及び財産を火災から保護するとともに、水火災又は地震等の災害を防除し、及びこれらの災害による被害を軽減するほか、災害等による傷病者の搬送を適切に行うことを任務とする。	内部	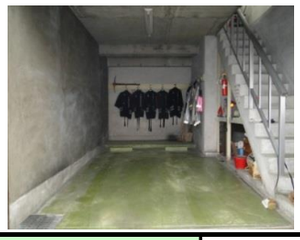
利用対象者	消防団員		

土地情報	土地面積	82.00 ㎡		
	うち市有面積	82.00 ㎡		
	うち借地面積	0.00 ㎡		
	駐車場の設置状況	無	0 台	
建物情報	総延床面積	43.72 ㎡		
	占有面積（㎡）	43.72	借家面積（㎡）	0.00
	階数（主たる建物）	地上1階		
	構造（主たる建物）	補強コンクリート		
	建築年（主たる建物）	昭和59年		
	建物所有状況	市有物件		
	耐震対応（主たる建物）	対応済		
	耐震対応率	1.0		
	避難所指定の有無	無		
	未利用スペース	0.00 ㎡		

	（区分・単位）	平成29年度		平成28年度	平成27年度
		実績	前年比%		
利用情報	開館日数(日)	365	100.0	365	365
	利用者数(人)	―	－	―	―
	利用コマ数		－		
	利用可能コマ数		－		
負担状況	市（市民）負担額⑮（⑪－①＋⑥－⑫）	38	105.6	36	36
	市（市民）負担割合（%）⑯（⑮÷（⑭－⑫））	100.0		100.0	100.0
	利用者負担割合（%）（1-⑯）				
指定管理者収支差引（⑤－⑬）			－		

	（区分・単位）	平成29年度		平成28年度	平成27年度
		千円	前年度比%	千円	千円
収入	市の収入計①（②＋③+④）		－		
	施設使用料・負担金②		－		
	貸付料・目的外使用料③		－		
	その他収入④		－		
	指定管理者の収入計⑤（⑥+⑦+⑧+⑨）		－		
	指定管理料⑥		－		
	利用料金収入⑦		－		
	自主事業収入⑧		－		
	その他収入⑨		－		
	収入合計⑩		－		
支出	市の支出計⑪（指定管理料除く）	38	105.6	36	36
	施設のコスト	38	105.6	36	36
	工事請負費・修繕費⑫		－		
	事業のコスト		－		
	人に係るコスト		－		
	指定管理者の支出計⑬		－		
	施設のコスト（修繕費含む）		－		
	自主事業以外のコスト		－		
	自主事業のコスト		－		
	人に係るコスト		－		
	支出合計⑭	38	105.6	36	36
施設経営における実質的な収入（⑩－⑥）			－		

施設所管課	消防局総務課	施設評価対象主管課	消防局総務課

施設基本情報シート

平成29年度

施設コード	5958(953)	施設用途別分類	消防施設
施設名	下関市消防団勝山分団第2部消防機庫	利用圏域別分類	地区
所在地(町名・番地)	一の宮住吉一丁目363-22	施設運営形態	直営（一部委託を含む）
開設年月日	平成4年3月16日	指定管理者	
財産区分	行政財産	指定管理期間	
設置根拠法令	消防組織法	外観	
設置条例	下関市消防団の設置に関する条例		
施設概要	消防は、その施設及び人員を活用して、国民の生命、身体及び財産を火災から保護するとともに、水火災又は地震等の災害を防除し、及びこれらの災害による被害を軽減するほか、災害等による傷病者の搬送を適切に行うことを任務とする。	内部	
利用対象者	消防団員		

土地情報	土地面積	88.40 ㎡		
	うち市有面積	0.00 ㎡		
	うち借地面積	88.40 ㎡		
	駐車場の設置状況	無	0 台	
建物情報	総延床面積	27.00 ㎡		
	占有面積（㎡）	27.00	借家面積（㎡）	0.00
	階数（主たる建物）	地上1階		
	構造（主たる建物）	鉄筋コンクリート		
	建築年（主たる建物）	平成4年		
	建物所有状況	市有物件		
	耐震対応（主たる建物）	対応済		
	耐震対応率	1.0		
	避難所指定の有無	無		
	未利用スペース	0.00 ㎡		

	（区分・単位）	平成29年度		平成28年度	平成27年度
		実績	前年比%		
利用情報	開館日数(日)	365	100.0	365	365
	利用者数(人)	―	－	―	―
	利用コマ数		－		
	利用可能コマ数		－		
負担状況	市（市民）負担額⑮（⑪－①＋⑥－⑫）	69	94.5	73	65
	市（市民）負担割合（%）⑯（⑮÷（⑭－⑫））	100.0		100.0	100.0
	利用者負担割合（%）（1-⑯）				
指定管理者収支差引（⑤－⑬）			－		

	（区分・単位）	平成29年度		平成28年度	平成27年度
		千円	前年度比%	千円	千円
収入	市の収入計①（②＋③+④）		－		
	施設使用料・負担金②		－		
	貸付料・目的外使用料③		－		
	その他収入④		－		
	指定管理者の収入計⑤（⑥+⑦+⑧+⑨）		－		
	指定管理料⑥		－		
	利用料金収入⑦		－		
	自主事業収入⑧		－		
	その他収入⑨		－		
	収入合計⑩		－		
支出	市の支出計⑪（指定管理料除く）	69	94.5	73	65
	施設のコスト	69	94.5	73	65
	工事請負費・修繕費⑫		－		
	事業のコスト		－		
	人に係るコスト		－		
	指定管理者の支出計⑬		－		
	施設のコスト（修繕費含む）		－		
	自主事業以外のコスト		－		
	自主事業のコスト		－		
	人に係るコスト		－		
	支出合計⑭	69	94.5	73	65
施設経営における実質的な収入（⑩－⑥）			－		

施設所管課	消防局総務課	施設評価対象主管課	消防局総務課

施設基本情報シート

平成29年度

施設コード	5959(954)	施設用途別分類	消防施設
施設名	下関市消防団彦島分団第４部消防機庫	利用圏域別分類	地区
所在地(町名・番地)	彦島弟子待町二丁目11-22	施設運営形態	直営（一部委託を含む）
開設年月日	平成5年3月29日	指定管理者	
財産区分	行政財産	指定管理期間	
設置根拠法令	消防組織法	外観	
設置条例	下関市消防団の設置に関する条例		
施設概要	消防は、その施設及び人員を活用して、国民の生命、身体及び財産を火災から保護するとともに、水火災又は地震等の災害を防除し、及びこれらの災害による被害を軽減するほか、災害等による傷病者の搬送を適切に行うことを任務とする。	内部	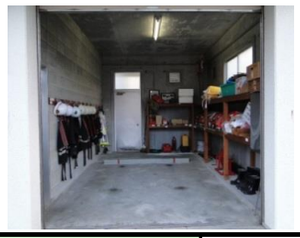
利用対象者	消防団員		

土地情報	土地面積	110.00 ㎡		
	うち市有面積	0.00 ㎡		
	うち借地面積	110.00 ㎡		
	駐車場の設置状況	無	0 台	
建物情報	総延床面積	32.49 ㎡		
	占有面積（㎡）	32.49	借家面積（㎡）	0.00
	階数（主たる建物）	地上1階		
	構造（主たる建物）	鉄筋コンクリート		
	建築年（主たる建物）	平成5年		
	建物所有状況	市有物件		
	耐震対応（主たる建物）	対応済		
	耐震対応率	1.0		
	避難所指定の有無	無		
	未利用スペース	0.00 ㎡		

	（区分・単位）	平成29年度		平成28年度	平成27年度
		実績	前年比%		
利用情報	開館日数(日)	365	100.0	365	365
	利用者数(人)	―	－	―	―
	利用コマ数		－		
	利用可能コマ数		－		
負担状況	市（市民）負担額⑮（⑪－①＋⑥－⑫）	32	139.1	23	18
	市（市民）負担割合（%）⑯（⑮÷（⑭－⑫））	100.0		100.0	100.0
	利用者負担割合（%）（1-⑯）				
指定管理者収支差引（⑤－⑬）			－		

	（区分・単位）	平成29年度		平成28年度	平成27年度
		千円	前年度比%	千円	千円
収入	市の収入計①（②＋③+④）		－		
	施設使用料・負担金②		－		
	貸付料・目的外使用料③		－		
	その他収入④		－		
	指定管理者の収入計⑤（⑥+⑦+⑧+⑨）		－		
	指定管理料⑥		－		
	利用料金収入⑦		－		
	自主事業収入⑧		－		
	その他収入⑨		－		
	収入合計⑩		－		
支出	市の支出計⑪（指定管理料除く）	32	139.1	23	18
	施設のコスト	32	139.1	23	18
	工事請負費・修繕費⑫		－		
	事業のコスト		－		
	人に係るコスト		－		
	指定管理者の支出計⑬		－		
	施設のコスト（修繕費含む）		－		
	自主事業以外のコスト		－		
	自主事業のコスト		－		
	人に係るコスト		－		
	支出合計⑭	32	139.1	23	18
施設経営における実質的な収入（⑩－⑥）			－		

施設所管課	消防局総務課	施設評価対象主管課	消防局総務課

施設基本情報シート

平成29年度

施設コード	5960(955)	施設用途別分類	消防施設
施設名	下関市消防団勝山分団第5部消防機庫	利用圏域別分類	地区
所在地(町名・番地)	大字井田340-2	施設運営形態	直営(一部委託を含む)
開設年月日	平成5年3月29日	指定管理者	
財産区分	行政財産	指定管理期間	
設置根拠法令	消防組織法	外観	
設置条例	下関市消防団の設置に関する条例		
施設概要	消防は、その施設及び人員を活用して、国民の生命、身体及び財産を火災から保護するとともに、水火災又は地震等の災害を防除し、及びこれらの災害による被害を軽減するほか、災害等による傷病者の搬送を適切に行うことを任務とする。	内部	
利用対象者	消防団員		

土地情報	土地面積	32.49 ㎡		
	うち市有面積	32.49 ㎡		
	うち借地面積	0.00 ㎡		
	駐車場の設置状況	無	0 台	
建物情報	総延床面積	32.49 ㎡		
	占有面積(㎡)	32.49	借家面積(㎡)	0.00
	階数(主たる建物)	地上1階		
	構造(主たる建物)	鉄筋コンクリート		
	建築年(主たる建物)	平成5年		
	建物所有状況	市有物件		
	耐震対応(主たる建物)	対応済		
	耐震対応率	1.0		
	避難所指定の有無	無		
	未利用スペース	0.00 ㎡		

	(区分・単位)	平成29年度		平成28年度	平成27年度
		実績	前年比%		
利用情報	開館日数(日)	365	100.0	365	365
	利用者数(人)	―	－	―	―
	利用コマ数		－		
	利用可能コマ数		－		
負担状況	市(市民)負担額⑮(⑪－①＋⑥－⑫)	19	111.8	17	18
	市(市民)負担割合(%)⑯(⑮÷(⑭－⑫))	100.0		100.0	100.0
	利用者負担割合(%)(1-⑯)				
指定管理者収支差引(⑤－⑬)			－		

	(区分・単位)	平成29年度		平成28年度	平成27年度
		千円	前年度比%	千円	千円
収入	市の収入計①(②＋③+④)		－		
	施設使用料・負担金②		－		
	貸付料・目的外使用料③		－		
	その他収入④		－		
	指定管理者の収入計⑤(⑥+⑦+⑧+⑨)		－		
	指定管理料⑥		－		
	利用料金収入⑦		－		
	自主事業収入⑧		－		
	その他収入⑨		－		
	収入合計⑩		－		
支出	市の支出計⑪(指定管理料除く)	19	111.8	17	18
	施設のコスト	19	111.8	17	18
	工事請負費・修繕費⑫		－		
	事業のコスト		－		
	人に係るコスト		－		
	指定管理者の支出計⑬		－		
	施設のコスト(修繕費含む)		－		
	自主事業以外のコスト		－		
	自主事業のコスト		－		
	人に係るコスト		－		
	支出合計⑭	19	111.8	17	18
施設経営における実質的な収入(⑩－⑥)			－		

施設所管課	消防局総務課	施設評価対象主管課	消防局総務課

施設基本情報シート

平成29年度

施設コード	5961(956)	施設用途別分類	消防施設
施設名	コミュニティー消防センター彦島分団第3部消防機庫	利用圏域別分類	地区
所在地(町名・番地)	彦島海士郷町4316-3	施設運営形態	直営(一部委託を含む)
開設年月日	平成13年3月22日	指定管理者	
財産区分	行政財産	指定管理期間	
設置根拠法令	消防組織法	外観	
設置条例	下関市消防団の設置に関する条例		
施設概要	消防は、その施設及び人員を活用して、国民の生命、身体及び財産を火災から保護するとともに、水火災又は地震等の災害を防除し、及びこれらの災害による被害を軽減するほか、災害等による傷病者の搬送を適切に行うことを任務とする。	内部	
利用対象者	消防団員		

土地情報	土地面積	160.27 ㎡		
	うち市有面積	160.27 ㎡		
	うち借地面積	0.00 ㎡		
	駐車場の設置状況	無	0 台	
建物情報	総延床面積	61.77 ㎡		
	占有面積(㎡)	61.77	借家面積(㎡)	0.00
	階数(主たる建物)	地上2階		
	構造(主たる建物)	鉄筋コンクリート		
	建築年(主たる建物)	平成9年		
	建物所有状況	市有物件		
	耐震対応(主たる建物)	対応済		
	耐震対応率	1.0		
	避難所指定の有無	無		
	未利用スペース	0.00 ㎡		

	(区分・単位)	平成29年度		平成28年度	平成27年度
		実績	前年比%		
利用情報	開館日数(日)	365	100.0	365	365
	利用者数(人)	―	－	―	―
	利用コマ数		－		
	利用可能コマ数		－		
負担状況	市(市民)負担額⑮(⑪－①＋⑥－⑫)	99	96.1	103	104
	市(市民)負担割合(%)⑯(⑮÷(⑭－⑫))	100.0		100.0	100.0
	利用者負担割合(%)(1-⑯)				
指定管理者収支差引(⑤－⑬)			－		

	(区分・単位)	平成29年度		平成28年度	平成27年度
		千円	前年度比%	千円	千円
収入	市の収入計①(②＋③+④)		－		
	施設使用料・負担金②		－		
	貸付料・目的外使用料③		－		
	その他収入④		－		
	指定管理者の収入計⑤(⑥+⑦+⑧+⑨)		－		
	指定管理料⑥		－		
	利用料金収入⑦		－		
	自主事業収入⑧		－		
	その他収入⑨		－		
	収入合計⑩		－		
支出	市の支出計⑪(指定管理料除く)	99	96.1	103	104
	施設のコスト	99	96.1	103	104
	工事請負費・修繕費⑫		－		
	事業のコスト		－		
	人に係るコスト		－		
	指定管理者の支出計⑬		－		
	施設のコスト(修繕費含む)		－		
	自主事業以外のコスト		－		
	自主事業のコスト		－		
	人に係るコスト		－		
	支出合計⑭	99	96.1	103	104
施設経営における実質的な収入(⑩－⑥)			－		

施設所管課	消防局総務課	施設評価対象主管課	消防局総務課

施設基本情報シート

平成29年度

施設コード	5962(957)	施設用途別分類	消防施設
施設名	コミュニティー消防センター勝山分団第４部消防機庫	利用圏域別分類	地区
所在地(町名・番地)	大字田倉264-1	施設運営形態	直営（一部委託を含む）
開設年月日	平成9年3月28日	指定管理者	
財産区分	行政財産	指定管理期間	
設置根拠法令	消防組織法	外観	
設置条例	下関市消防団の設置に関する条例		
施設概要	消防は、その施設及び人員を活用して、国民の生命、身体及び財産を火災から保護するとともに、水火災又は地震等の災害を防除し、及びこれらの災害による被害を軽減するほか、災害等による傷病者の搬送を適切に行うことを任務とする。	内部	
利用対象者	消防団員		

土地情報	土地面積	0.00 ㎡		
	うち市有面積	0.00 ㎡		
	うち借地面積	0.00 ㎡		
	駐車場の設置状況	無	0 台	
建物情報	総延床面積	47.60 ㎡		
	占有面積（㎡）	47.60	借家面積（㎡）	0.00
	階数（主たる建物）	地上1階		
	構造（主たる建物）	鉄筋コンクリート		
	建築年（主たる建物）	平成9年		
	建物所有状況	市有物件		
	耐震対応（主たる建物）	対応済		
	耐震対応率	1.0		
	避難所指定の有無	無		
	未利用スペース	0.00 ㎡		

	（区分・単位）	平成29年度		平成28年度	平成27年度
		実績	前年比%		
利用情報	開館日数(日)	365	100.0	365	365
	利用者数(人)	―	－	―	―
	利用ｺﾏ数		－		
	利用可能ｺﾏ数		－		
負担状況	市（市民）負担額⑮（⑪－①＋⑥－⑫）	18	450.0	4	4
	市（市民）負担割合（%）⑯（⑮÷（⑭－⑫））	100.0		100.0	100.0
	利用者負担割合（%）（1-⑯）				
指定管理者収支差引（⑤－⑬）			－		

	（区分・単位）	平成29年度		平成28年度	平成27年度
		千円	前年度比%	千円	千円
収入	市の収入計①（②＋③+④）		－		
	施設使用料・負担金②		－		
	貸付料・目的外使用料③		－		
	その他収入④		－		
	指定管理者の収入計⑤（⑥+⑦+⑧+⑨）		－		
	指定管理料⑥		－		
	利用料金収入⑦		－		
	自主事業収入⑧		－		
	その他収入⑨		－		
	収入合計⑩		－		
支出	市の支出計⑪（指定管理料除く）	18	450.0	4	4
	施設のコスト	18	450.0	4	4
	工事請負費・修繕費⑫		－		
	事業のコスト		－		
	人に係るコスト		－		
	指定管理者の支出計⑬		－		
	施設のコスト（修繕費含む）		－		
	自主事業以外のコスト		－		
	自主事業のコスト		－		
	人に係るコスト		－		
	支出合計⑭	18	450.0	4	4
施設経営における実質的な収入（⑩－⑥）			－		

施設所管課	消防局総務課	施設評価対象主管課	消防局総務課

施設基本情報シート

平成29年度

施設コード	5963(958)	施設用途別分類	消防施設
施設名	コミュニティー消防センター吉田分団第２部消防機庫	利用圏域別分類	地区
所在地(町名・番地)	大字吉田2010	施設運営形態	直営（一部委託を含む）
開設年月日	平成10年3月25日	指定管理者	
財産区分	行政財産	指定管理期間	
設置根拠法令	消防組織法	外観	
設置条例	下関市消防団の設置に関する条例		
施設概要	消防は、その施設及び人員を活用して、国民の生命、身体及び財産を火災から保護するとともに、水火災又は地震等の災害を防除し、及びこれらの災害による被害を軽減するほか、災害等による傷病者の搬送を適切に行うことを任務とする。	内部	
利用対象者	消防団員		

土地情報	土地面積	50.20 ㎡		
	うち市有面積	0.00 ㎡		
	うち借地面積	50.20 ㎡		
	駐車場の設置状況	無	0 台	
建物情報	総延床面積	39.89 ㎡		
	占有面積（㎡）	39.89	借家面積（㎡）	0.00
	階数（主たる建物）	地上2階		
	構造（主たる建物）	鉄筋コンクリート		
	建築年（主たる建物）	平成10年		
	建物所有状況	市有物件		
	耐震対応（主たる建物）	対応済		
	耐震対応率	1.0		
	避難所指定の有無	無		
	未利用スペース	0.00 ㎡		

	（区分・単位）	平成29年度		平成28年度	平成27年度
		実績	前年比%		
利用情報	開館日数(日)	365	100.0	365	365
	利用者数(人)	―	－	―	―
	利用コマ数		－		
	利用可能コマ数		－		
負担状況	市（市民）負担額⑮（⑪－①＋⑥－⑫）	25	104.2	24	24
	市（市民）負担割合（%）⑯（⑮÷（⑭－⑫））	100.0		100.0	100.0
	利用者負担割合（%）（1-⑯）				
指定管理者収支差引（⑤－⑬）			－		

	（区分・単位）	平成29年度		平成28年度	平成27年度
		千円	前年度比%	千円	千円
収入	市の収入計①（②＋③+④）		－		
	施設使用料・負担金②		－		
	貸付料・目的外使用料③		－		
	その他収入④		－		
	指定管理者の収入計⑤（⑥+⑦+⑧+⑨）		－		
	指定管理料⑥		－		
	利用料金収入⑦		－		
	自主事業収入⑧		－		
	その他収入⑨		－		
	収入合計⑩		－		
支出	市の支出計⑪（指定管理料除く）	25	104.2	24	24
	施設のコスト	25	104.2	24	24
	工事請負費・修繕費⑫		－		
	事業のコスト		－		
	人に係るコスト		－		
	指定管理者の支出計⑬		－		
	施設のコスト（修繕費含む）		－		
	自主事業以外のコスト		－		
	自主事業のコスト		－		
	人に係るコスト		－		
	支出合計⑭	25	104.2	24	24
施設経営における実質的な収入（⑩－⑥）			－		

施設所管課	消防局総務課	施設評価対象主管課	消防局総務課

施設基本情報シート

平成29年度

施設コード	5964(959)	施設用途別分類	消防施設
施設名	コミュニティ消防センター吉見分団4・6部消防機庫	利用圏域別分類	地区
所在地(町名・番地)	大字吉見上352	施設運営形態	直営(一部委託を含む)
開設年月日	平成11年3月31日	指定管理者	
財産区分	行政財産	指定管理期間	
設置根拠法令	消防組織法	外観	
設置条例	下関市消防団の設置に関する条例		
施設概要	消防は、その施設及び人員を活用して、国民の生命、身体及び財産を火災から保護するとともに、水火災又は地震等の災害を防除し、及びこれらの災害による被害を軽減するほか、災害等による傷病者の搬送を適切に行うことを任務とする。	内部	
利用対象者	消防団員		

土地情報	土地面積	115.10 ㎡		
	うち市有面積	115.10 ㎡		
	うち借地面積	0.00 ㎡		
	駐車場の設置状況	無	0 台	
建物情報	総延床面積	63.09 ㎡		
	占有面積(㎡)	63.09	借家面積(㎡)	0.00
	階数(主たる建物)	地上2階		
	構造(主たる建物)	鉄筋コンクリート		
	建築年(主たる建物)	平成11年		
	建物所有状況	市有物件		
	耐震対応(主たる建物)	対応済		
	耐震対応率	1.0		
	避難所指定の有無	無		
	未利用スペース	0.00 ㎡		

	(区分・単位)	平成29年度		平成28年度	平成27年度
		実績	前年比%		
利用情報	開館日数(日)	365	100.0	365	365
	利用者数(人)	―	―	―	―
	利用コマ数		―		
	利用可能コマ数		―		
負担状況	市(市民)負担額⑮(⑪－①＋⑥－⑫)	44	102.3	43	42
	市(市民)負担割合(%)⑯(⑮÷(⑭－⑫))	100.0		100.0	100.0
	利用者負担割合(%)(1-⑯)				
指定管理者収支差引(⑤－⑬)			―		

	(区分・単位)	平成29年度		平成28年度	平成27年度
		千円	前年度比%	千円	千円
収入	市の収入計①(②＋③+④)		―		
	施設使用料・負担金②		―		
	貸付料・目的外使用料③		―		
	その他収入④		―		
	指定管理者の収入計⑤(⑥+⑦+⑧+⑨)		―		
	指定管理料⑥		―		
	利用料金収入⑦		―		
	自主事業収入⑧		―		
	その他収入⑨		―		
	収入合計⑩		―		
支出	市の支出計⑪(指定管理料除く)	44	69.8	63	42
	施設のコスト	44	102.3	43	42
	工事請負費・修繕費⑫		0.0	20	
	事業のコスト		―		
	人に係るコスト		―		
	指定管理者の支出計⑬		―		
	施設のコスト(修繕費含む)		―		
	自主事業以外のコスト		―		
	自主事業のコスト		―		
	人に係るコスト		―		
	支出合計⑭	44	69.8	63	42
施設経営における実質的な収入(⑩－⑥)			―		

施設所管課	消防局総務課	施設評価対象主管課	消防局総務課

施設基本情報シート

平成29年度

施設コード	5965(960)	施設用途別分類	消防施設
施設名	コミュニティ消防センター内日分団4・5部消防機庫	利用圏域別分類	地区
所在地(町名・番地)	大字内日下2462-1	施設運営形態	直営（一部委託を含む）
開設年月日	平成12年3月27日	指定管理者	
財産区分	行政財産	指定管理期間	
設置根拠法令	消防組織法	外観	
設置条例	下関市消防団の設置に関する条例		
施設概要	消防は、その施設及び人員を活用して、国民の生命、身体及び財産を火災から保護するとともに、水火災又は地震等の災害を防除し、及びこれらの災害による被害を軽減するほか、災害等による傷病者の搬送を適切に行うことを任務とする。	内部	
利用対象者	消防団員		

土地情報	土地面積	154.50 ㎡		
	うち市有面積	0.00 ㎡		
	うち借地面積	154.50 ㎡		
	駐車場の設置状況	無	0 台	
建物情報	総延床面積	64.30 ㎡		
	占有面積（㎡）	64.30	借家面積（㎡）	0.00
	階数（主たる建物）	地上2階		
	構造（主たる建物）	鉄筋コンクリート		
	建築年（主たる建物）	平成12年		
	建物所有状況	市有物件		
	耐震対応（主たる建物）	対応済		
	耐震対応率	1.0		
	避難所指定の有無	無		
	未利用スペース	0.00 ㎡		

	（区分・単位）	平成29年度		平成28年度	平成27年度
		実績	前年比%		
利用情報	開館日数(日)	365	100.0	365	365
	利用者数(人)	―	－	―	―
	利用コマ数		－		
	利用可能コマ数		－		
負担状況	市（市民）負担額⑮（⑪－①＋⑥－⑫）	34	106.3	32	33
	市（市民）負担割合（%）⑯（⑮÷（⑭－⑫））	100.0		100.0	100.0
	利用者負担割合（%）（1-⑯）				
指定管理者収支差引（⑤－⑬）			－		

	（区分・単位）	平成29年度		平成28年度	平成27年度
		千円	前年度比%	千円	千円
収入	市の収入計①（②＋③+④）		－		
	施設使用料・負担金②		－		
	貸付料・目的外使用料③		－		
	その他収入④		－		
	指定管理者の収入計⑤（⑥+⑦+⑧+⑨）		－		
	指定管理料⑥		－		
	利用料金収入⑦		－		
	自主事業収入⑧		－		
	その他収入⑨		－		
	収入合計⑩		－		
支出	市の支出計⑪（指定管理料除く）	34	106.3	32	33
	施設のコスト	34	106.3	32	33
	工事請負費・修繕費⑫		－		
	事業のコスト		－		
	人に係るコスト		－		
	指定管理者の支出計⑬		－		
	施設のコスト（修繕費含む）		－		
	自主事業以外のコスト		－		
	自主事業のコスト		－		
	人に係るコスト		－		
	支出合計⑭	34	106.3	32	33
施設経営における実質的な収入（⑩－⑥）			－		

施設所管課	消防局総務課	施設評価対象主管課	消防局総務課

施設基本情報シート

平成29年度

施設コード	5966(961)	施設用途別分類	消防施設
施設名	コミュニティー消防センター吉見分団第3部消防機庫	利用圏域別分類	地区
所在地(町名・番地)	永田本町三丁目744-1	施設運営形態	直営(一部委託を含む)
開設年月日	平成13年3月22日	指定管理者	
財産区分	行政財産	指定管理期間	
設置根拠法令	消防組織法	外観	
設置条例	下関市消防団の設置に関する条例		
施設概要	消防は、その施設及び人員を活用して、国民の生命、身体及び財産を火災から保護するとともに、水火災又は地震等の災害を防除し、及びこれらの災害による被害を軽減するほか、災害等による傷病者の搬送を適切に行うことを任務とする。	内部	
利用対象者	消防団員		

土地情報	土地面積	114.29 ㎡		
	うち市有面積	0.00 ㎡		
	うち借地面積	114.29 ㎡		
	駐車場の設置状況	無	0 台	
建物情報	総延床面積	63.81 ㎡		
	占有面積(㎡)	63.81	借家面積(㎡)	0.00
	階数(主たる建物)	地上2階		
	構造(主たる建物)	鉄筋コンクリート		
	建築年(主たる建物)	平成13年		
	建物所有状況	市有物件		
	耐震対応(主たる建物)	対応済		
	耐震対応率	1.0		
	避難所指定の有無	無		
	未利用スペース	0.00 ㎡		

	(区分・単位)	平成29年度		平成28年度	平成27年度
		実績	前年比%		
利用情報	開館日数(日)	365	100.0	365	365
	利用者数(人)	―	－	―	―
	利用コマ数		－		
	利用可能コマ数		－		
負担状況	市(市民)負担額⑮(⑪－①＋⑥－⑫)	30	111.1	27	26
	市(市民)負担割合(%)⑯(⑮÷(⑭－⑫))	100.0		100.0	100.0
	利用者負担割合(%)(1-⑯)				
指定管理者収支差引(⑤－⑬)			－		

	(区分・単位)	平成29年度		平成28年度	平成27年度
		千円	前年度比%	千円	千円
収入	市の収入計①(②＋③+④)		－		
	施設使用料・負担金②		－		
	貸付料・目的外使用料③		－		
	その他収入④		－		
	指定管理者の収入計⑤(⑥+⑦+⑧+⑨)		－		
	指定管理料⑥		－		
	利用料金収入⑦		－		
	自主事業収入⑧		－		
	その他収入⑨		－		
	収入合計⑩		－		
支出	市の支出計⑪(指定管理料除く)	30	111.1	27	26
	施設のコスト	30	111.1	27	26
	工事請負費・修繕費⑫		－		
	事業のコスト		－		
	人に係るコスト		－		
	指定管理者の支出計⑬		－		
	施設のコスト(修繕費含む)		－		
	自主事業以外のコスト		－		
	自主事業のコスト		－		
	人に係るコスト		－		
	支出合計⑭	30	111.1	27	26
施設経営における実質的な収入(⑩－⑥)			－		

施設所管課	消防局総務課	施設評価対象主管課	消防局総務課

施設基本情報シート

平成29年度

施設コード	5967(962)	施設用途別分類	消防施設
施設名	コミュニティー消防センター清末分団第1部消防機庫	利用圏域別分類	地区
所在地(町名・番地)	清末中町一丁目163-4	施設運営形態	直営(一部委託を含む)
開設年月日	平成14年3月11日	指定管理者	
財産区分	行政財産	指定管理期間	
設置根拠法令	消防組織法	外観	
設置条例	下関市消防団の設置に関する条例		
施設概要	消防は、その施設及び人員を活用して、国民の生命、身体及び財産を火災から保護するとともに、水火災又は地震等の災害を防除し、及びこれらの災害による被害を軽減するほか、災害等による傷病者の搬送を適切に行うことを任務とする。	内部	
利用対象者	消防団員		

土地情報	土地面積	148.76 ㎡		
	うち市有面積	0.00 ㎡		
	うち借地面積	148.76 ㎡		
	駐車場の設置状況	無	0 台	
建物情報	総延床面積	78.21 ㎡		
	占有面積(㎡)	78.21	借家面積(㎡)	0.00
	階数(主たる建物)	地上2階		
	構造(主たる建物)	鉄筋コンクリート		
	建築年(主たる建物)	平成14年		
	建物所有状況	市有物件		
	耐震対応(主たる建物)	対応済		
	耐震対応率	1.0		
	避難所指定の有無	無		
	未利用スペース	0.00 ㎡		

	(区分・単位)	平成29年度		平成28年度	平成27年度
		実績	前年比%		
利用情報	開館日数(日)	365	100.0	365	365
	利用者数(人)	―	－	―	―
	利用コマ数		－		
	利用可能コマ数		－		
負担状況	市(市民)負担額⑮ (⑪－①＋⑥－⑫)	21	100.0	21	21
	市(市民)負担割合(%)⑯ (⑮÷(⑭－⑫))	100.0		100.0	100.0
	利用者負担割合(%) (1-⑯)				
指定管理者収支差引 (⑤－⑬)			－		

	(区分・単位)	平成29年度		平成28年度	平成27年度
		千円	前年度比%	千円	千円
収入	市の収入計① (②＋③+④)		－		
	施設使用料・負担金②		－		
	貸付料・目的外使用料③		－		
	その他収入④		－		
	指定管理者の収入計 ⑤(⑥+⑦+⑧+⑨)		－		
	指定管理料⑥		－		
	利用料金収入⑦		－		
	自主事業収入⑧		－		
	その他収入⑨		－		
	収入合計⑩		－		
支出	市の支出計⑪ (指定管理料除く)	21	100.0	21	21
	施設のコスト	21	100.0	21	21
	工事請負費・修繕費⑫		－		
	事業のコスト		－		
	人に係るコスト		－		
	指定管理者の支出計⑬		－		
	施設のコスト(修繕費含む)		－		
	自主事業以外のコスト		－		
	自主事業のコスト		－		
	人に係るコスト		－		
	支出合計⑭	21	100.0	21	21
施設経営における実質的な収入(⑩－⑥)			－		

施設所管課	消防局総務課	施設評価対象主管課	消防局総務課

施設基本情報シート

平成29年度

施設コード	5968(963)	施設用途別分類	消防施設
施設名	防災拠点川中分団第5部消防機庫	利用圏域別分類	地区
所在地(町名・番地)	大字綾羅木530-1	施設運営形態	直営（一部委託を含む）
開設年月日	平成15年3月27日	指定管理者	
財産区分	行政財産	指定管理期間	
設置根拠法令	消防組織法	外観	
設置条例	下関市消防団の設置に関する条例		
施設概要	消防は、その施設及び人員を活用して、国民の生命、身体及び財産を火災から保護するとともに、水火災又は地震等の災害を防除し、及びこれらの災害による被害を軽減するほか、災害等による傷病者の搬送を適切に行うことを任務とする。	内部	
利用対象者	消防団員		

土地情報	土地面積	340.47 ㎡		
	うち市有面積	0.00 ㎡		
	うち借地面積	340.47 ㎡		
	駐車場の設置状況	無	0 台	
建物情報	総延床面積	63.91 ㎡		
	占有面積（㎡）	63.91	借家面積（㎡）	0.00
	階数（主たる建物）	地上2階		
	構造（主たる建物）	鉄筋コンクリート		
	建築年（主たる建物）	平成15年		
	建物所有状況	市有物件		
	耐震対応（主たる建物）	対応済		
	耐震対応率	1.0		
	避難所指定の有無	無		
	未利用スペース	0.00 ㎡		

	（区分・単位）	平成29年度		平成28年度	平成27年度
		実績	前年比%		
利用情報	開館日数(日)	365	100.0	365	365
	利用者数(人)	―	－	―	―
	利用ｺﾏ数		－		
	利用可能ｺﾏ数		－		
負担状況	市（市民）負担額⑮（⑪－①＋⑥－⑫）	36	100.0	36	38
	市（市民）負担割合（%）⑯（⑮÷（⑭－⑫））	100.0		100.0	100.0
	利用者負担割合（%）（1-⑯）				
指定管理者収支差引（⑤－⑬）			－		

	（区分・単位）	平成29年度		平成28年度	平成27年度
		千円	前年度比%	千円	千円
収入	市の収入計①（②＋③+④）		－		
	施設使用料・負担金②		－		
	貸付料・目的外使用料③		－		
	その他収入④		－		
	指定管理者の収入計⑤（⑥+⑦+⑧+⑨）		－		
	指定管理料⑥		－		
	利用料金収入⑦		－		
	自主事業収入⑧		－		
	その他収入⑨		－		
	収入合計⑩		－		
支出	市の支出計⑪（指定管理料除く）	36	100.0	36	38
	施設のコスト	36	100.0	36	38
	工事請負費・修繕費⑫		－		
	事業のコスト		－		
	人に係るコスト		－		
	指定管理者の支出計⑬		－		
	施設のコスト（修繕費含む）		－		
	自主事業以外のコスト		－		
	自主事業のコスト		－		
	人に係るコスト		－		
	支出合計⑭	36	100.0	36	38
施設経営における実質的な収入（⑩－⑥）			－		

施設所管課	消防局総務課	施設評価対象主管課	消防局総務課

施設基本情報シート

平成29年度

施設コード	5969(964)	施設用途別分類	消防施設
施設名	防災拠点施設吉見分団第9・10部消防機庫	利用圏域別分類	地区
所在地(町名・番地)	大字吉母458-1	施設運営形態	直営(一部委託を含む)
開設年月日	平成16年3月17日	指定管理者	
財産区分	行政財産	指定管理期間	
設置根拠法令	消防組織法	外観	
設置条例	下関市消防団の設置に関する条例		
施設概要	消防は、その施設及び人員を活用して、国民の生命、身体及び財産を火災から保護するとともに、水火災又は地震等の災害を防除し、及びこれらの災害による被害を軽減するほか、災害等による傷病者の搬送を適切に行うことを任務とする。	内部	
利用対象者	消防団員		

土地情報	土地面積	165.24 ㎡		
	うち市有面積	165.24 ㎡		
	うち借地面積	0.00 ㎡		
	駐車場の設置状況	無	0 台	
建物情報	総延床面積	74.14 ㎡		
	占有面積(㎡)	74.14	借家面積(㎡)	0.00
	階数(主たる建物)	地上2階		
	構造(主たる建物)	鉄筋コンクリート		
	建築年(主たる建物)	平成16年		
	建物所有状況	市有物件		
	耐震対応(主たる建物)	対応済		
	耐震対応率	1.0		
	避難所指定の有無	無		
	未利用スペース	0.00 ㎡		

	(区分・単位)	平成29年度		平成28年度	平成27年度
		実績	前年比%		
利用情報	開館日数(日)	365	100.0	365	365
	利用者数(人)	―	―	―	―
	利用コマ数		―		
	利用可能コマ数		―		
負担状況	市(市民)負担額⑮ (⑪－①＋⑥－⑫)	65	104.8	62	58
	市(市民)負担割合(%)⑯ (⑮÷(⑭－⑫))	100.0		100.0	100.0
	利用者負担割合(%) (1-⑯)				
指定管理者収支差引 (⑤－⑬)			―		

	(区分・単位)	平成29年度		平成28年度	平成27年度
		千円	前年度比%	千円	千円
収入	市の収入計① (②＋③+④)		―		
	施設使用料・負担金②		―		
	貸付料・目的外使用料③		―		
	その他収入④		―		
	指定管理者の収入計 ⑤((⑥+⑦+⑧+⑨))		―		
	指定管理料⑥		―		
	利用料金収入⑦		―		
	自主事業収入⑧		―		
	その他収入⑨		―		
	収入合計⑩		―		
支出	市の支出計⑪ (指定管理料除く)	65	104.8	62	58
	施設のコスト	65	104.8	62	58
	工事請負費・修繕費⑫		―		
	事業のコスト		―		
	人に係るコスト		―		
	指定管理者の支出計⑬		―		
	施設のコスト(修繕費含む)		―		
	自主事業以外のコスト		―		
	自主事業のコスト		―		
	人に係るコスト		―		
	支出合計⑭	65	104.8	62	58
施設経営における実質的な収入(⑩－⑥)			―		

施設所管課	消防局総務課	施設評価対象主管課	消防局総務課

施設基本情報シート

平成29年度

施設コード	5970(966)	施設用途別分類	消防施設
施設名	消防吏員待機宿舎	利用圏域別分類	地区
所在地(町名・番地)	長府豊城町8-33	施設運営形態	直営(一部委託を含む)
開設年月日	昭和49年6月28日	指定管理者	
財産区分	行政財産	指定管理期間	
設置根拠法令		外観	
設置条例			
施設概要	大規模災害発生時において、迅速に応援部隊を編成することが出来るように、消防庁舎敷地内に消防職員待機宿舎を設けている。	内部	
利用対象者	消防職員		

土地情報	土地面積	987.60 ㎡		
	うち市有面積	987.60 ㎡		
	うち借地面積	0.00 ㎡		
	駐車場の設置状況	有	21 台	
建物情報	総延床面積	715.50 ㎡		
	占有面積(㎡)	715.50	借家面積(㎡)	0.00
	階数(主たる建物)	地上3階		
	構造(主たる建物)	鉄筋コンクリート		
	建築年(主たる建物)	昭和49年		
	建物所有状況	市有物件		
	耐震対応(主たる建物)	未対応		
	耐震対応率	0.0		
	避難所指定の有無	無		
	未利用スペース	0.00 ㎡		

	(区分・単位)	平成29年度		平成28年度	平成27年度
		実績	前年比%		
利用情報	開館日数(日)	365	100.0	365	365
	利用者数(人)	―	－	―	―
	利用コマ数		－		
	利用可能コマ数		－		
負担状況	市(市民)負担額⑮ (⑪－①＋⑥－⑫)	1	50.0	2	2
	市(市民)負担割合(%)⑯ (⑮÷(⑭－⑫))	100.0		100.0	100.0
	利用者負担割合(%) (1-⑯)				
指定管理者収支差引 (⑤－⑬)			－		

	(区分・単位)	平成29年度		平成28年度	平成27年度
		千円	前年度比%	千円	千円
収入	市の収入計① (②＋③+④)		－		
	施設使用料・負担金②		－		
	貸付料・目的外使用料③		－		
	その他収入④		－		
	指定管理者の収入計 ⑤(⑥+⑦+⑧+⑨)		－		
	指定管理料⑥		－		
	利用料金収入⑦		－		
	自主事業収入⑧		－		
	その他収入⑨		－		
	収入合計⑩		－		
支出	市の支出計⑪ (指定管理料除く)	1	0.2	608	396
	施設のコスト		－		
	工事請負費・修繕費⑫		0.0	606	394
	事業のコスト	1	50.0	2	2
	人に係るコスト		－		
	指定管理者の支出計⑬		－		
	施設のコスト(修繕費含む)		－		
	自主事業以外のコスト		－		
	自主事業のコスト		－		
	人に係るコスト		－		
	支出合計⑭	1	0.2	608	396
施設経営における実質的な収入(⑩－⑥)			－		

施設所管課	消防局総務課	施設評価対象主管課	消防局総務課

施設基本情報シート

平成29年度

施設コード	5971(967)	施設用途別分類	消防施設
施設名	中央消防署伊崎出張所	利用圏域別分類	市域
所在地(町名・番地)	伊崎町一丁目1-8	施設運営形態	直営(一部委託を含む)
開設年月日	昭和55年3月31日	指定管理者	
財産区分	行政財産	指定管理期間	
設置根拠法令	消防組織法	外観	
設置条例	下関市消防署条例		
施設概要	消防は、その施設及び人員を活用して、国民の生命、身体及び財産を火災から保護するとともに、水火災又は地震等の災害を防除し、及びこれらの災害による被害を軽減するほか、災害等による傷病者の搬送を適切に行うことを任務とする。	内部	
利用対象者	消防職員		

土地情報	土地面積	203.10 ㎡		
	うち市有面積	203.10 ㎡		
	うち借地面積	0.00 ㎡		
	駐車場の設置状況	無	0 台	
建物情報	総延床面積	460.00 ㎡		
	占有面積(㎡)	460.00	借家面積(㎡)	0.00
	階数(主たる建物)	地上3階		
	構造(主たる建物)	鉄筋コンクリート		
	建築年(主たる建物)	昭和55年		
	建物所有状況	市有物件		
	耐震対応(主たる建物)	対応済		
	耐震対応率	1.0		
	避難所指定の有無	無		
	未利用スペース	0.00 ㎡		

	(区分・単位)	平成29年度		平成28年度	平成27年度
		実績	前年比%		
利用情報	開館日数(日)	365	100.0	365	365
	利用者数(人)	―	－	―	―
	利用コマ数		－		
	利用可能コマ数		－		
負担状況	市(市民)負担額⑮(⑪－①＋⑥－⑫)	103,177	100.2	102,999	102,701
	市(市民)負担割合(%)⑯(⑮÷(⑭－⑫))	100.0		100.0	100.0
	利用者負担割合(%)(1-⑯)				
指定管理者収支差引(⑤－⑬)			－		

	(区分・単位)	平成29年度		平成28年度	平成27年度
		千円	前年度比%	千円	千円
収入	市の収入計①(②＋③+④)		－		
	施設使用料・負担金②		－		
	貸付料・目的外使用料③		－		
	その他収入④		－		
	指定管理者の収入計⑤(⑥+⑦+⑧+⑨)		－		
	指定管理料⑥		－		
	利用料金収入⑦		－		
	自主事業収入⑧		－		
	その他収入⑨		－		
	収入合計⑩		－		
支出	市の支出計⑪(指定管理料除く)	103,229	100.2	103,064	103,126
	施設のコスト	1,852	108.9	1,701	1,680
	工事請負費・修繕費⑫	52	80.0	65	425
	事業のコスト	315	109.4	288	865
	人に係るコスト	101,010	100.0	101,010	100,156
	指定管理者の支出計⑬		－		
	施設のコスト(修繕費含む)		－		
	自主事業以外のコスト		－		
	自主事業のコスト		－		
	人に係るコスト		－		
	支出合計⑭	103,229	100.2	103,064	103,126
施設経営における実質的な収入(⑩－⑥)			－		

施設所管課	消防局総務課	施設評価対象主管課	消防局総務課

施設基本情報シート

平成29年度

（複合施設）

施設コード	5972(968)	施設用途別分類	消防施設
施設名	下関市消防訓練センター	利用圏域別分類	地区
所在地(町名・番地)	秋根西町一丁目5-10	施設運営形態	直営（一部委託を含む）
開設年月日	昭和56年12月1日	指定管理者	
財産区分	行政財産	指定管理期間	
設置根拠法令	消防組織法	外観	
設置条例	下関市消防署条例		
施設概要	消防は、その施設及び人員を活用して、国民の生命、身体及び財産を火災から保護するとともに、水火災又は地震等の災害を防除し、及びこれらの災害による被害を軽減するほか、災害等による傷病者の搬送を適切に行うことを任務とする。	内部	
利用対象者	消防職員		

土地情報	土地面積	3,311.89 ㎡		
	うち市有面積	3,311.89 ㎡		
	うち借地面積	0.00 ㎡		
	駐車場の設置状況	有	30 台	
建物情報	総延床面積	3437.48 ㎡		
	占有面積（㎡）	2,712.28	借家面積（㎡）	0.00
	階数（主たる建物）	地上5階		
	構造（主たる建物）	鉄筋コンクリート		
	建築年（主たる建物）	昭和56年		
	建物所有状況	市有物件		
	耐震対応（主たる建物）	対応済		
	耐震対応率	1.0		
	避難所指定の有無	無		
	未利用スペース	0.00 ㎡		

	（区分・単位）	平成29年度 実績	平成29年度 前年比%	平成28年度	平成27年度
利用情報	開館日数(日)	365	100.0	365	365
	利用者数(人)	―	－	―	―
	利用コマ数	895	98.8	906	780
	利用可能コマ数	5,538	100.0	5,538	5,538
負担状況	市（市民）負担額⑮（⑪－①＋⑥－⑫）	12,330	97.1	12,696	11,545
	市（市民）負担割合（%）⑯（⑮÷（⑭－⑫））	96.6		96.5	96.6
	利用者負担割合（%）（1-⑯）	3.4		3.5	3.4
指定管理者収支差引（⑤－⑬）			－		

（区分・単位）		平成29年度 千円	平成29年度 前年度比%	平成28年度 千円	平成27年度 千円
収入	市の収入計①（②＋③+④）	439	95.9	458	410
	施設使用料・負担金②	439	95.9	458	410
	貸付料・目的外使用料③		－		
	その他収入④		－		
	指定管理者の収入計⑤（⑥+⑦+⑧+⑨）		－		
	指定管理料⑥		－		
	利用料金収入⑦		－		
	自主事業収入⑧		－		
	その他収入⑨		－		
	収入合計⑩	439	95.9	458	410
支出	市の支出計⑪（指定管理料除く）	59,593	405.8	14,687	134,995
	施設のコスト	8,419	93.5	9,006	9,028
	工事請負費・修繕費⑫	46,824	3,054.4	1,533	123,040
	事業のコスト	2,385	109.3	2,183	2,927
	人に係るコスト	1,965	100.0	1,965	
	指定管理者の支出計⑬		－		
	施設のコスト（修繕費含む）		－		
	自主事業以外のコスト		－		
	自主事業のコスト		－		
	人に係るコスト		－		
	支出合計⑭	59,593	405.8	14,687	134,995
施設経営における実質的な収入（⑩－⑥）		439	95.9	458	410

施設所管課	消防局総務課	施設評価対象主管課	消防局総務課

施設基本情報シート

平成29年度

施設コード	5973(969)	施設用途別分類	消防施設
施設名	消防職員待機寮	利用圏域別分類	地区
所在地(町名・番地)	丸山町三丁目14-3	施設運営形態	直営（一部委託を含む）
開設年月日	昭和49年6月28日	指定管理者	
財産区分	行政財産	指定管理期間	
設置根拠法令		外観	
設置条例			
施設概要	下関市中心市街地での大規模災害発生時において、迅速に応援部隊を編成することが出来るように、丸山町に消防職員寮を設けている。	内部	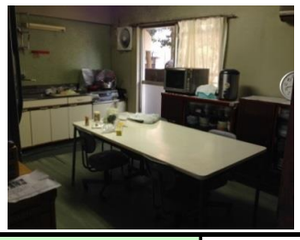 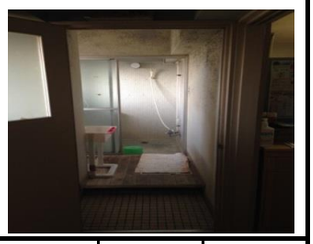
利用対象者	消防職員		

土地情報	土地面積	1,138.40 ㎡		
	うち市有面積	1,138.40 ㎡		
	うち借地面積	0.00 ㎡		
	駐車場の設置状況	有	7 台	
建物情報	総延床面積	354.73 ㎡		
	占有面積（㎡）	354.73	借家面積（㎡）	0.00
	階数（主たる建物）	地上3階		
	構造（主たる建物）	鉄筋コンクリート		
	建築年（主たる建物）	昭和57年		
	建物所有状況	市有物件		
	耐震対応（主たる建物）	対応済		
	耐震対応率	1.0		
	避難所指定の有無	無		
	未利用スペース	0.00 ㎡		

	（区分・単位）	平成29年度 実績	平成29年度 前年比%	平成28年度	平成27年度
利用情報	開館日数(日)	365	100.0	365	365
	利用者数(人)	―	－	―	―
	利用コマ数		－		
	利用可能コマ数		－		
負担状況	市（市民）負担額⑮（⑪－①＋⑥－⑫）		0.0	4,102	3,860
	市（市民）負担割合（%）⑯（⑮÷（⑭－⑫））	－		100.0	100.0
	利用者負担割合（%）（1-⑯）	－			
指定管理者収支差引（⑤－⑬）			－		

	（区分・単位）	平成29年度 千円	平成29年度 前年度比%	平成28年度 千円	平成27年度 千円
収入	市の収入計①（②＋③+④）		－		
	施設使用料・負担金②		－		
	貸付料・目的外使用料③		－		
	その他収入④		－		
	指定管理者の収入計⑤（⑥+⑦+⑧+⑨）		－		
	指定管理料⑥		－		
	利用料金収入⑦		－		
	自主事業収入⑧		－		
	その他収入⑨		－		
	収入合計⑩		－		
支出	市の支出計⑪（指定管理料除く）	52	1.3	4,111	4,018
	施設のコスト		－		
	工事請負費・修繕費⑫	52	577.8	9	158
	事業のコスト		0.0	4,102	3,860
	人に係るコスト		－		
	指定管理者の支出計⑬		－		
	施設のコスト（修繕費含む）		－		
	自主事業以外のコスト		－		
	自主事業のコスト		－		
	人に係るコスト		－		
	支出合計⑭	52	1.3	4,111	4,018
施設経営における実質的な収入（⑩－⑥）			－		

施設所管課	消防局総務課	施設評価対象主管課	消防局総務課

施設基本情報シート

平成29年度

施設コード	5975(971)	施設用途別分類	消防施設
施設名	豊浦西消防署	利用圏域別分類	市域
所在地(町名・番地)	豊浦町大字吉永1875	施設運営形態	直営（一部委託を含む）
開設年月日	昭和48年3月31日	指定管理者	
財産区分	行政財産	指定管理期間	
設置根拠法令	消防組織法		
設置条例	下関市消防署条例		
施設概要	消防は、その施設及び人員を活用して、国民の生命、身体及び財産を火災から保護するとともに、水火災又は地震等の災害を防除し、及びこれらの災害による被害を軽減するほか、災害等による傷病者の搬送を適切に行うことを任務とする。		
利用対象者	消防職員		

外観

内部

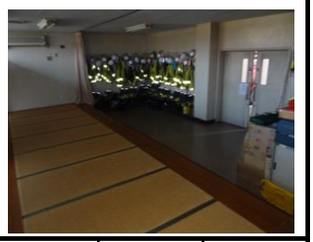

土地情報	土地面積	826.66 ㎡		
	うち市有面積	826.66 ㎡		
	うち借地面積	0.00 ㎡		
	駐車場の設置状況	有	8 台	
建物情報	総延床面積	641.36 ㎡		
	占有面積（㎡）	641.36	借家面積（㎡）	0.00
	階数（主たる建物）	地上1階		
	構造（主たる建物）	鉄筋コンクリート		
	建築年（主たる建物）	昭和48年		
	建物所有状況	市有物件		
	耐震対応（主たる建物）	対応済		
	耐震対応率	0.4		
	避難所指定の有無	無		
	未利用スペース	0.00 ㎡		

	（区分・単位）	平成29年度		平成28年度	平成27年度
		実績	前年比%		
利用情報	開館日数(日)	365	100.0	365	365
	利用者数(人)	―	－	―	―
	利用コマ数		－		
	利用可能コマ数		－		
負担状況	市（市民）負担額⑮（⑪－①＋⑥－⑫）	124,308	100.1	124,131	123,191
	市（市民）負担割合（%）⑯（⑮÷（⑭－⑫））	100.0		100.0	100.0
	利用者負担割合（%）（1-⑯）				
指定管理者収支差引（⑤－⑬）			－		

	（区分・単位）	平成29年度		平成28年度	平成27年度
		千円	前年度比%	千円	千円
収入	市の収入計①（②＋③+④）		－		
	施設使用料・負担金②		－		
	貸付料・目的外使用料③		－		
	その他収入④		－		
	指定管理者の収入計⑤（⑥+⑦+⑧+⑨）		－		
	指定管理料⑥		－		
	利用料金収入⑦		－		
	自主事業収入⑧		－		
	その他収入⑨		－		
	収入合計⑩		－		
支出	市の支出計⑪（指定管理料除く）	124,308	99.8	124,569	133,991
	施設のコスト	1,295	114.1	1,135	1,218
	工事請負費・修繕費⑫		0.0	438	10,800
	事業のコスト	358	105.0	341	355
	人に係るコスト	122,655	100.0	122,655	121,618
	指定管理者の支出計⑬		－		
	施設のコスト（修繕費含む）		－		
	自主事業以外のコスト		－		
	自主事業のコスト		－		
	人に係るコスト		－		
	支出合計⑭	124,308	99.8	124,569	133,991
施設経営における実質的な収入（⑩－⑥）			－		

施設所管課	消防局総務課	施設評価対象主管課	消防局総務課

施設基本情報シート

平成29年度

施設コード	5976(972)	施設用途別分類	消防施設
施設名	豊浦西消防署豊北出張所	利用圏域別分類	市域
所在地(町名・番地)	豊北町大字滝部3140-1	施設運営形態	直営(一部委託を含む)
開設年月日	昭和48年3月31日	指定管理者	
財産区分	行政財産	指定管理期間	
設置根拠法令	消防組織法		
設置条例	下関市消防署条例		
施設概要	消防は、その施設及び人員を活用して、国民の生命、身体及び財産を火災から保護するとともに、水火災又は地震等の災害を防除し、及びこれらの災害による被害を軽減するほか、災害等による傷病者の搬送を適切に行うことを任務とする。		
利用対象者	消防職員		

外観

内部

土地情報	土地面積	632.86 ㎡		
	うち市有面積	632.86 ㎡		
	うち借地面積	0.00 ㎡		
	駐車場の設置状況	有	6 台	
建物情報	総延床面積	260.15 ㎡		
	占有面積(㎡)	260.15	借家面積(㎡)	0.00
	階数(主たる建物)	地上1階		
	構造(主たる建物)	鉄筋コンクリート		
	建築年(主たる建物)	昭和48年		
	建物所有状況	市有物件		
	耐震対応(主たる建物)	対応済		
	耐震対応率	1.0		
	避難所指定の有無	無		
	未利用スペース	0.00 ㎡		

	(区分・単位)	平成29年度		平成28年度	平成27年度
		実績	前年比%		
利用情報	開館日数(日)	365	100.0	365	365
	利用者数(人)	―	－	―	―
	利用コマ数		－		
	利用可能コマ数		－		
負担状況	市(市民)負担額⑮(⑪－①＋⑥－⑫)	124,656	100.2	124,440	123,382
	市(市民)負担割合(%)⑯(⑮÷(⑭－⑫))	100.0		100.0	100.0
	利用者負担割合(%)(1-⑯)				
指定管理者収支差引(⑤－⑬)			－		

	(区分・単位)	平成29年度		平成28年度	平成27年度
		千円	前年度比%	千円	千円
収入	市の収入計①(②＋③+④)		－		
	施設使用料・負担金②		－		
	貸付料・目的外使用料③		－		
	その他収入④		－		
	指定管理者の収入計⑤(⑥+⑦+⑧+⑨)		－		
	指定管理料⑥		－		
	利用料金収入⑦		－		
	自主事業収入⑧		－		
	その他収入⑨		－		
	収入合計⑩		－		
支出	市の支出計⑪(指定管理料除く)	124,795	100.3	124,450	123,409
	施設のコスト	1,589	114.4	1,389	1,354
	工事請負費・修繕費⑫	139	1,390.0	10	27
	事業のコスト	412	104.0	396	410
	人に係るコスト	122,655	100.0	122,655	121,618
	指定管理者の支出計⑬		－		
	施設のコスト(修繕費含む)		－		
	自主事業以外のコスト		－		
	自主事業のコスト		－		
	人に係るコスト		－		
	支出合計⑭	124,795	100.3	124,450	123,409
施設経営における実質的な収入(⑩－⑥)			－		

施設所管課	消防局総務課	施設評価対象主管課	消防局総務課

施設基本情報シート

平成29年度

施設コード	5977(973)	施設用途別分類	消防施設
施設名	豊浦東消防署菊川出張所	利用圏域別分類	市域
所在地(町名・番地)	菊川町大字上岡枝772-2	施設運営形態	直営（一部委託を含む）
開設年月日	昭和48年3月31日	指定管理者	
財産区分	行政財産	指定管理期間	
設置根拠法令	消防組織法		
設置条例	下関市消防署条例		
施設概要	消防は、その施設及び人員を活用して、国民の生命、身体及び財産を火災から保護するとともに、水火災又は地震等の災害を防除し、及びこれらの災害による被害を軽減するほか、災害等による傷病者の搬送を適切に行うことを任務とする。		
利用対象者	消防職員		

外観

内部

土地情報	土地面積	1,393.26 ㎡		
	うち市有面積	1,393.26 ㎡		
	うち借地面積	0.00 ㎡		
	駐車場の設置状況	有	8 台	
建物情報	総延床面積	544.63 ㎡		
	占有面積（㎡）	544.63	借家面積（㎡）	0.00
	階数（主たる建物）	地上2階		
	構造（主たる建物）	鉄筋コンクリート		
	建築年（主たる建物）	平成27年		
	建物所有状況	市有物件		
	耐震対応（主たる建物）	対応済		
	耐震対応率	0.7		
	避難所指定の有無	無		
	未利用スペース	0.00 ㎡		

	（区分・単位）	平成29年度 実績	平成29年度 前年比%	平成28年度	平成27年度
利用情報	開館日数(日)	365	100.0	365	365
	利用者数(人)	―	－	―	―
	利用コマ数		－		
	利用可能コマ数		－		
負担状況	市（市民）負担額⑮（⑪－①＋⑥－⑫）	124,409	100.2	124,158	123,176
	市（市民）負担割合（%）⑯（⑮÷（⑭－⑫））	100.0		100.0	100.0
	利用者負担割合（%）（1-⑯）				
指定管理者収支差引（⑤－⑬）			－		

	（区分・単位）	平成29年度 千円	平成29年度 前年度比%	平成28年度 千円	平成27年度 千円
収入	市の収入計①（②＋③+④）		－		
	施設使用料・負担金②		－		
	貸付料・目的外使用料③		－		
	その他収入④		－		
	指定管理者の収入計⑤（⑥+⑦+⑧+⑨）		－		
	指定管理料⑥		－		
	利用料金収入⑦		－		
	自主事業収入⑧		－		
	その他収入⑨		－		
	収入合計⑩		－		
支出	市の支出計⑪（指定管理料除く）	124,409	100.1	124,266	123,363
	施設のコスト	1,375	120.1	1,145	1,183
	工事請負費・修繕費⑫		0.0	108	187
	事業のコスト	379	105.9	358	375
	人に係るコスト	122,655	100.0	122,655	121,618
	指定管理者の支出計⑬		－		
	施設のコスト（修繕費含む）		－		
	自主事業以外のコスト		－		
	自主事業のコスト		－		
	人に係るコスト		－		
	支出合計⑭	124,409	100.1	124,266	123,363
施設経営における実質的な収入（⑩－⑥）			－		

施設所管課	消防局総務課	施設評価対象主管課	消防局総務課

施設基本情報シート

平成29年度

施設コード	5978(974)	施設用途別分類	消防施設
施設名	豊浦東消防署	利用圏域別分類	市域
所在地(町名・番地)	豊田町大字殿敷1886-3	施設運営形態	直営（一部委託を含む）
開設年月日	昭和48年3月31日	指定管理者	
財産区分	行政財産	指定管理期間	
設置根拠法令	消防組織法		
設置条例	下関市消防署条例		
施設概要	消防は、その施設及び人員を活用して、国民の生命、身体及び財産を火災から保護するとともに、水火災又は地震等の災害を防除し、及びこれらの災害による被害を軽減するほか、災害等による傷病者の搬送を適切に行うことを任務とする。		
利用対象者	消防職員		

外観

内部

土地情報	土地面積	1,583.36 ㎡		
	うち市有面積	1,583.36 ㎡		
	うち借地面積	0.00 ㎡		
	駐車場の設置状況	有	8 台	
建物情報	総延床面積	678.72 ㎡		
	占有面積（㎡）	678.72	借家面積（㎡）	0.00
	階数（主たる建物）	地上1階		
	構造（主たる建物）	鉄筋コンクリート		
	建築年（主たる建物）	昭和48年		
	建物所有状況	市有物件		
	耐震対応（主たる建物）	対応済		
	耐震対応率	0.5		
	避難所指定の有無	無		
	未利用スペース	0.00 ㎡		

	（区分・単位）	平成29年度		平成28年度	平成27年度
		実績	前年比%		
利用情報	開館日数(日)	365	100.0	365	365
	利用者数(人)	―	－	―	―
	利用コマ数		－		
	利用可能コマ数		－		
負担状況	市（市民）負担額⑮（⑪－①＋⑥－⑫）	124,756	100.2	124,521	123,544
	市（市民）負担割合（%）⑯（⑮÷（⑭－⑫））	100.0		100.0	100.0
	利用者負担割合（%）（1-⑯）				
指定管理者収支差引（⑤－⑬）			－		

	（区分・単位）	平成29年度		平成28年度	平成27年度
		千円	前年度比%	千円	千円
収入	市の収入計①（②＋③+④）		－		
	施設使用料・負担金②		－		
	貸付料・目的外使用料③		－		
	その他収入④		－		
	指定管理者の収入計⑤（⑥+⑦+⑧+⑨）		－		
	指定管理料⑥		－		
	利用料金収入⑦		－		
	自主事業収入⑧		－		
	その他収入⑨		－		
	収入合計⑩		－		
支出	市の支出計⑪（指定管理料除く）	124,853	100.1	124,732	123,902
	施設のコスト	1,731	114.3	1,514	1,558
	工事請負費・修繕費⑫	97	46.0	211	358
	事業のコスト	370	105.1	352	368
	人に係るコスト	122,655	100.0	122,655	121,618
	指定管理者の支出計⑬		－		
	施設のコスト（修繕費含む）		－		
	自主事業以外のコスト		－		
	自主事業のコスト		－		
	人に係るコスト		－		
	支出合計⑭	124,853	100.1	124,732	123,902
施設経営における実質的な収入（⑩－⑥）			－		

施設所管課	消防局総務課	施設評価対象主管課	消防局総務課

施設基本情報シート

平成29年度

施設コード	5979(975)	施設用途別分類	消防施設
施設名	豊浦西消防署豊北出張所待機宿舎	利用圏域別分類	市域
所在地(町名・番地)	豊北町大字滝部3192-1	施設運営形態	直営(一部委託を含む)
開設年月日	昭和48年3月31日	指定管理者	
財産区分	行政財産	指定管理期間	
設置根拠法令		外観	
設置条例			
施設概要	大規模災害発生時において、迅速に応援部隊を編成することが出来るように、消防庁舎敷地内に消防職員待機宿舎を設けている。	内部	
利用対象者	消防職員		

土地情報	土地面積	365.34 ㎡		
	うち市有面積	365.34 ㎡		
	うち借地面積	0.00 ㎡		
	駐車場の設置状況	有	4 台	
建物情報	総延床面積	365.34 ㎡		
	占有面積(㎡)	365.34	借家面積(㎡)	0.00
	階数(主たる建物)	地上2階		
	構造(主たる建物)	鉄筋コンクリート		
	建築年(主たる建物)	昭和48年		
	建物所有状況	市有物件		
	耐震対応(主たる建物)	未対応		
	耐震対応率	0.0		
	避難所指定の有無	無		
	未利用スペース	0.00 ㎡		

	(区分・単位)	平成29年度		平成28年度	平成27年度
		実績	前年比%		
利用情報	開館日数(日)	365	100.0	365	365
	利用者数(人)	―	－	―	―
	利用コマ数		－		
	利用可能コマ数		－		
負担状況	市(市民)負担額⑮ (⑪－①＋⑥－⑫)	1	100.0	1	1
	市(市民)負担割合(%)⑯ (⑮÷(⑭－⑫))	100.0		100.0	100.0
	利用者負担割合(%) (1-⑯)				
指定管理者収支差引 (⑤－⑬)			－		

	(区分・単位)	平成29年度		平成28年度	平成27年度
		千円	前年度比%	千円	千円
収入	市の収入計① (②＋③+④)		－		
	施設使用料・負担金②		－		
	貸付料・目的外使用料③		－		
	その他収入④		－		
	指定管理者の収入計 ⑤(⑥+⑦+⑧+⑨)		－		
	指定管理料⑥		－		
	利用料金収入⑦		－		
	自主事業収入⑧		－		
	その他収入⑨		－		
	収入合計⑩		－		
支出	市の支出計⑪ (指定管理料除く)	1	100.0	1	1
	施設のコスト		－		
	工事請負費・修繕費⑫		－		
	事業のコスト	1	100.0	1	1
	人に係るコスト		－		
	指定管理者の支出計⑬		－		
	施設のコスト(修繕費含む)		－		
	自主事業以外のコスト		－		
	自主事業のコスト		－		
	人に係るコスト		－		
	支出合計⑭	1	100.0	1	1
施設経営における実質的な収入(⑩－⑥)			－		

施設所管課	消防局総務課	施設評価対象主管課	消防局総務課

施設基本情報シート

平成29年度

施設コード	5980(976)	施設用途別分類	消防施設
施設名	北消防署	利用圏域別分類	市域
所在地(町名・番地)	綾羅木新町四丁目3-12	施設運営形態	直営（一部委託を含む）
開設年月日	昭和63年8月9日	指定管理者	
財産区分	行政財産	指定管理期間	
設置根拠法令	消防組織法	外観	
設置条例	下関市消防署条例		
施設概要	消防は、その施設及び人員を活用して、国民の生命、身体及び財産を火災から保護するとともに、水火災又は地震等の災害を防除し、及びこれらの災害による被害を軽減するほか、災害等による傷病者の搬送を適切に行うことを任務とする。	内部	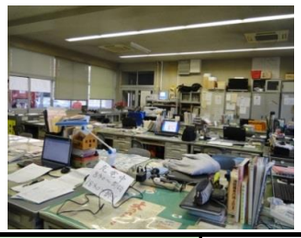 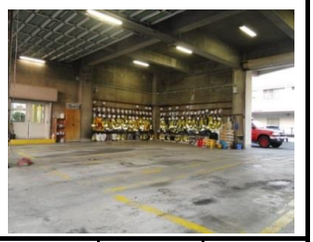
利用対象者	消防職員		

土地情報	土地面積	1,591.69 ㎡		
	うち市有面積	1,591.69 ㎡		
	うち借地面積	0.00 ㎡		
	駐車場の設置状況	有	10 台	
建物情報	総延床面積	626.13 ㎡		
	占有面積（㎡）	626.13	借家面積（㎡）	0.00
	階数（主たる建物）	地上1階		
	構造（主たる建物）	鉄筋コンクリート		
	建築年（主たる建物）	昭和63年		
	建物所有状況	市有物件		
	耐震対応（主たる建物）	対応済		
	耐震対応率	1.0		
	避難所指定の有無	無		
	未利用スペース	0.00 ㎡		

	（区分・単位）	平成29年度 実績	平成29年度 前年比%	平成28年度	平成27年度
利用情報	開館日数(日)	365	100.0	365	365
	利用者数(人)	―	－	―	―
	利用コマ数		－		
	利用可能コマ数		－		
負担状況	市（市民）負担額⑮（⑪－①＋⑥－⑫）	247,922	100.1	247,689	246,222
	市（市民）負担割合（%）⑯（⑮÷（⑭－⑫））	100.0		100.0	100.0
	利用者負担割合（%）（1-⑯）				
指定管理者収支差引（⑤－⑬）			－		

	（区分・単位）	平成29年度 千円	平成29年度 前年度比%	平成28年度 千円	平成27年度 千円
収入	市の収入計①（②＋③+④）		－		
	施設使用料・負担金②		－		
	貸付料・目的外使用料③		－		
	その他収入④		－		
	指定管理者の収入計⑤（⑥+⑦+⑧+⑨）		－		
	指定管理料⑥		－		
	利用料金収入⑦		－		
	自主事業収入⑧		－		
	その他収入⑨		－		
	収入合計⑩		－		
支出	市の支出計⑪（指定管理料除く）	249,704	100.0	249,827	246,617
	施設のコスト	2,184	109.9	1,988	2,009
	工事請負費・修繕費⑫	1,782	83.3	2,138	395
	事業のコスト	428	109.5	391	977
	人に係るコスト	245,310	100.0	245,310	243,236
	指定管理者の支出計⑬		－		
	施設のコスト（修繕費含む）		－		
	自主事業以外のコスト		－		
	自主事業のコスト		－		
	人に係るコスト		－		
	支出合計⑭	249,704	100.0	249,827	246,617
施設経営における実質的な収入（⑩－⑥）			－		

施設所管課	消防局総務課	施設評価対象主管課	消防局総務課

施設基本情報シート

平成29年度

施設コード	5981(977)	施設用途別分類	消防施設
施設名	王司水防倉庫	利用圏域別分類	地区
所在地(町名・番地)	東観音町133-3	施設運営形態	直営(一部委託を含む)
開設年月日	平成10年1月29日	指定管理者	
財産区分	行政財産	指定管理期間	
設置根拠法令	水防法		
設置条例			
施設概要	洪水、津波又は高潮に際し、水災を警戒し、防御し、及びこれによる被害を軽減し、もつて公共の安全を保持することを目的とする。		
利用対象者	消防職・団員		

外観

内部

土地情報	土地面積	14.43 ㎡		
	うち市有面積	14.43 ㎡		
	うち借地面積	0.00 ㎡		
	駐車場の設置状況	無	0 台	
建物情報	総延床面積	14.43 ㎡		
	占有面積(㎡)	14.43	借家面積(㎡)	0.00
	階数(主たる建物)	地上1階		
	構造(主たる建物)	鉄筋コンクリート		
	建築年(主たる建物)	平成10年		
	建物所有状況	市有物件		
	耐震対応(主たる建物)	対応済		
	耐震対応率	1.0		
	避難所指定の有無	無		
	未利用スペース	0.00 ㎡		

	(区分・単位)	平成29年度		平成28年度	平成27年度
		実績	前年比%		
利用情報	開館日数(日)	365	100.0	365	365
	利用者数(人)	―	－	―	―
	利用コマ数		－		
	利用可能コマ数		－		
負担状況	市(市民)負担額⑮(⑪－①＋⑥－⑫)	5	125.0	4	4
	市(市民)負担割合(%)⑯(⑮÷(⑭－⑫))	100.0		100.0	100.0
	利用者負担割合(%)(1-⑯)				
指定管理者収支差引(⑤－⑬)			－		

	(区分・単位)	平成29年度		平成28年度	平成27年度
		千円	前年度比%	千円	千円
収入	市の収入計①(②＋③+④)		－		
	施設使用料・負担金②		－		
	貸付料・目的外使用料③		－		
	その他収入④		－		
	指定管理者の収入計⑤(⑥+⑦+⑧+⑨)		－		
	指定管理料⑥		－		
	利用料金収入⑦		－		
	自主事業収入⑧		－		
	その他収入⑨		－		
	収入合計⑩		－		
支出	市の支出計⑪(指定管理料除く)	5	125.0	4	4
	施設のコスト	5	125.0	4	4
	工事請負費・修繕費⑫		－		
	事業のコスト		－		
	人に係るコスト		－		
	指定管理者の支出計⑬		－		
	施設のコスト(修繕費含む)		－		
	自主事業以外のコスト		－		
	自主事業のコスト		－		
	人に係るコスト		－		
	支出合計⑭	5	125.0	4	4
施設経営における実質的な収入(⑩－⑥)			－		

施設所管課	消防局総務課	施設評価対象主管課	消防局総務課

施設基本情報シート

平成29年度

施設コード	5982(978)	施設用途別分類	消防施設
施設名	霊鷲山消防無線中継局	利用圏域別分類	地区
所在地(町名・番地)	大字楠乃555-2	施設運営形態	直営(一部委託を含む)
開設年月日	平成15年3月19日	指定管理者	
財産区分	行政財産	指定管理期間	
設置根拠法令		外観	
設置条例			
施設概要	市民の安全安心を確保する消防救急活動において、消防局指令センターと消防隊・救急隊間、及び各隊間を結ぶ消防救急無線は、災害に強い自営の無線通信システムであり、国の指針に基づきデジタル化し整備した消防業務に必要不可欠な施設である。	内部	
利用対象者	消防職員		

土地情報	土地面積	211.88 ㎡		
	うち市有面積	0.00 ㎡		
	うち借地面積	211.88 ㎡		
	駐車場の設置状況	無	0 台	
建物情報	総延床面積	95.80 ㎡		
	占有面積(㎡)	95.80	借家面積(㎡)	0.00
	階数(主たる建物)	地上2階		
	構造(主たる建物)	鉄骨コンクリート		
	建築年(主たる建物)	平成15年		
	建物所有状況	市有物件		
	耐震対応(主たる建物)	対応済		
	耐震対応率	1.0		
	避難所指定の有無	無		
	未利用スペース	0.00 ㎡		

	(区分・単位)	平成29年度		平成28年度	平成27年度
		実績	前年比%		
利用情報	開館日数(日)		－		
	利用者数(人)	―	－	―	―
	利用コマ数		－		
	利用可能コマ数		－		
負担状況	市(市民)負担額⑮ (⑪－①＋⑥－⑫)	2,851	100.2	2,846	2,984
	市(市民)負担割合(%)⑯ (⑮÷(⑭－⑫))	100.0		100.0	100.0
	利用者負担割合(%) (1-⑯)				
指定管理者収支差引 (⑤－⑬)			－		

	(区分・単位)	平成29年度		平成28年度	平成27年度
		千円	前年度比%	千円	千円
収入	市の収入計① (②＋③+④)		－		
	施設使用料・負担金②		－		
	貸付料・目的外使用料③		－		
	その他収入④		－		
	指定管理者の収入計 ⑤((⑥+⑦+⑧+⑨))		－		
	指定管理料⑥		－		
	利用料金収入⑦		－		
	自主事業収入⑧		－		
	その他収入⑨		－		
	収入合計⑩		－		
支出	市の支出計⑪ (指定管理料除く)	3,348	100.1	3,343	2,984
	施設のコスト	2,851	100.2	2,846	2,984
	工事請負費・修繕費⑫	497	100.0	497	
	事業のコスト		－		
	人に係るコスト		－		
	指定管理者の支出計⑬		－		
	施設のコスト(修繕費含む)		－		
	自主事業以外のコスト		－		
	自主事業のコスト		－		
	人に係るコスト		－		
	支出合計⑭	3,348	100.1	3,343	2,984
施設経営における実質的な収入(⑩－⑥)			－		

施設所管課	消防局総務課	施設評価対象主管課	消防局総務課

施設基本情報シート

平成29年度

施設コード	5983(979)	施設用途別分類	消防施設
施設名	下関市消防団殿居第1分団消防機庫（下杢路子）	利用圏域別分類	地区
所在地(町名・番地)	豊田町大字杢路子711	施設運営形態	直営（一部委託を含む）
開設年月日	昭和63年11月1日	指定管理者	
財産区分	行政財産	指定管理期間	
設置根拠法令	消防組織法	外観	
設置条例	下関市消防団の設置に関する条例		
施設概要	消防は、その施設及び人員を活用して、国民の生命、身体及び財産を火災から保護するとともに、水火災又は地震等の災害を防除し、及びこれらの災害による被害を軽減するほか、災害等による傷病者の搬送を適切に行うことを任務とする。	内部	
利用対象者	消防団員		

土地情報	土地面積	0.00 ㎡		
	うち市有面積	0.00 ㎡		
	うち借地面積	0.00 ㎡		
	駐車場の設置状況	無	0 台	
建物情報	総延床面積	20.00 ㎡		
	占有面積（㎡）	20.00	借家面積（㎡）	0.00
	階数（主たる建物）	地上1階		
	構造（主たる建物）	コンクリートブロック		
	建築年（主たる建物）	昭和63年		
	建物所有状況	市有物件		
	耐震対応（主たる建物）	対応済		
	耐震対応率	1.0		
	避難所指定の有無	無		
	未利用スペース	0.00 ㎡		

	（区分・単位）	平成29年度		平成28年度	平成27年度
		実績	前年比%		
利用情報	開館日数(日)	365	100.0	365	365
	利用者数(人)	―	－	―	―
	利用コマ数		－		
	利用可能コマ数		－		
負担状況	市（市民）負担額⑮（⑪－①＋⑥－⑫）	4	100.0	4	4
	市（市民）負担割合（%）⑯（⑮÷（⑭－⑫））	100.0		100.0	100.0
	利用者負担割合（%）（1-⑯）				
指定管理者収支差引（⑤－⑬）			－		

	（区分・単位）	平成29年度		平成28年度	平成27年度
		千円	前年度比%	千円	千円
収入	市の収入計①（②＋③+④）		－		
	施設使用料・負担金②		－		
	貸付料・目的外使用料③		－		
	その他収入④		－		
	指定管理者の収入計⑤（⑥+⑦+⑧+⑨）		－		
	指定管理料⑥		－		
	利用料金収入⑦		－		
	自主事業収入⑧		－		
	その他収入⑨		－		
	収入合計⑩		－		
支出	市の支出計⑪（指定管理料除く）	4	100.0	4	4
	施設のコスト	4	100.0	4	4
	工事請負費・修繕費⑫		－		
	事業のコスト		－		
	人に係るコスト		－		
	指定管理者の支出計⑬		－		
	施設のコスト（修繕費含む）		－		
	自主事業以外のコスト		－		
	自主事業のコスト		－		
	人に係るコスト		－		
	支出合計⑭	4	100.0	4	4
施設経営における実質的な収入（⑩－⑥）			－		

施設所管課	消防局総務課	施設評価対象主管課	消防局総務課

施設基本情報シート

平成29年度

施設コード	5984(980)	施設用途別分類	消防施設
施設名	下関市消防団殿居第2分団消防機庫（殿居）	利用圏域別分類	地区
所在地(町名・番地)	豊田町大字殿居1093-1	施設運営形態	直営（一部委託を含む）
開設年月日	平成2年1月1日	指定管理者	
財産区分	行政財産	指定管理期間	
設置根拠法令	消防組織法	外観	
設置条例	下関市消防団の設置に関する条例		
施設概要	消防は、その施設及び人員を活用して、国民の生命、身体及び財産を火災から保護するとともに、水火災又は地震等の災害を防除し、及びこれらの災害による被害を軽減するほか、災害等による傷病者の搬送を適切に行うことを任務とする。	内部	
利用対象者	消防団員		

土地情報	土地面積	0.00 ㎡		
	うち市有面積	0.00 ㎡		
	うち借地面積	0.00 ㎡		
	駐車場の設置状況	無	0 台	
建物情報	総延床面積	35.00 ㎡		
	占有面積（㎡）	35.00	借家面積（㎡）	0.00
	階数（主たる建物）	地上1階		
	構造（主たる建物）	コンクリートブロック		
	建築年（主たる建物）	平成2年		
	建物所有状況	市有物件		
	耐震対応（主たる建物）	対応済		
	耐震対応率	1.0		
	避難所指定の有無	無		
	未利用スペース	0.00 ㎡		

	（区分・単位）	平成29年度		平成28年度	平成27年度
		実績	前年比%		
利用情報	開館日数(日)	365	100.0	365	365
	利用者数(人)	―	－	―	―
	利用コマ数		－		
	利用可能コマ数		－		
負担状況	市（市民）負担額⑮（⑪－①＋⑥－⑫）	4	－		
	市（市民）負担割合（%）⑯（⑮÷（⑭－⑫））	100.0		－	－
	利用者負担割合（%）（1-⑯）			－	－
指定管理者収支差引（⑤－⑬）			－		

	（区分・単位）	平成29年度		平成28年度	平成27年度
		千円	前年度比%	千円	千円
収入	市の収入計①（②＋③+④）		－		
	施設使用料・負担金②		－		
	貸付料・目的外使用料③		－		
	その他収入④		－		
	指定管理者の収入計⑤（⑥+⑦+⑧+⑨）		－		
	指定管理料⑥		－		
	利用料金収入⑦		－		
	自主事業収入⑧		－		
	その他収入⑨		－		
	収入合計⑩		－		
支出	市の支出計⑪（指定管理料除く）	4	－		
	施設のコスト	4	－		
	工事請負費・修繕費⑫		－		
	事業のコスト		－		
	人に係るコスト		－		
	指定管理者の支出計⑬		－		
	施設のコスト（修繕費含む）		－		
	自主事業以外のコスト		－		
	自主事業のコスト		－		
	人に係るコスト		－		
	支出合計⑭	4	－		
施設経営における実質的な収入（⑩－⑥）			－		

施設所管課	消防局総務課	施設評価対象主管課	消防局総務課

施設基本情報シート

平成29年度

施設コード	5985(981)	施設用途別分類	消防施設
施設名	下関市消防団殿居第3分団消防機庫（一ノ俣）	利用圏域別分類	地区
所在地(町名・番地)	豊田町大字一ノ俣136-1	施設運営形態	直営（一部委託を含む）
開設年月日	平成11年9月13日	指定管理者	
財産区分	行政財産	指定管理期間	
設置根拠法令	消防組織法	外観	
設置条例	下関市消防団の設置に関する条例		
施設概要	消防は、その施設及び人員を活用して、国民の生命、身体及び財産を火災から保護するとともに、水火災又は地震等の災害を防除し、及びこれらの災害による被害を軽減するほか、災害等による傷病者の搬送を適切に行うことを任務とする。	内部	
利用対象者	消防団員		

土地情報	土地面積	0.00 ㎡		
	うち市有面積	0.00 ㎡		
	うち借地面積	0.00 ㎡		
	駐車場の設置状況	無	0 台	
建物情報	総延床面積	25.30 ㎡		
	占有面積（㎡）	25.30	借家面積（㎡）	0.00
	階数（主たる建物）	地上1階		
	構造（主たる建物）	木造		
	建築年（主たる建物）	平成11年		
	建物所有状況	市有物件		
	耐震対応（主たる建物）	対応済		
	耐震対応率	1.0		
	避難所指定の有無	無		
	未利用スペース	0.00 ㎡		

	（区分・単位）	平成29年度		平成28年度	平成27年度
		実績	前年比%		
利用情報	開館日数(日)	365	100.0	365	365
	利用者数(人)	―	－	―	―
	利用コマ数		－		
	利用可能コマ数		－		
負担状況	市（市民）負担額⑮（⑪－①＋⑥－⑫）	4	100.0	4	4
	市（市民）負担割合（%）⑯（⑮÷（⑭－⑫））	100.0		100.0	100.0
	利用者負担割合（%）（1-⑯）				
指定管理者収支差引（⑤－⑬）			－		

	（区分・単位）	平成29年度		平成28年度	平成27年度
		千円	前年度比%	千円	千円
収入	市の収入計①（②＋③+④）		－		
	施設使用料・負担金②		－		
	貸付料・目的外使用料③		－		
	その他収入④		－		
	指定管理者の収入計⑤（⑥+⑦+⑧+⑨）		－		
	指定管理料⑥		－		
	利用料金収入⑦		－		
	自主事業収入⑧		－		
	その他収入⑨		－		
	収入合計⑩		－		
支出	市の支出計⑪（指定管理料除く）	4	100.0	4	4
	施設のコスト	4	100.0	4	4
	工事請負費・修繕費⑫		－		
	事業のコスト		－		
	人に係るコスト		－		
	指定管理者の支出計⑬		－		
	施設のコスト（修繕費含む）		－		
	自主事業以外のコスト		－		
	自主事業のコスト		－		
	人に係るコスト		－		
	支出合計⑭	4	100.0	4	4
施設経営における実質的な収入（⑩－⑥）			－		

施設所管課	消防局総務課	施設評価対象主管課	消防局総務課

施設基本情報シート

平成29年度

施設コード	5986(982)	施設用途別分類	消防施設
施設名	下関市消防団殿居第1分団消防機庫（上杢路子）	利用圏域別分類	地区
所在地(町名・番地)	豊田町大字杢路子1443-1	施設運営形態	直営（一部委託を含む）
開設年月日	昭和63年11月1日	指定管理者	
財産区分	行政財産	指定管理期間	
設置根拠法令	消防組織法	外観	
設置条例	下関市消防団の設置に関する条例		
施設概要	消防は、その施設及び人員を活用して、国民の生命、身体及び財産を火災から保護するとともに、水火災又は地震等の災害を防除し、及びこれらの災害による被害を軽減するほか、災害等による傷病者の搬送を適切に行うことを任務とする。	内部	
利用対象者	消防団員		

土地情報	土地面積	0.00 ㎡		
	うち市有面積	0.00 ㎡		
	うち借地面積	0.00 ㎡		
	駐車場の設置状況	無	0 台	
建物情報	総延床面積	45.74 ㎡		
	占有面積（㎡）	45.74	借家面積（㎡）	0.00
	階数（主たる建物）	地上1階		
	構造（主たる建物）	コンクリートブロック		
	建築年（主たる建物）	平成12年		
	建物所有状況	市有物件		
	耐震対応（主たる建物）	対応済		
	耐震対応率	1.0		
	避難所指定の有無	無		
	未利用スペース	0.00 ㎡		

	（区分・単位）	平成29年度		平成28年度	平成27年度
		実績	前年比%		
利用情報	開館日数(日)	365	100.0	365	365
	利用者数(人)	―	－	―	―
	利用コマ数		－		
	利用可能コマ数		－		
負担状況	市（市民）負担額⑮（⑪－①＋⑥－⑫）	11	100.0	11	13
	市（市民）負担割合（%）⑯（⑮÷（⑭－⑫））	100.0		100.0	100.0
	利用者負担割合（%）（1-⑯）				
指定管理者収支差引（⑤－⑬）			－		

	（区分・単位）	平成29年度		平成28年度	平成27年度
		千円	前年度比%	千円	千円
収入	市の収入計①（②＋③+④）		－		
	施設使用料・負担金②		－		
	貸付料・目的外使用料③		－		
	その他収入④		－		
	指定管理者の収入計⑤（⑥+⑦+⑧+⑨）		－		
	指定管理料⑥		－		
	利用料金収入⑦		－		
	自主事業収入⑧		－		
	その他収入⑨		－		
	収入合計⑩		－		
支出	市の支出計⑪（指定管理料除く）	11	100.0	11	13
	施設のコスト	11	100.0	11	13
	工事請負費・修繕費⑫		－		
	事業のコスト		－		
	人に係るコスト		－		
	指定管理者の支出計⑬		－		
	施設のコスト（修繕費含む）		－		
	自主事業以外のコスト		－		
	自主事業のコスト		－		
	人に係るコスト		－		
	支出合計⑭	11	100.0	11	13
施設経営における実質的な収入（⑩－⑥）			－		

施設所管課	消防局総務課	施設評価対象主管課	消防局総務課

施設基本情報シート

平成29年度

施設コード	5987(983)	施設用途別分類	消防施設
施設名	下関市消防団豊田中第3分団消防機庫（稲見）	利用圏域別分類	地区
所在地(町名・番地)	豊田町大字稲見426	施設運営形態	直営（一部委託を含む）
開設年月日	昭和60年3月4日	指定管理者	
財産区分	行政財産	指定管理期間	
設置根拠法令	消防組織法	外観	
設置条例	下関市消防団の設置に関する条例		
施設概要	消防は、その施設及び人員を活用して、国民の生命、身体及び財産を火災から保護するとともに、水火災又は地震等の災害を防除し、及びこれらの災害による被害を軽減するほか、災害等による傷病者の搬送を適切に行うことを任務とする。	内部	
利用対象者	消防団員		

土地情報	土地面積	0.00 ㎡		
	うち市有面積	0.00 ㎡		
	うち借地面積	0.00 ㎡		
	駐車場の設置状況	無	0 台	
建物情報	総延床面積	15.60 ㎡		
	占有面積（㎡）	15.60	借家面積（㎡）	0.00
	階数（主たる建物）	地上1階		
	構造（主たる建物）	コンクリートブロック		
	建築年（主たる建物）	昭和60年		
	建物所有状況	市有物件		
	耐震対応（主たる建物）	対応済		
	耐震対応率	1.0		
	避難所指定の有無	無		
	未利用スペース	0.00 ㎡		

	（区分・単位）	平成29年度		平成28年度	平成27年度
		実績	前年比%		
利用情報	開館日数(日)	365	100.0	365	365
	利用者数(人)	―	－	―	―
	利用コマ数		－		
	利用可能コマ数		－		
負担状況	市（市民）負担額⑮（⑪－①＋⑥－⑫）	4	100.0	4	4
	市（市民）負担割合（%）⑯（⑮÷（⑭－⑫））	100.0		100.0	100.0
	利用者負担割合（%）（1-⑯）				
指定管理者収支差引（⑤－⑬）			－		

	（区分・単位）	平成29年度		平成28年度	平成27年度
		千円	前年度比%	千円	千円
収入	市の収入計①（②＋③+④）		－		
	施設使用料・負担金②		－		
	貸付料・目的外使用料③		－		
	その他収入④		－		
	指定管理者の収入計⑤（⑥+⑦+⑧+⑨）		－		
	指定管理料⑥		－		
	利用料金収入⑦		－		
	自主事業収入⑧		－		
	その他収入⑨		－		
	収入合計⑩		－		
支出	市の支出計⑪（指定管理料除く）	4	100.0	4	47
	施設のコスト	4	100.0	4	4
	工事請負費・修繕費⑫		－		43
	事業のコスト		－		
	人に係るコスト		－		
	指定管理者の支出計⑬		－		
	施設のコスト（修繕費含む）		－		
	自主事業以外のコスト		－		
	自主事業のコスト		－		
	人に係るコスト		－		
	支出合計⑭	4	100.0	4	47
施設経営における実質的な収入（⑩－⑥）			－		

施設所管課	消防局総務課	施設評価対象主管課	消防局総務課

施設基本情報シート

平成29年度

施設コード	5988(984)	施設用途別分類	消防施設
施設名	下関市消防団豊田中第2分団消防機庫（八道）	利用圏域別分類	地区
所在地(町名・番地)	豊田町大字八道2544-1	施設運営形態	直営（一部委託を含む）
開設年月日	平成2年1月1日	指定管理者	
財産区分	行政財産	指定管理期間	
設置根拠法令	消防組織法	外観	
設置条例	下関市消防団の設置に関する条例		
施設概要	消防は、その施設及び人員を活用して、国民の生命、身体及び財産を火災から保護するとともに、水火災又は地震等の災害を防除し、及びこれらの災害による被害を軽減するほか、災害等による傷病者の搬送を適切に行うことを任務とする。	内部	
利用対象者	消防団員		

土地情報	土地面積	0.00 ㎡		
	うち市有面積	0.00 ㎡		
	うち借地面積	0.00 ㎡		
	駐車場の設置状況	無	0 台	
建物情報	総延床面積	20.16 ㎡		
	占有面積（㎡）	20.16	借家面積（㎡）	0.00
	階数（主たる建物）	地上1階		
	構造（主たる建物）	コンクリートブロック		
	建築年（主たる建物）	平成2年		
	建物所有状況	市有物件		
	耐震対応（主たる建物）	対応済		
	耐震対応率	1.0		
	避難所指定の有無	無		
	未利用スペース	0.00 ㎡		

	（区分・単位）	平成29年度		平成28年度	平成27年度
		実績	前年比%		
利用情報	開館日数(日)	365	100.0	365	365
	利用者数(人)	―	－	―	―
	利用コマ数		－		
	利用可能コマ数		－		
負担状況	市（市民）負担額⑮（⑪－①＋⑥－⑫）	4	100.0	4	4
	市（市民）負担割合（%）⑯（⑮÷（⑭－⑫））	100.0		100.0	100.0
	利用者負担割合（%）（1-⑯）				
指定管理者収支差引（⑤－⑬）			－		

	（区分・単位）	平成29年度		平成28年度	平成27年度
		千円	前年度比%	千円	千円
収入	市の収入計①（②＋③+④）		－		
	施設使用料・負担金②		－		
	貸付料・目的外使用料③		－		
	その他収入④		－		
	指定管理者の収入計⑤（⑥+⑦+⑧+⑨）		－		
	指定管理料⑥		－		
	利用料金収入⑦		－		
	自主事業収入⑧		－		
	その他収入⑨		－		
	収入合計⑩		－		
支出	市の支出計⑪（指定管理料除く）	60	1,500.0	4	52
	施設のコスト	4	100.0	4	4
	工事請負費・修繕費⑫	56	－		48
	事業のコスト		－		
	人に係るコスト		－		
	指定管理者の支出計⑬		－		
	施設のコスト（修繕費含む）		－		
	自主事業以外のコスト		－		
	自主事業のコスト		－		
	人に係るコスト		－		
	支出合計⑭	60	1,500.0	4	52
施設経営における実質的な収入（⑩－⑥）			－		

施設所管課	消防局総務課	施設評価対象主管課	消防局総務課

施設基本情報シート

平成29年度

施設コード	5989(985)	施設用途別分類	消防施設
施設名	下関市消防団豊田中第4分団消防機庫（秋葉）	利用圏域別分類	地区
所在地(町名・番地)	豊田町大字金道396-3	施設運営形態	直営（一部委託を含む）
開設年月日	平成3年12月2日	指定管理者	
財産区分	行政財産	指定管理期間	
設置根拠法令	消防組織法	外観	
設置条例	下関市消防団の設置に関する条例		
施設概要	消防は、その施設及び人員を活用して、国民の生命、身体及び財産を火災から保護するとともに、水火災又は地震等の災害を防除し、及びこれらの災害による被害を軽減するほか、災害等による傷病者の搬送を適切に行うことを任務とする。	内部	
利用対象者	消防団員		

土地情報	土地面積	0.00 ㎡		
	うち市有面積	0.00 ㎡		
	うち借地面積	0.00 ㎡		
	駐車場の設置状況	無	0 台	
建物情報	総延床面積	22.51 ㎡		
	占有面積（㎡）	22.51	借家面積（㎡）	0.00
	階数（主たる建物）	地上1階		
	構造（主たる建物）	コンクリートブロック		
	建築年（主たる建物）	平成3年		
	建物所有状況	市有物件		
	耐震対応（主たる建物）	対応済		
	耐震対応率	1.0		
	避難所指定の有無	無		
	未利用スペース	0.00 ㎡		

	（区分・単位）	平成29年度 実績	平成29年度 前年比%	平成28年度	平成27年度
利用情報	開館日数(日)	365	100.0	365	365
	利用者数(人)	―	－	―	―
	利用コマ数		－		
	利用可能コマ数		－		
負担状況	市（市民）負担額⑮（⑪－①＋⑥－⑫）	19	118.8	16	24
	市（市民）負担割合（%）⑯（⑮÷（⑭－⑫））	100.0		100.0	100.0
	利用者負担割合（%）（1-⑯）				
指定管理者収支差引（⑤－⑬）			－		

	（区分・単位）	平成29年度 千円	平成29年度 前年度比%	平成28年度 千円	平成27年度 千円
収入	市の収入計①（②＋③+④）		－		
	施設使用料・負担金②		－		
	貸付料・目的外使用料③		－		
	その他収入④		－		
	指定管理者の収入計⑤（⑥+⑦+⑧+⑨）		－		
	指定管理料⑥		－		
	利用料金収入⑦		－		
	自主事業収入⑧		－		
	その他収入⑨		－		
	収入合計⑩		－		
支出	市の支出計⑪（指定管理料除く）	19	118.8	16	24
	施設のコスト	19	118.8	16	24
	工事請負費・修繕費⑫		－		
	事業のコスト		－		
	人に係るコスト		－		
	指定管理者の支出計⑬		－		
	施設のコスト（修繕費含む）		－		
	自主事業以外のコスト		－		
	自主事業のコスト		－		
	人に係るコスト		－		
	支出合計⑭	19	118.8	16	24
施設経営における実質的な収入（⑩－⑥）			－		

施設所管課	消防局総務課	施設評価対象主管課	消防局総務課

施設基本情報シート

平成29年度

施設コード	6050(986)	施設用途別分類	消防施設
施設名	下関市消防団豊田中第1分団消防機庫（浮石）	利用圏域別分類	地区
所在地(町名・番地)	豊田町大字浮石1494-2	施設運営形態	直営（一部委託を含む）
開設年月日	昭和48年1月1日	指定管理者	
財産区分	行政財産	指定管理期間	
設置根拠法令	消防組織法	外観	
設置条例	下関市消防団の設置に関する条例		
施設概要	消防は、その施設及び人員を活用して、国民の生命、身体及び財産を火災から保護するとともに、水火災又は地震等の災害を防除し、及びこれらの災害による被害を軽減するほか、災害等による傷病者の搬送を適切に行うことを任務とする。	内部	
利用対象者	消防団員		

土地情報	土地面積	189.04 ㎡		
	うち市有面積	189.04 ㎡		
	うち借地面積	0.00 ㎡		
	駐車場の設置状況	無	0 台	
建物情報	総延床面積	76.38 ㎡		
	占有面積（㎡）	76.38	借家面積（㎡）	0.00
	階数（主たる建物）	地上2階		
	構造（主たる建物）	軽量鉄骨造		
	建築年（主たる建物）	平成27年		
	建物所有状況	市有物件		
	耐震対応（主たる建物）	対応済		
	耐震対応率	1.0		
	避難所指定の有無	無		
	未利用スペース	0.00 ㎡		

	（区分・単位）	平成29年度		平成28年度	平成27年度
		実績	前年比%		
利用情報	開館日数(日)	365	100.0	365	365
	利用者数(人)	―	－	―	―
	利用コマ数		－		
	利用可能コマ数		－		
負担状況	市（市民）負担額⑮（⑪－①＋⑥－⑫）	36	85.7	42	24
	市（市民）負担割合（%）⑯（⑮÷（⑭－⑫））	100.0		100.0	100.0
	利用者負担割合（%）（1-⑯）				
指定管理者収支差引（⑤－⑬）			－		

	（区分・単位）	平成29年度		平成28年度	平成27年度
		千円	前年度比%	千円	千円
収入	市の収入計①（②＋③+④）		－		
	施設使用料・負担金②		－		
	貸付料・目的外使用料③		－		
	その他収入④		－		
	指定管理者の収入計⑤（⑥+⑦+⑧+⑨）		－		
	指定管理料⑥		－		
	利用料金収入⑦		－		
	自主事業収入⑧		－		
	その他収入⑨		－		
	収入合計⑩		－		
支出	市の支出計⑪（指定管理料除く）	36	85.7	42	24
	施設のコスト	36	85.7	42	24
	工事請負費・修繕費⑫		－		
	事業のコスト		－		
	人に係るコスト		－		
	指定管理者の支出計⑬		－		
	施設のコスト（修繕費含む）		－		
	自主事業以外のコスト		－		
	自主事業のコスト		－		
	人に係るコスト		－		
	支出合計⑭	36	85.7	42	24
施設経営における実質的な収入（⑩－⑥）			－		

施設所管課	消防局総務課	施設評価対象主管課	消防局総務課

施設基本情報シート

平成29年度

施設コード	5990(987)	施設用途別分類	消防施設
施設名	下関市消防団西市第1分団消防機庫（西市）	利用圏域別分類	地区
所在地(町名・番地)	豊田町大字矢田231-28	施設運営形態	直営（一部委託を含む）
開設年月日	昭和54年5月23日	指定管理者	
財産区分	行政財産	指定管理期間	
設置根拠法令	消防組織法	外観	
設置条例	下関市消防団の設置に関する条例		
施設概要	消防は、その施設及び人員を活用して、国民の生命、身体及び財産を火災から保護するとともに、水火災又は地震等の災害を防除し、及びこれらの災害による被害を軽減するほか、災害等による傷病者の搬送を適切に行うことを任務とする。	内部	
利用対象者	消防団員		

土地情報	土地面積	0.00 ㎡		
	うち市有面積	0.00 ㎡		
	うち借地面積	0.00 ㎡		
	駐車場の設置状況	無	0 台	
建物情報	総延床面積	41.30 ㎡		
	占有面積（㎡）	41.30	借家面積（㎡）	0.00
	階数（主たる建物）	地上1階		
	構造（主たる建物）	コンクリートブロック		
	建築年（主たる建物）	昭和54年		
	建物所有状況	市有物件		
	耐震対応（主たる建物）	未対応		
	耐震対応率	0.0		
	避難所指定の有無	無		
	未利用スペース	0.00 ㎡		

	（区分・単位）	平成29年度		平成28年度	平成27年度
		実績	前年比%		
利用情報	開館日数(日)	365	100.0	365	365
	利用者数(人)	―	－	―	―
	利用コマ数		－		
	利用可能コマ数		－		
負担状況	市（市民）負担額⑮（⑪－①＋⑥－⑫）	36	102.9	35	31
	市（市民）負担割合（%）⑯（⑮÷（⑭－⑫））	100.0		100.0	100.0
	利用者負担割合（%）（1-⑯）				
指定管理者収支差引（⑤－⑬）			－		

	（区分・単位）	平成29年度		平成28年度	平成27年度
		千円	前年度比%	千円	千円
収入	市の収入計①（②＋③+④）		－		
	施設使用料・負担金②		－		
	貸付料・目的外使用料③		－		
	その他収入④		－		
	指定管理者の収入計⑤（⑥+⑦+⑧+⑨）		－		
	指定管理料⑥		－		
	利用料金収入⑦		－		
	自主事業収入⑧		－		
	その他収入⑨		－		
	収入合計⑩		－		
支出	市の支出計⑪（指定管理料除く）	36	102.9	35	31
	施設のコスト	36	102.9	35	31
	工事請負費・修繕費⑫		－		
	事業のコスト		－		
	人に係るコスト		－		
	指定管理者の支出計⑬		－		
	施設のコスト（修繕費含む）		－		
	自主事業以外のコスト		－		
	自主事業のコスト		－		
	人に係るコスト		－		
	支出合計⑭	36	102.9	35	31
施設経営における実質的な収入（⑩－⑥）			－		

施設所管課	消防局総務課	施設評価対象主管課	消防局総務課

施設基本情報シート

平成29年度

施設コード	5991(988)	施設用途別分類	消防施設
施設名	下関市消防団西市第3分団消防機庫（楢原）	利用圏域別分類	地区
所在地(町名・番地)	豊田町大字殿敷2003-2	施設運営形態	直営（一部委託を含む）
開設年月日	平成16年4月1日	指定管理者	
財産区分	行政財産	指定管理期間	
設置根拠法令	消防組織法	外観	
設置条例	下関市消防団の設置に関する条例		
施設概要	消防は、その施設及び人員を活用して、国民の生命、身体及び財産を火災から保護するとともに、水火災又は地震等の災害を防除し、及びこれらの災害による被害を軽減するほか、災害等による傷病者の搬送を適切に行うことを任務とする。	内部	
利用対象者	消防団員		

土地情報	土地面積	0.00 ㎡		
	うち市有面積	0.00 ㎡		
	うち借地面積	0.00 ㎡		
	駐車場の設置状況	無	0 台	
建物情報	総延床面積	25.40 ㎡		
	占有面積（㎡）	25.40	借家面積（㎡）	0.00
	階数（主たる建物）	地上1階		
	構造（主たる建物）	コンクリートブロック		
	建築年（主たる建物）	昭和61年		
	建物所有状況	市有物件		
	耐震対応（主たる建物）	対応済		
	耐震対応率	1.0		
	避難所指定の有無	無		
	未利用スペース	0.00 ㎡		

	（区分・単位）	平成29年度 実績	平成29年度 前年比%	平成28年度	平成27年度
利用情報	開館日数(日)	365	100.0	365	365
	利用者数(人)	―	－	―	―
	利用コマ数		－		
	利用可能コマ数		－		
負担状況	市（市民）負担額⑮（⑪－①＋⑥－⑫）	36	102.9	35	35
	市（市民）負担割合（%）⑯（⑮÷（⑭－⑫））	100.0		100.0	100.0
	利用者負担割合（%）（1-⑯）				
指定管理者収支差引（⑤－⑬）			－		

	（区分・単位）	平成29年度 千円	平成29年度 前年度比%	平成28年度 千円	平成27年度 千円
収入	市の収入計①（②＋③+④）		－		
	施設使用料・負担金②		－		
	貸付料・目的外使用料③		－		
	その他収入④		－		
	指定管理者の収入計⑤（⑥+⑦+⑧+⑨）		－		
	指定管理料⑥		－		
	利用料金収入⑦		－		
	自主事業収入⑧		－		
	その他収入⑨		－		
	収入合計⑩		－		
支出	市の支出計⑪（指定管理料除く）	36	102.9	35	35
	施設のコスト	36	102.9	35	35
	工事請負費・修繕費⑫		－		
	事業のコスト		－		
	人に係るコスト		－		
	指定管理者の支出計⑬		－		
	施設のコスト（修繕費含む）		－		
	自主事業以外のコスト		－		
	自主事業のコスト		－		
	人に係るコスト		－		
	支出合計⑭	36	102.9	35	35
施設経営における実質的な収入（⑩－⑥）			－		

施設所管課	消防局総務課	施設評価対象主管課	消防局総務課

施設基本情報シート

平成29年度

施設コード	5992(989)	施設用途別分類	消防施設
施設名	下関市消防団西市第4分団消防機庫（台）	利用圏域別分類	地区
所在地(町名・番地)	豊田町大字今出1465	施設運営形態	直営（一部委託を含む）
開設年月日	平成13年3月22日	指定管理者	
財産区分	行政財産	指定管理期間	
設置根拠法令	消防組織法	外観	
設置条例	下関市消防団の設置に関する条例		
施設概要	消防は、その施設及び人員を活用して、国民の生命、身体及び財産を火災から保護するとともに、水火災又は地震等の災害を防除し、及びこれらの災害による被害を軽減するほか、災害等による傷病者の搬送を適切に行うことを任務とする。	内部	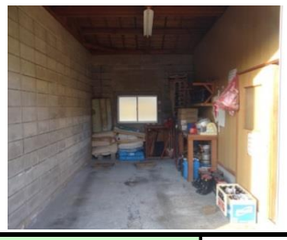
利用対象者	消防団員		

土地情報	土地面積	0.00 ㎡		
	うち市有面積	0.00 ㎡		
	うち借地面積	0.00 ㎡		
	駐車場の設置状況	無	0 台	
建物情報	総延床面積	28.09 ㎡		
	占有面積（㎡）	28.09	借家面積（㎡）	0.00
	階数（主たる建物）	地上1階		
	構造（主たる建物）	コンクリートブロック		
	建築年（主たる建物）	昭和61年		
	建物所有状況	市有物件		
	耐震対応（主たる建物）	対応済		
	耐震対応率	1.0		
	避難所指定の有無	無		
	未利用スペース	0.00 ㎡		

	（区分・単位）	平成29年度		平成28年度	平成27年度
		実績	前年比%		
利用情報	開館日数(日)	365	100.0	365	365
	利用者数(人)	―	－	―	―
	利用コマ数		－		
	利用可能コマ数		－		
負担状況	市（市民）負担額⑮（⑪－①＋⑥－⑫）	13	100.0	13	13
	市（市民）負担割合（%）⑯（⑮÷（⑭－⑫））	100.0		100.0	100.0
	利用者負担割合（%）（1-⑯）				
指定管理者収支差引（⑤－⑬）			－		

	（区分・単位）	平成29年度		平成28年度	平成27年度
		千円	前年度比%	千円	千円
収入	市の収入計①（②＋③+④）		－		
	施設使用料・負担金②		－		
	貸付料・目的外使用料③		－		
	その他収入④		－		
	指定管理者の収入計⑤（⑥+⑦+⑧+⑨）		－		
	指定管理料⑥		－		
	利用料金収入⑦		－		
	自主事業収入⑧		－		
	その他収入⑨		－		
	収入合計⑩		－		
支出	市の支出計⑪（指定管理料除く）	13	100.0	13	13
	施設のコスト	13	100.0	13	13
	工事請負費・修繕費⑫		－		
	事業のコスト		－		
	人に係るコスト		－		
	指定管理者の支出計⑬		－		
	施設のコスト（修繕費含む）		－		
	自主事業以外のコスト		－		
	自主事業のコスト		－		
	人に係るコスト		－		
	支出合計⑭	13	100.0	13	13
施設経営における実質的な収入（⑩－⑥）			－		

施設所管課	消防局総務課	施設評価対象主管課	消防局総務課

施設基本情報シート

平成29年度

施設コード	5993(990)	施設用途別分類	消防施設
施設名	下関市消防団西市第2分団消防機庫（大河内）	利用圏域別分類	地区
所在地(町名・番地)	豊田町大字大河内797	施設運営形態	直営（一部委託を含む）
開設年月日	平成3年12月2日	指定管理者	
財産区分	行政財産	指定管理期間	
設置根拠法令	消防組織法	外観	
設置条例	下関市消防団の設置に関する条例		
施設概要	消防は、その施設及び人員を活用して、国民の生命、身体及び財産を火災から保護するとともに、水火災又は地震等の災害を防除し、及びこれらの災害による被害を軽減するほか、災害等による傷病者の搬送を適切に行うことを任務とする。	内部	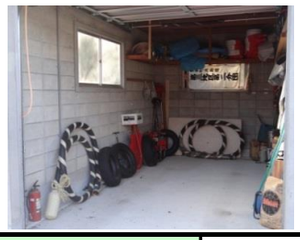
利用対象者	消防団員		

土地情報	土地面積	0.00 ㎡		
	うち市有面積	0.00 ㎡		
	うち借地面積	0.00 ㎡		
	駐車場の設置状況	無	0 台	
建物情報	総延床面積	35.00 ㎡		
	占有面積（㎡）	35.00	借家面積（㎡）	0.00
	階数（主たる建物）	地上1階		
	構造（主たる建物）	コンクリートブロック		
	建築年（主たる建物）	平成3年		
	建物所有状況	市有物件		
	耐震対応（主たる建物）	対応済		
	耐震対応率	1.0		
	避難所指定の有無	無		
	未利用スペース	0.00 ㎡		

	（区分・単位）	平成29年度		平成28年度	平成27年度
		実績	前年比%		
利用情報	開館日数(日)	365	100.0	365	365
	利用者数(人)	―	－	―	―
	利用コマ数		－		
	利用可能コマ数		－		
負担状況	市（市民）負担額⑮（⑪－①＋⑥－⑫）	4	80.0	5	5
	市（市民）負担割合（%）⑯（⑮÷（⑭－⑫））	100.0		100.0	100.0
	利用者負担割合（%）（1-⑯）				
指定管理者収支差引（⑤－⑬）			－		

	（区分・単位）	平成29年度		平成28年度	平成27年度
		千円	前年度比%	千円	千円
収入	市の収入計①（②＋③+④）		－		
	施設使用料・負担金②		－		
	貸付料・目的外使用料③		－		
	その他収入④		－		
	指定管理者の収入計⑤（⑥+⑦+⑧+⑨）		－		
	指定管理料⑥		－		
	利用料金収入⑦		－		
	自主事業収入⑧		－		
	その他収入⑨		－		
	収入合計⑩		－		
支出	市の支出計⑪（指定管理料除く）	4	5.0	80	5
	施設のコスト	4	80.0	5	5
	工事請負費・修繕費⑫		0.0	75	
	事業のコスト		－		
	人に係るコスト		－		
	指定管理者の支出計⑬		－		
	施設のコスト（修繕費含む）		－		
	自主事業以外のコスト		－		
	自主事業のコスト		－		
	人に係るコスト		－		
	支出合計⑭	4	5.0	80	5
施設経営における実質的な収入（⑩－⑥）			－		

施設所管課	消防局総務課	施設評価対象主管課	消防局総務課

施設基本情報シート

平成29年度

施設コード	5994(991)	施設用途別分類	消防施設
施設名	下関市消防団西市第5分団消防機庫（今出）	利用圏域別分類	地区
所在地(町名・番地)	豊田町大字今出495	施設運営形態	直営（一部委託を含む）
開設年月日	平成14年10月3日	指定管理者	
財産区分	行政財産	指定管理期間	
設置根拠法令	消防組織法	外観	
設置条例	下関市消防団の設置に関する条例		
施設概要	消防は、その施設及び人員を活用して、国民の生命、身体及び財産を火災から保護するとともに、水火災又は地震等の災害を防除し、及びこれらの災害による被害を軽減するほか、災害等による傷病者の搬送を適切に行うことを任務とする。	内部	
利用対象者	消防団員		

土地情報	土地面積	0.00 ㎡		
	うち市有面積	0.00 ㎡		
	うち借地面積	0.00 ㎡		
	駐車場の設置状況	無	0 台	
建物情報	総延床面積	38.40 ㎡		
	占有面積（㎡）	38.40	借家面積（㎡）	0.00
	階数（主たる建物）	地上1階		
	構造（主たる建物）	コンクリートブロック		
	建築年（主たる建物）	平成14年		
	建物所有状況	市有物件		
	耐震対応（主たる建物）	対応済		
	耐震対応率	1.0		
	避難所指定の有無	無		
	未利用スペース	0.00 ㎡		

	（区分・単位）	平成29年度		平成28年度	平成27年度
		実績	前年比%		
利用情報	開館日数(日)	365	100.0	365	365
	利用者数(人)	―	－	―	―
	利用コマ数		－		
	利用可能コマ数		－		
負担状況	市（市民）負担額⑮（⑪－①＋⑥－⑫）	19	105.6	18	18
	市（市民）負担割合（%）⑯（⑮÷（⑭－⑫））	100.0		100.0	100.0
	利用者負担割合（%）（1-⑯）				
指定管理者収支差引（⑤－⑬）			－		

	（区分・単位）	平成29年度		平成28年度	平成27年度
		千円	前年度比%	千円	千円
収入	市の収入計①（②＋③+④）		－		
	施設使用料・負担金②		－		
	貸付料・目的外使用料③		－		
	その他収入④		－		
	指定管理者の収入計⑤（⑥+⑦+⑧+⑨）		－		
	指定管理料⑥		－		
	利用料金収入⑦		－		
	自主事業収入⑧		－		
	その他収入⑨		－		
	収入合計⑩		－		
支出	市の支出計⑪（指定管理料除く）	19	105.6	18	18
	施設のコスト	19	105.6	18	18
	工事請負費・修繕費⑫		－		
	事業のコスト		－		
	人に係るコスト		－		
	指定管理者の支出計⑬		－		
	施設のコスト（修繕費含む）		－		
	自主事業以外のコスト		－		
	自主事業のコスト		－		
	人に係るコスト		－		
	支出合計⑭	19	105.6	18	18
施設経営における実質的な収入（⑩－⑥）			－		

施設所管課	消防局総務課	施設評価対象主管課	消防局総務課

施設基本情報シート

平成29年度

施設コード	5995(992)	施設用途別分類	消防施設
施設名	下関市消防団豊田下第4分団消防機庫（中の瀬）	利用圏域別分類	地区
所在地(町名・番地)	豊田町大字殿敷121	施設運営形態	直営（一部委託を含む）
開設年月日	平成3年9月18日	指定管理者	
財産区分	行政財産	指定管理期間	
設置根拠法令	消防組織法	外観	
設置条例	下関市消防団の設置に関する条例		
施設概要	消防は、その施設及び人員を活用して、国民の生命、身体及び財産を火災から保護するとともに、水火災又は地震等の災害を防除し、及びこれらの災害による被害を軽減するほか、災害等による傷病者の搬送を適切に行うことを任務とする。	内部	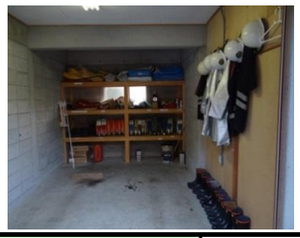
利用対象者	消防団員		

土地情報	土地面積	0.00 ㎡		
	うち市有面積	0.00 ㎡		
	うち借地面積	0.00 ㎡		
	駐車場の設置状況	無	0 台	
建物情報	総延床面積	20.84 ㎡		
	占有面積（㎡）	20.84	借家面積（㎡）	0.00
	階数（主たる建物）	地上1階		
	構造（主たる建物）	コンクリートブロック		
	建築年（主たる建物）	平成3年		
	建物所有状況	市有物件		
	耐震対応（主たる建物）	対応済		
	耐震対応率	1.0		
	避難所指定の有無	無		
	未利用スペース	0.00 ㎡		

	（区分・単位）	平成29年度 実績	平成29年度 前年比%	平成28年度	平成27年度
利用情報	開館日数(日)	365	100.0	365	365
	利用者数(人)	―	－	―	―
	利用コマ数		－		
	利用可能コマ数		－		
負担状況	市（市民）負担額⑮（⑪－①＋⑥－⑫）	4	100.0	4	4
	市（市民）負担割合（%）⑯（⑮÷（⑭－⑫））	100.0		100.0	100.0
	利用者負担割合（%）（1-⑯）				
指定管理者収支差引（⑤－⑬）			－		

	（区分・単位）	平成29年度 千円	平成29年度 前年度比%	平成28年度 千円	平成27年度 千円
収入	市の収入計①（②＋③+④）		－		
	施設使用料・負担金②		－		
	貸付料・目的外使用料③		－		
	その他収入④		－		
	指定管理者の収入計⑤（⑥+⑦+⑧+⑨）		－		
	指定管理料⑥		－		
	利用料金収入⑦		－		
	自主事業収入⑧		－		
	その他収入⑨		－		
	収入合計⑩		－		
支出	市の支出計⑪（指定管理料除く）	4	100.0	4	4
	施設のコスト	4	100.0	4	4
	工事請負費・修繕費⑫		－		
	事業のコスト		－		
	人に係るコスト		－		
	指定管理者の支出計⑬		－		
	施設のコスト（修繕費含む）		－		
	自主事業以外のコスト		－		
	自主事業のコスト		－		
	人に係るコスト		－		
	支出合計⑭	4	100.0	4	4
施設経営における実質的な収入（⑩－⑥）			－		

施設所管課	消防局総務課	施設評価対象主管課	消防局総務課

施設基本情報シート

平成29年度

施設コード	5996(993)	施設用途別分類	消防施設
施設名	下関市消防団豊田下第1分団消防機庫（中村）	利用圏域別分類	地区
所在地(町名・番地)	豊田町大字中村679-1	施設運営形態	直営（一部委託を含む）
開設年月日	平成3年9月18日	指定管理者	
財産区分	行政財産	指定管理期間	
設置根拠法令	消防組織法	外観	
設置条例	下関市消防団の設置に関する条例		
施設概要	消防は、その施設及び人員を活用して、国民の生命、身体及び財産を火災から保護するとともに、水火災又は地震等の災害を防除し、及びこれらの災害による被害を軽減するほか、災害等による傷病者の搬送を適切に行うことを任務とする。	内部	
利用対象者	消防団員		

土地情報	土地面積	0.00 ㎡		
	うち市有面積	0.00 ㎡		
	うち借地面積	0.00 ㎡		
	駐車場の設置状況	無	0 台	
建物情報	総延床面積	30.30 ㎡		
	占有面積（㎡）	30.30	借家面積（㎡）	0.00
	階数（主たる建物）	地上1階		
	構造（主たる建物）	コンクリートブロック		
	建築年（主たる建物）	平成3年		
	建物所有状況	市有物件		
	耐震対応（主たる建物）	対応済		
	耐震対応率	1.0		
	避難所指定の有無	無		
	未利用スペース	0.00 ㎡		

	（区分・単位）	平成29年度		平成28年度	平成27年度
		実績	前年比%		
利用情報	開館日数(日)	365	100.0	365	365
	利用者数(人)	―	－	―	―
	利用コマ数		－		
	利用可能コマ数		－		
負担状況	市（市民）負担額⑮（⑪－①＋⑥－⑫）	5	83.3	6	4
	市（市民）負担割合（%）⑯（⑮÷（⑭－⑫））	100.0		100.0	100.0
	利用者負担割合（%）（1-⑯）				
指定管理者収支差引（⑤－⑬）			－		

	（区分・単位）	平成29年度		平成28年度	平成27年度
		千円	前年度比%	千円	千円
収入	市の収入計①（②＋③+④）		－		
	施設使用料・負担金②		－		
	貸付料・目的外使用料③		－		
	その他収入④		－		
	指定管理者の収入計⑤（⑥+⑦+⑧+⑨）		－		
	指定管理料⑥		－		
	利用料金収入⑦		－		
	自主事業収入⑧		－		
	その他収入⑨		－		
	収入合計⑩		－		
支出	市の支出計⑪（指定管理料除く）	5	83.3	6	77
	施設のコスト	5	83.3	6	4
	工事請負費・修繕費⑫		－		73
	事業のコスト		－		
	人に係るコスト		－		
	指定管理者の支出計⑬		－		
	施設のコスト（修繕費含む）		－		
	自主事業以外のコスト		－		
	自主事業のコスト		－		
	人に係るコスト		－		
	支出合計⑭	5	83.3	6	77
施設経営における実質的な収入（⑩－⑥）			－		

施設所管課	消防局総務課	施設評価対象主管課	消防局総務課

施設基本情報シート

平成29年度

施設コード	5997(994)	施設用途別分類	消防施設
施設名	下関市消防団豊田下第2分団消防機庫（日高萩）	利用圏域別分類	地区
所在地(町名・番地)	豊田町大字高山299-5	施設運営形態	直営（一部委託を含む）
開設年月日	平成13年1月1日	指定管理者	
財産区分	行政財産	指定管理期間	
設置根拠法令	消防組織法	外観	
設置条例	下関市消防団の設置に関する条例		
施設概要	消防は、その施設及び人員を活用して、国民の生命、身体及び財産を火災から保護するとともに、水火災又は地震等の災害を防除し、及びこれらの災害による被害を軽減するほか、災害等による傷病者の搬送を適切に行うことを任務とする。	内部	
利用対象者	消防団員		

土地情報	土地面積	0.00 ㎡		
	うち市有面積	0.00 ㎡		
	うち借地面積	0.00 ㎡		
	駐車場の設置状況	無	0 台	
建物情報	総延床面積	32.60 ㎡		
	占有面積（㎡）	32.60	借家面積（㎡）	0.00
	階数（主たる建物）	地上1階		
	構造（主たる建物）	コンクリートブロック		
	建築年（主たる建物）	平成13年		
	建物所有状況	市有物件		
	耐震対応（主たる建物）	対応済		
	耐震対応率	1.0		
	避難所指定の有無	無		
	未利用スペース	0.00 ㎡		

	（区分・単位）	平成29年度 実績	平成29年度 前年比%	平成28年度	平成27年度
利用情報	開館日数(日)	365	100.0	365	365
	利用者数(人)	―	－	―	―
	利用コマ数		－		
	利用可能コマ数		－		
負担状況	市（市民）負担額⑮（⑪－①＋⑥－⑫）	18	100.0	18	18
	市（市民）負担割合（%）⑯（⑮÷（⑭－⑫））	100.0		100.0	100.0
	利用者負担割合（%）（1-⑯）				
指定管理者収支差引（⑤－⑬）			－		

	（区分・単位）	平成29年度 千円	平成29年度 前年度比%	平成28年度 千円	平成27年度 千円
収入	市の収入計①（②＋③+④）		－		
	施設使用料・負担金②		－		
	貸付料・目的外使用料③		－		
	その他収入④		－		
	指定管理者の収入計⑤（⑥+⑦+⑧+⑨）		－		
	指定管理料⑥		－		
	利用料金収入⑦		－		
	自主事業収入⑧		－		
	その他収入⑨		－		
	収入合計⑩		－		
支出	市の支出計⑪（指定管理料除く）	18	100.0	18	18
	施設のコスト	18	100.0	18	18
	工事請負費・修繕費⑫		－		
	事業のコスト		－		
	人に係るコスト		－		
	指定管理者の支出計⑬		－		
	施設のコスト（修繕費含む）		－		
	自主事業以外のコスト		－		
	自主事業のコスト		－		
	人に係るコスト		－		
	支出合計⑭	18	100.0	18	18
施設経営における実質的な収入（⑩－⑥）			－		

施設所管課	消防局総務課	施設評価対象主管課	消防局総務課

施設基本情報シート

平成29年度

施設コード	5998(995)	施設用途別分類	消防施設
施設名	下関市消防団豊田下第3分団消防機庫（石町）	利用圏域別分類	地区
所在地(町名・番地)	豊田町大字手洗433-1	施設運営形態	直営（一部委託を含む）
開設年月日	平成14年10月3日	指定管理者	
財産区分	行政財産	指定管理期間	
設置根拠法令	消防組織法	外観	
設置条例	下関市消防団の設置に関する条例		
施設概要	消防団員	内部	
利用対象者			

土地情報	土地面積	0.00 ㎡		
	うち市有面積	0.00 ㎡		
	うち借地面積	0.00 ㎡		
	駐車場の設置状況	無	0 台	
建物情報	総延床面積	36.90 ㎡		
	占有面積（㎡）	36.90	借家面積（㎡）	0.00
	階数（主たる建物）	地上1階		
	構造（主たる建物）	コンクリートブロック		
	建築年（主たる建物）	平成3年		
	建物所有状況	市有物件		
	耐震対応（主たる建物）	対応済		
	耐震対応率	1.0		
	避難所指定の有無	無		
	未利用スペース	0.00 ㎡		

	（区分・単位）	平成29年度		平成28年度	平成27年度
		実績	前年比%		
利用情報	開館日数(日)	365	100.0	365	365
	利用者数(人)	―	－	―	―
	利用コマ数		－		
	利用可能コマ数		－		
負担状況	市（市民）負担額⑮（⑪－①＋⑥－⑫）	20	95.2	21	22
	市（市民）負担割合（%）⑯（⑮÷（⑭－⑫））	100.0		100.0	100.0
	利用者負担割合（%）（1-⑯）				
指定管理者収支差引（⑤－⑬）			－		

	（区分・単位）	平成29年度		平成28年度	平成27年度
		千円	前年度比%	千円	千円
収入	市の収入計①（②＋③+④）		－		
	施設使用料・負担金②		－		
	貸付料・目的外使用料③		－		
	その他収入④		－		
	指定管理者の収入計⑤（⑥+⑦+⑧+⑨）		－		
	指定管理料⑥		－		
	利用料金収入⑦		－		
	自主事業収入⑧		－		
	その他収入⑨		－		
	収入合計⑩		－		
支出	市の支出計⑪（指定管理料除く）	20	95.2	21	22
	施設のコスト	20	95.2	21	22
	工事請負費・修繕費⑫		－		
	事業のコスト		－		
	人に係るコスト		－		
	指定管理者の支出計⑬		－		
	施設のコスト（修繕費含む）		－		
	自主事業以外のコスト		－		
	自主事業のコスト		－		
	人に係るコスト		－		
	支出合計⑭	20	95.2	21	22
施設経営における実質的な収入（⑩－⑥）			－		

施設所管課	消防局総務課	施設評価対象主管課	消防局総務課

施設基本情報シート

平成29年度

施設コード	5999(996)	施設用途別分類	消防施設
施設名	下関市消防団宇賀第1分団消防機庫（大河内）	利用圏域別分類	地区
所在地(町名・番地)	豊浦町大字宇賀5219-1	施設運営形態	直営（一部委託を含む）
開設年月日	平成4年4月1日	指定管理者	
財産区分	行政財産	指定管理期間	
設置根拠法令	消防組織法		
設置条例	下関市消防団の設置に関する条例		
施設概要	消防は、その施設及び人員を活用して、国民の生命、身体及び財産を火災から保護するとともに、水火災又は地震等の災害を防除し、及びこれらの災害による被害を軽減するほか、災害等による傷病者の搬送を適切に行うことを任務とする。		
利用対象者	消防団員		

外観

内部

土地情報	土地面積	0.00 ㎡		
	うち市有面積	0.00 ㎡		
	うち借地面積	0.00 ㎡		
	駐車場の設置状況	無	0 台	
建物情報	総延床面積	36.16 ㎡		
	占有面積（㎡）	36.16	借家面積（㎡）	0.00
	階数（主たる建物）	地上1階		
	構造（主たる建物）	コンクリートブロック		
	建築年（主たる建物）	平成4年		
	建物所有状況	市有物件		
	耐震対応（主たる建物）	対応済		
	耐震対応率	1.0		
	避難所指定の有無	無		
	未利用スペース	0.00 ㎡		

	（区分・単位）	平成29年度 実績	平成29年度 前年比%	平成28年度	平成27年度
利用情報	開館日数(日)	365	100.0	365	365
	利用者数(人)	―	－	―	―
	利用コマ数		－		
	利用可能コマ数		－		
負担状況	市（市民）負担額⑮（⑪－①＋⑥－⑫）	4	100.0	4	4
	市（市民）負担割合（%）⑯（⑮÷（⑭－⑫））	100.0		100.0	100.0
	利用者負担割合（%）（1-⑯）				
指定管理者収支差引（⑤－⑬）			－		

	（区分・単位）	平成29年度 千円	平成29年度 前年度比%	平成28年度 千円	平成27年度 千円
収入	市の収入計①（②＋③+④）		－		
	施設使用料・負担金②		－		
	貸付料・目的外使用料③		－		
	その他収入④		－		
	指定管理者の収入計⑤（⑥+⑦+⑧+⑨）		－		
	指定管理料⑥		－		
	利用料金収入⑦		－		
	自主事業収入⑧		－		
	その他収入⑨		－		
	収入合計⑩		－		
支出	市の支出計⑪（指定管理料除く）	4	100.0	4	4
	施設のコスト	4	100.0	4	4
	工事請負費・修繕費⑫		－		
	事業のコスト		－		
	人に係るコスト		－		
	指定管理者の支出計⑬		－		
	施設のコスト（修繕費含む）		－		
	自主事業以外のコスト		－		
	自主事業のコスト		－		
	人に係るコスト		－		
	支出合計⑭	4	100.0	4	4
施設経営における実質的な収入（⑩－⑥）			－		

施設所管課	消防局総務課	施設評価対象主管課	消防局総務課

施設基本情報シート

平成29年度

施設コード	6000(997)	施設用途別分類	消防施設
施設名	下関市消防団小串分団消防機庫	利用圏域別分類	地区
所在地(町名・番地)	豊浦町大字小串2284	施設運営形態	直営（一部委託を含む）
開設年月日	平成5年1月1日	指定管理者	
財産区分	行政財産	指定管理期間	
設置根拠法令	消防組織法	外観	
設置条例	下関市消防団の設置に関する条例		
施設概要	消防は、その施設及び人員を活用して、国民の生命、身体及び財産を火災から保護するとともに、水火災又は地震等の災害を防除し、及びこれらの災害による被害を軽減するほか、災害等による傷病者の搬送を適切に行うことを任務とする。	内部	
利用対象者	消防団員		

土地情報	土地面積	82.36 ㎡		
	うち市有面積	0.00 ㎡		
	うち借地面積	82.36 ㎡		
	駐車場の設置状況	無	0 台	
建物情報	総延床面積	82.36 ㎡		
	占有面積（㎡）	82.36	借家面積（㎡）	0.00
	階数（主たる建物）	地上1階		
	構造（主たる建物）	コンクリートブロック		
	建築年（主たる建物）	平成5年		
	建物所有状況	市有物件		
	耐震対応（主たる建物）	対応済		
	耐震対応率	1.0		
	避難所指定の有無	無		
	未利用スペース	0.00 ㎡		

	（区分・単位）	平成29年度 実績	平成29年度 前年比%	平成28年度	平成27年度
利用情報	開館日数(日)	365	100.0	365	365
	利用者数(人)	―	－	―	―
	利用コマ数		－		
	利用可能コマ数		－		
負担状況	市（市民）負担額⑮（⑪－①＋⑥－⑫）	30	103.4	29	27
	市（市民）負担割合（%）⑯（⑮÷（⑭－⑫））	100.0		100.0	100.0
	利用者負担割合（%）（1-⑯）				
指定管理者収支差引（⑤－⑬）			－		

	（区分・単位）	平成29年度 千円	平成29年度 前年度比%	平成28年度 千円	平成27年度 千円
収入	市の収入計①（②＋③+④）		－		
	施設使用料・負担金②		－		
	貸付料・目的外使用料③		－		
	その他収入④		－		
	指定管理者の収入計⑤（⑥+⑦+⑧+⑨）		－		
	指定管理料⑥		－		
	利用料金収入⑦		－		
	自主事業収入⑧		－		
	その他収入⑨		－		
	収入合計⑩		－		
支出	市の支出計⑪（指定管理料除く）	30	103.4	29	27
	施設のコスト	30	103.4	29	27
	工事請負費・修繕費⑫		－		
	事業のコスト		－		
	人に係るコスト		－		
	指定管理者の支出計⑬		－		
	施設のコスト（修繕費含む）		－		
	自主事業以外のコスト		－		
	自主事業のコスト		－		
	人に係るコスト		－		
	支出合計⑭	30	103.4	29	27
施設経営における実質的な収入（⑩－⑥）			－		

施設所管課	消防局総務課	施設評価対象主管課	消防局総務課

施設基本情報シート

平成29年度

施設コード	6001(998)	施設用途別分類	消防施設
施設名	下関市消防団川棚第1分団消防機庫（湯町）	利用圏域別分類	地区
所在地(町名・番地)	豊浦町大字川棚5246	施設運営形態	直営（一部委託を含む）
開設年月日	平成14年1月1日	指定管理者	
財産区分	行政財産	指定管理期間	
設置根拠法令	消防組織法	外観	
設置条例	下関市消防団の設置に関する条例		
施設概要	消防は、その施設及び人員を活用して、国民の生命、身体及び財産を火災から保護するとともに、水火災又は地震等の災害を防除し、及びこれらの災害による被害を軽減するほか、災害等による傷病者の搬送を適切に行うことを任務とする。	内部	
利用対象者	消防団員		

土地情報	土地面積	419.10 ㎡		
	うち市有面積	419.10 ㎡		
	うち借地面積	0.00 ㎡		
	駐車場の設置状況	無	0 台	
建物情報	総延床面積	70.00 ㎡		
	占有面積（㎡）	70.00	借家面積（㎡）	0.00
	階数（主たる建物）	地上1階		
	構造（主たる建物）	鉄骨造		
	建築年（主たる建物）	平成14年		
	建物所有状況	市有物件		
	耐震対応（主たる建物）	対応済		
	耐震対応率	1.0		
	避難所指定の有無	無		
	未利用スペース	0.00 ㎡		

	（区分・単位）	平成29年度 実績	平成29年度 前年比%	平成28年度	平成27年度
利用情報	開館日数(日)	365	100.0	365	365
	利用者数(人)	―	－	―	―
	利用コマ数		－		
	利用可能コマ数		－		
負担状況	市（市民）負担額⑮（⑪－①＋⑥－⑫）	45	54.9	82	86
	市（市民）負担割合（%）⑯（⑮÷（⑭－⑫））	100.0		100.0	100.0
	利用者負担割合（%）（1-⑯）				
指定管理者収支差引（⑤－⑬）			－		

	（区分・単位）	平成29年度 千円	平成29年度 前年度比%	平成28年度 千円	平成27年度 千円
収入	市の収入計①（②＋③+④）		－		
	施設使用料・負担金②		－		
	貸付料・目的外使用料③		－		
	その他収入④		－		
	指定管理者の収入計⑤（⑥+⑦+⑧+⑨）		－		
	指定管理料⑥		－		
	利用料金収入⑦		－		
	自主事業収入⑧		－		
	その他収入⑨		－		
	収入合計⑩		－		
支出	市の支出計⑪（指定管理料除く）	45	54.9	82	86
	施設のコスト	45	54.9	82	86
	工事請負費・修繕費⑫		－		
	事業のコスト		－		
	人に係るコスト		－		
	指定管理者の支出計⑬		－		
	施設のコスト（修繕費含む）		－		
	自主事業以外のコスト		－		
	自主事業のコスト		－		
	人に係るコスト		－		
	支出合計⑭	45	54.9	82	86
施設経営における実質的な収入（⑩－⑥）			－		

施設所管課	消防局総務課	施設評価対象主管課	消防局総務課

施設基本情報シート

平成29年度

施設コード	6002(999)	施設用途別分類	消防施設
施設名	下関市消防団黒井第1分団消防機庫（厚母）	利用圏域別分類	地区
所在地(町名・番地)	豊浦町大字黒井521	施設運営形態	直営（一部委託を含む）
開設年月日	平成14年1月1日	指定管理者	
財産区分	行政財産	指定管理期間	
設置根拠法令	消防組織法	外観	
設置条例	下関市消防団の設置に関する条例		
施設概要	消防は、その施設及び人員を活用して、国民の生命、身体及び財産を火災から保護するとともに、水火災又は地震等の災害を防除し、及びこれらの災害による被害を軽減するほか、災害等による傷病者の搬送を適切に行うことを任務とする。	内部	
利用対象者	消防団員		

土地情報	土地面積	214.15 ㎡		
	うち市有面積	214.15 ㎡		
	うち借地面積	0.00 ㎡		
	駐車場の設置状況	無	0 台	
建物情報	総延床面積	38.00 ㎡		
	占有面積（㎡）	38.00	借家面積（㎡）	0.00
	階数（主たる建物）	地上1階		
	構造（主たる建物）	鉄骨造		
	建築年（主たる建物）	平成14年		
	建物所有状況	市有物件		
	耐震対応（主たる建物）	対応済		
	耐震対応率	1.0		
	避難所指定の有無	無		
	未利用スペース	0.00 ㎡		

	（区分・単位）	平成29年度		平成28年度	平成27年度
		実績	前年比%		
利用情報	開館日数(日)	365	100.0	365	365
	利用者数(人)	―	－	―	―
	利用ｺﾏ数		－		
	利用可能ｺﾏ数		－		
負担状況	市（市民）負担額⑮（⑪－①＋⑥－⑫）	24	100.0	24	24
	市（市民）負担割合（%）⑯（⑮÷（⑭－⑫））	100.0		100.0	100.0
	利用者負担割合（%）（1-⑯）				
指定管理者収支差引（⑤－⑬）			－		

	（区分・単位）	平成29年度		平成28年度	平成27年度
		千円	前年度比%	千円	千円
収入	市の収入計①（②＋③+④）		－		
	施設使用料・負担金②		－		
	貸付料・目的外使用料③		－		
	その他収入④		－		
	指定管理者の収入計⑤（⑥+⑦+⑧+⑨）		－		
	指定管理料⑥		－		
	利用料金収入⑦		－		
	自主事業収入⑧		－		
	その他収入⑨		－		
	収入合計⑩		－		
支出	市の支出計⑪（指定管理料除く）	24	100.0	24	24
	施設のコスト	24	100.0	24	24
	工事請負費・修繕費⑫		－		
	事業のコスト		－		
	人に係るコスト		－		
	指定管理者の支出計⑬		－		
	施設のコスト（修繕費含む）		－		
	自主事業以外のコスト		－		
	自主事業のコスト		－		
	人に係るコスト		－		
	支出合計⑭	24	100.0	24	24
施設経営における実質的な収入（⑩－⑥）			－		

施設所管課	消防局総務課	施設評価対象主管課	消防局総務課

施設基本情報シート

平成29年度

施設コード	6003(1000)	施設用途別分類	消防施設
施設名	下関市消防団室津分団消防機庫1（室津下）	利用圏域別分類	地区
所在地(町名・番地)	豊浦町大字室津下814-1	施設運営形態	直営（一部委託を含む）
開設年月日	昭和58年1月1日	指定管理者	
財産区分	行政財産	指定管理期間	
設置根拠法令	消防組織法	外観	
設置条例	下関市消防団の設置に関する条例		
施設概要	消防は、その施設及び人員を活用して、国民の生命、身体及び財産を火災から保護するとともに、水火災又は地震等の災害を防除し、及びこれらの災害による被害を軽減するほか、災害等による傷病者の搬送を適切に行うことを任務とする。	内部	
利用対象者	消防団員		

土地情報	土地面積	0.00 ㎡		
	うち市有面積	0.00 ㎡		
	うち借地面積	0.00 ㎡		
	駐車場の設置状況	無	0 台	
建物情報	総延床面積	60.27 ㎡		
	占有面積（㎡）	60.27	借家面積（㎡）	0.00
	階数（主たる建物）	地上1階		
	構造（主たる建物）	コンクリートブロック		
	建築年（主たる建物）	昭和58年		
	建物所有状況	市有物件		
	耐震対応（主たる建物）	対応済		
	耐震対応率	1.0		
	避難所指定の有無	無		
	未利用スペース	0.00 ㎡		

	（区分・単位）	平成29年度		平成28年度	平成27年度
		実績	前年比%		
利用情報	開館日数(日)	365	100.0	365	365
	利用者数(人)	―	－	―	―
	利用コマ数		－		
	利用可能コマ数		－		
負担状況	市（市民）負担額⑮（⑪－①＋⑥－⑫）	52	136.8	38	39
	市（市民）負担割合（%）⑯（⑮÷（⑭－⑫））	100.0		100.0	100.0
	利用者負担割合（%）（1-⑯）				
指定管理者収支差引（⑤－⑬）			－		

	（区分・単位）	平成29年度		平成28年度	平成27年度
		千円	前年度比%	千円	千円
収入	市の収入計①（②＋③+④）		－		
	施設使用料・負担金②		－		
	貸付料・目的外使用料③		－		
	その他収入④		－		
	指定管理者の収入計⑤（⑥+⑦+⑧+⑨）		－		
	指定管理料⑥		－		
	利用料金収入⑦		－		
	自主事業収入⑧		－		
	その他収入⑨		－		
	収入合計⑩		－		
支出	市の支出計⑪（指定管理料除く）	52	136.8	38	135
	施設のコスト	52	136.8	38	39
	工事請負費・修繕費⑫		－		96
	事業のコスト		－		
	人に係るコスト		－		
	指定管理者の支出計⑬		－		
	施設のコスト（修繕費含む）		－		
	自主事業以外のコスト		－		
	自主事業のコスト		－		
	人に係るコスト		－		
	支出合計⑭	52	136.8	38	135
施設経営における実質的な収入（⑩－⑥）			－		

施設所管課	消防局総務課	施設評価対象主管課	消防局総務課

施設基本情報シート

平成29年度

施設コード	6004(1001)	施設用途別分類	消防施設
施設名	下関市消防団神玉分団第1部消防機庫（矢玉）	利用圏域別分類	地区
所在地(町名・番地)	豊北町大字矢玉264	施設運営形態	直営（一部委託を含む）
開設年月日	平成7年4月1日	指定管理者	
財産区分	行政財産	指定管理期間	
設置根拠法令	消防組織法		
設置条例	下関市消防団の設置等に関する条例		
施設概要	消防は、その施設及び人員を活用して、国民の生命、身体及び財産を火災から保護するとともに、水火災又は地震等の災害を防除し、及びこれらの災害による被害を軽減するほか、災害等による傷病者の搬送を適切に行うことを任務とする。		
利用対象者	消防団員		

外観

内部

土地情報	土地面積	61.58 ㎡		
	うち市有面積	0.00 ㎡		
	うち借地面積	61.58 ㎡		
	駐車場の設置状況	無	0 台	
建物情報	総延床面積	46.58 ㎡		
	占有面積（㎡）	46.58	借家面積（㎡）	0.00
	階数（主たる建物）	地上2階		
	構造（主たる建物）	木造		
	建築年（主たる建物）	平成7年		
	建物所有状況	市有物件		
	耐震対応（主たる建物）	対応済		
	耐震対応率	1.0		
	避難所指定の有無	無		
	未利用スペース	0.00 ㎡		

	（区分・単位）	平成29年度		平成28年度	平成27年度
		実績	前年比%		
利用情報	開館日数(日)	365	100.0	365	365
	利用者数(人)	―	－	―	―
	利用コマ数		－		
	利用可能コマ数		－		
負担状況	市（市民）負担額⑮（⑪－①＋⑥－⑫）	28	103.7	27	28
	市（市民）負担割合（%）⑯（⑮÷（⑭－⑫））	100.0		100.0	100.0
	利用者負担割合（%）（1-⑯）				
指定管理者収支差引（⑤－⑬）			－		

	（区分・単位）	平成29年度		平成28年度	平成27年度
		千円	前年度比%	千円	千円
収入	市の収入計①（②＋③+④）		－		
	施設使用料・負担金②		－		
	貸付料・目的外使用料③		－		
	その他収入④		－		
	指定管理者の収入計⑤（⑥+⑦+⑧+⑨）		－		
	指定管理料⑥		－		
	利用料金収入⑦		－		
	自主事業収入⑧		－		
	その他収入⑨		－		
	収入合計⑩		－		
支出	市の支出計⑪（指定管理料除く）	28	103.7	27	28
	施設のコスト	28	103.7	27	28
	工事請負費・修繕費⑫		－		
	事業のコスト		－		
	人に係るコスト		－		
	指定管理者の支出計⑬		－		
	施設のコスト（修繕費含む）		－		
	自主事業以外のコスト		－		
	自主事業のコスト		－		
	人に係るコスト		－		
	支出合計⑭	28	103.7	27	28
施設経営における実質的な収入（⑩－⑥）			－		

施設所管課	消防局総務課	施設評価対象主管課	消防局総務課

施設基本情報シート

平成29年度

施設コード	6005(1002)	施設用途別分類	消防施設
施設名	下関市消防団神玉分団第2部消防機庫（和久）	利用圏域別分類	地区
所在地(町名・番地)	豊北町大字神田上64-1	施設運営形態	直営（一部委託を含む）
開設年月日	平成3年12月20日	指定管理者	
財産区分	行政財産	指定管理期間	
設置根拠法令	消防組織法	外観	
設置条例	下関市消防団の設置等に関する条例		
施設概要	消防は、その施設及び人員を活用して、国民の生命、身体及び財産を火災から保護するとともに、水火災又は地震等の災害を防除し、及びこれらの災害による被害を軽減するほか、災害等による傷病者の搬送を適切に行うことを任務とする。	内部	
利用対象者	消防団員		

土地情報	土地面積	1,687.71 ㎡		
	うち市有面積	0.00 ㎡		
	うち借地面積	1,687.71 ㎡		
	駐車場の設置状況	無	0 台	
建物情報	総延床面積	46.58 ㎡		
	占有面積（㎡）	46.58	借家面積（㎡）	0.00
	階数（主たる建物）	地上2階		
	構造（主たる建物）	木造		
	建築年（主たる建物）	平成3年		
	建物所有状況	市有物件		
	耐震対応（主たる建物）	対応済		
	耐震対応率	1.0		
	避難所指定の有無	無		
	未利用スペース	0.00 ㎡		

	（区分・単位）	平成29年度		平成28年度	平成27年度
		実績	前年比%		
利用情報	開館日数(日)	365	100.0	365	365
	利用者数(人)	―	－	―	―
	利用コマ数		－		
	利用可能コマ数		－		
負担状況	市（市民）負担額⑮（⑪－①＋⑥－⑫）	24	77.4	31	31
	市（市民）負担割合（%）⑯（⑮÷（⑭－⑫））	100.0		100.0	100.0
	利用者負担割合（%）（1-⑯）				
指定管理者収支差引（⑤－⑬）			－		

	（区分・単位）	平成29年度		平成28年度	平成27年度
		千円	前年度比%	千円	千円
収入	市の収入計①（②＋③+④）		－		
	施設使用料・負担金②		－		
	貸付料・目的外使用料③		－		
	その他収入④		－		
	指定管理者の収入計⑤（⑥+⑦+⑧+⑨）		－		
	指定管理料⑥		－		
	利用料金収入⑦		－		
	自主事業収入⑧		－		
	その他収入⑨		－		
	収入合計⑩		－		
支出	市の支出計⑪（指定管理料除く）	24	77.4	31	31
	施設のコスト	24	77.4	31	31
	工事請負費・修繕費⑫		－		
	事業のコスト		－		
	人に係るコスト		－		
	指定管理者の支出計⑬		－		
	施設のコスト（修繕費含む）		－		
	自主事業以外のコスト		－		
	自主事業のコスト		－		
	人に係るコスト		－		
	支出合計⑭	24	77.4	31	31
施設経営における実質的な収入（⑩－⑥）			－		

施設所管課	消防局総務課	施設評価対象主管課	消防局総務課

施設基本情報シート

平成29年度

施設コード	6006(1003)	施設用途別分類	消防施設
施設名	下関市消防団神玉分団第3部消防機庫（根崎）	利用圏域別分類	地区
所在地(町名・番地)	豊北町大字神田上6211-4	施設運営形態	直営（一部委託を含む）
開設年月日	平成12年4月1日	指定管理者	
財産区分	行政財産	指定管理期間	
設置根拠法令	消防組織法	外観	
設置条例	下関市消防団の設置等に関する条例		
施設概要	消防は、その施設及び人員を活用して、国民の生命、身体及び財産を火災から保護するとともに、水火災又は地震等の災害を防除し、及びこれらの災害による被害を軽減するほか、災害等による傷病者の搬送を適切に行うことを任務とする。	内部	
利用対象者	消防団員		

土地情報	土地面積	63.00 ㎡		
	うち市有面積	63.00 ㎡		
	うち借地面積	0.00 ㎡		
	駐車場の設置状況	無	0 台	
建物情報	総延床面積	56.70 ㎡		
	占有面積（㎡）	56.70	借家面積（㎡）	0.00
	階数（主たる建物）	地上2階		
	構造（主たる建物）	木造		
	建築年（主たる建物）	平成12年		
	建物所有状況	市有物件		
	耐震対応（主たる建物）	対応済		
	耐震対応率	1.0		
	避難所指定の有無	無		
	未利用スペース	0.00 ㎡		

	（区分・単位）	平成29年度		平成28年度	平成27年度
		実績	前年比%		
利用情報	開館日数(日)	365	100.0	365	365
	利用者数(人)	―	－	―	―
	利用コマ数		－		
	利用可能コマ数		－		
負担状況	市（市民）負担額⑮（⑪－①＋⑥－⑫）	33	110.0	30	31
	市（市民）負担割合（%）⑯（⑮÷（⑭－⑫））	100.0		100.0	100.0
	利用者負担割合（%）（1-⑯）				
指定管理者収支差引（⑤－⑬）			－		

	（区分・単位）	平成29年度		平成28年度	平成27年度
		千円	前年度比%	千円	千円
収入	市の収入計①（②＋③+④）		－		
	施設使用料・負担金②		－		
	貸付料・目的外使用料③		－		
	その他収入④		－		
	指定管理者の収入計⑤（⑥+⑦+⑧+⑨）		－		
	指定管理料⑥		－		
	利用料金収入⑦		－		
	自主事業収入⑧		－		
	その他収入⑨		－		
	収入合計⑩		－		
支出	市の支出計⑪（指定管理料除く）	33	110.0	30	31
	施設のコスト	33	110.0	30	31
	工事請負費・修繕費⑫		－		
	事業のコスト		－		
	人に係るコスト		－		
	指定管理者の支出計⑬		－		
	施設のコスト（修繕費含む）		－		
	自主事業以外のコスト		－		
	自主事業のコスト		－		
	人に係るコスト		－		
	支出合計⑭	33	110.0	30	31
施設経営における実質的な収入（⑩－⑥）			－		

施設所管課	消防局総務課	施設評価対象主管課	消防局総務課

施設基本情報シート

平成29年度

施設コード	6007(1004)	施設用途別分類	消防施設
施設名	下関市消防団角島分団第1部消防機庫（黒瀬）	利用圏域別分類	地区
所在地(町名・番地)	豊北町大字角島2161	施設運営形態	直営（一部委託を含む）
開設年月日	平成4年4月1日	指定管理者	
財産区分	行政財産	指定管理期間	
設置根拠法令	消防組織法	外観	
設置条例	下関市消防団の設置等に関する条例		
施設概要	消防は、その施設及び人員を活用して、国民の生命、身体及び財産を火災から保護するとともに、水火災又は地震等の災害を防除し、及びこれらの災害による被害を軽減するほか、災害等による傷病者の搬送を適切に行うことを任務とする。	内部	
利用対象者	消防団員		

土地情報	土地面積	145.00 ㎡		
	うち市有面積	145.00 ㎡		
	うち借地面積	0.00 ㎡		
	駐車場の設置状況	無	0 台	
建物情報	総延床面積	64.79 ㎡		
	占有面積（㎡）	64.79	借家面積（㎡）	0.00
	階数（主たる建物）	地上1階		
	構造（主たる建物）	木造		
	建築年（主たる建物）	平成4年		
	建物所有状況	市有物件		
	耐震対応（主たる建物）	対応済		
	耐震対応率	1.0		
	避難所指定の有無	無		
	未利用スペース	0.00 ㎡		

	（区分・単位）	平成29年度 実績	平成29年度 前年比%	平成28年度	平成27年度
利用情報	開館日数(日)	365	100.0	365	365
	利用者数(人)	―	－	―	―
	利用コマ数		－		
	利用可能コマ数		－		
負担状況	市（市民）負担額⑮（⑪－①＋⑥－⑫）	51	104.1	49	49
	市（市民）負担割合（%）⑯（⑮÷（⑭－⑫））	100.0		100.0	100.0
	利用者負担割合（%）（1-⑯）				
指定管理者収支差引（⑤－⑬）			－		

	（区分・単位）	平成29年度 千円	平成29年度 前年度比%	平成28年度 千円	平成27年度 千円
収入	市の収入計①（②＋③+④）		－		
	施設使用料・負担金②		－		
	貸付料・目的外使用料③		－		
	その他収入④		－		
	指定管理者の収入計⑤（⑥+⑦+⑧+⑨）		－		
	指定管理料⑥		－		
	利用料金収入⑦		－		
	自主事業収入⑧		－		
	その他収入⑨		－		
	収入合計⑩		－		
支出	市の支出計⑪（指定管理料除く）	191	389.8	49	49
	施設のコスト	51	104.1	49	49
	工事請負費・修繕費⑫	140	－		
	事業のコスト		－		
	人に係るコスト		－		
	指定管理者の支出計⑬		－		
	施設のコスト（修繕費含む）		－		
	自主事業以外のコスト		－		
	自主事業のコスト		－		
	人に係るコスト		－		
	支出合計⑭	191	389.8	49	49
施設経営における実質的な収入（⑩－⑥）			－		

施設所管課	消防局総務課	施設評価対象主管課	消防局総務課

施設基本情報シート

平成29年度

施設コード	6008(1006)	施設用途別分類	消防施設
施設名	下関市消防団角島分団第3部消防機庫（西迫）	利用圏域別分類	地区
所在地(町名・番地)	豊北町大字角島491-6	施設運営形態	直営（一部委託を含む）
開設年月日	平成10年4月1日	指定管理者	
財産区分	行政財産	指定管理期間	
設置根拠法令	消防組織法		
設置条例	下関市消防団の設置等に関する条例		
施設概要	消防は、その施設及び人員を活用して、国民の生命、身体及び財産を火災から保護するとともに、水火災又は地震等の災害を防除し、及びこれらの災害による被害を軽減するほか、災害等による傷病者の搬送を適切に行うことを任務とする。		
利用対象者	消防団員		

外観

内部

土地情報	土地面積	150.92 ㎡		
	うち市有面積	150.92 ㎡		
	うち借地面積	0.00 ㎡		
	駐車場の設置状況	無	0 台	
建物情報	総延床面積	54.68 ㎡		
	占有面積（㎡）	54.68	借家面積（㎡）	0.00
	階数（主たる建物）	地上2階		
	構造（主たる建物）	木造		
	建築年（主たる建物）	平成10年		
	建物所有状況	市有物件		
	耐震対応（主たる建物）	対応済		
	耐震対応率	1.0		
	避難所指定の有無	無		
	未利用スペース	0.00 ㎡		

	（区分・単位）	平成29年度 実績	平成29年度 前年比%	平成28年度	平成27年度
利用情報	開館日数(日)	365	100.0	365	365
	利用者数(人)	―	－	―	―
	利用コマ数		－		
	利用可能コマ数		－		
負担状況	市（市民）負担額⑮（⑪－①＋⑥－⑫）	32	34.0	94	89
	市（市民）負担割合（%）⑯（⑮÷（⑭－⑫））	100.0		100.0	100.0
	利用者負担割合（%）（1-⑯）				
指定管理者収支差引（⑤－⑬）			－		

	（区分・単位）	平成29年度 千円	平成29年度 前年度比%	平成28年度 千円	平成27年度 千円
収入	市の収入計①（②＋③+④）		－		
	施設使用料・負担金②		－		
	貸付料・目的外使用料③		－		
	その他収入④		－		
	指定管理者の収入計⑤（⑥+⑦+⑧+⑨）		－		
	指定管理料⑥		－		
	利用料金収入⑦		－		
	自主事業収入⑧		－		
	その他収入⑨		－		
	収入合計⑩		－		
支出	市の支出計⑪（指定管理料除く）	32	34.0	94	89
	施設のコスト	32	34.0	94	89
	工事請負費・修繕費⑫		－		
	事業のコスト		－		
	人に係るコスト		－		
	指定管理者の支出計⑬		－		
	施設のコスト（修繕費含む）		－		
	自主事業以外のコスト		－		
	自主事業のコスト		－		
	人に係るコスト		－		
	支出合計⑭	32	34.0	94	89
施設経営における実質的な収入（⑩－⑥）			－		

施設所管課	消防局総務課	施設評価対象主管課	消防局総務課

施設基本情報シート

平成29年度

施設コード	6009(1007)	施設用途別分類	消防施設
施設名	下関市消防団神田分団第1部消防機庫（特牛）	利用圏域別分類	地区
所在地(町名・番地)	豊北町大字神田1199-10	施設運営形態	直営（一部委託を含む）
開設年月日	平成14年4月1日	指定管理者	
財産区分	行政財産	指定管理期間	
設置根拠法令	消防組織法	外観	
設置条例	下関市消防団の設置等に関する条例		
施設概要	消防は、その施設及び人員を活用して、国民の生命、身体及び財産を火災から保護するとともに、水火災又は地震等の災害を防除し、及びこれらの災害による被害を軽減するほか、災害等による傷病者の搬送を適切に行うことを任務とする。	内部	
利用対象者	消防団員		

土地情報	土地面積	462.00 ㎡		
	うち市有面積	462.00 ㎡		
	うち借地面積	0.00 ㎡		
	駐車場の設置状況	無	0 台	
建物情報	総延床面積	101.25 ㎡		
	占有面積（㎡）	101.25	借家面積（㎡）	0.00
	階数（主たる建物）	地上2階		
	構造（主たる建物）	木造		
	建築年（主たる建物）	平成14年		
	建物所有状況	市有物件		
	耐震対応（主たる建物）	対応済		
	耐震対応率	1.0		
	避難所指定の有無	無		
	未利用スペース	0.00 ㎡		

	（区分・単位）	平成29年度		平成28年度	平成27年度
		実績	前年比%		
利用情報	開館日数(日)	365	100.0	365	365
	利用者数(人)	―	－	―	―
	利用コマ数		－		
	利用可能コマ数		－		
負担状況	市（市民）負担額⑮（⑪－①＋⑥－⑫）	24	109.1	22	25
	市（市民）負担割合（%）⑯（⑮÷（⑭－⑫））	100.0		100.0	100.0
	利用者負担割合（%）（1-⑯）				
指定管理者収支差引（⑤－⑬）			－		

	（区分・単位）	平成29年度		平成28年度	平成27年度
		千円	前年度比%	千円	千円
収入	市の収入計①（②＋③+④）		－		
	施設使用料・負担金②		－		
	貸付料・目的外使用料③		－		
	その他収入④		－		
	指定管理者の収入計⑤（⑥+⑦+⑧+⑨）		－		
	指定管理料⑥		－		
	利用料金収入⑦		－		
	自主事業収入⑧		－		
	その他収入⑨		－		
	収入合計⑩		－		
支出	市の支出計⑪（指定管理料除く）	24	109.1	22	25
	施設のコスト	24	109.1	22	25
	工事請負費・修繕費⑫		－		
	事業のコスト		－		
	人に係るコスト		－		
	指定管理者の支出計⑬		－		
	施設のコスト（修繕費含む）		－		
	自主事業以外のコスト		－		
	自主事業のコスト		－		
	人に係るコスト		－		
	支出合計⑭	24	109.1	22	25
施設経営における実質的な収入（⑩－⑥）			－		

施設所管課	消防局総務課	施設評価対象主管課	消防局総務課

施設基本情報シート

平成29年度

施設コード	6010(1008)	施設用途別分類	消防施設
施設名	下関市消防団神田分団第2部消防機庫（肥中）	利用圏域別分類	地区
所在地(町名・番地)	豊北町大字神田2060-2	施設運営形態	直営（一部委託を含む）
開設年月日	昭和63年10月1日	指定管理者	
財産区分	行政財産	指定管理期間	
設置根拠法令	消防組織法	外観	
設置条例	下関市消防団の設置等に関する条例		
施設概要	消防は、その施設及び人員を活用して、国民の生命、身体及び財産を火災から保護するとともに、水火災又は地震等の災害を防除し、及びこれらの災害による被害を軽減するほか、災害等による傷病者の搬送を適切に行うことを任務とする。	内部	
利用対象者	消防団員		

土地情報	土地面積	995.00 ㎡		
	うち市有面積	995.00 ㎡		
	うち借地面積	0.00 ㎡		
	駐車場の設置状況	無	0 台	
建物情報	総延床面積	46.58 ㎡		
	占有面積（㎡）	46.58	借家面積（㎡）	0.00
	階数（主たる建物）	地上2階		
	構造（主たる建物）	木造		
	建築年（主たる建物）	昭和63年		
	建物所有状況	市有物件		
	耐震対応（主たる建物）	対応済		
	耐震対応率	1.0		
	避難所指定の有無	無		
	未利用スペース	0.00 ㎡		

	（区分・単位）	平成29年度		平成28年度	平成27年度
		実績	前年比%		
利用情報	開館日数(日)	365	100.0	365	365
	利用者数(人)	―	－	―	―
	利用コマ数		－		
	利用可能コマ数		－		
負担状況	市（市民）負担額⑮（⑪－①＋⑥－⑫）	30	100.0	30	30
	市（市民）負担割合（%）⑯（⑮÷（⑭－⑫））	100.0		100.0	100.0
	利用者負担割合（%）（1-⑯）				
指定管理者収支差引（⑤－⑬）			－		

	（区分・単位）	平成29年度		平成28年度	平成27年度
		千円	前年度比%	千円	千円
収入	市の収入計①（②＋③+④）		－		
	施設使用料・負担金②		－		
	貸付料・目的外使用料③		－		
	その他収入④		－		
	指定管理者の収入計⑤（⑥+⑦+⑧+⑨）		－		
	指定管理料⑥		－		
	利用料金収入⑦		－		
	自主事業収入⑧		－		
	その他収入⑨		－		
	収入合計⑩		－		
支出	市の支出計⑪（指定管理料除く）	30	100.0	30	30
	施設のコスト	30	100.0	30	30
	工事請負費・修繕費⑫		－		
	事業のコスト		－		
	人に係るコスト		－		
	指定管理者の支出計⑬		－		
	施設のコスト（修繕費含む）		－		
	自主事業以外のコスト		－		
	自主事業のコスト		－		
	人に係るコスト		－		
	支出合計⑭	30	100.0	30	30
施設経営における実質的な収入（⑩－⑥）			－		

施設所管課	消防局総務課	施設評価対象主管課	消防局総務課

施設基本情報シート

平成29年度

施設コード	6052(1009)	施設用途別分類	消防施設
施設名	下関市消防団神田分団第3部消防機庫（島戸）	利用圏域別分類	地区
所在地(町名・番地)	豊北町大字神田3961	施設運営形態	直営（一部委託を含む）
開設年月日	昭和48年4月1日	指定管理者	
財産区分	行政財産	指定管理期間	
設置根拠法令	消防組織法		
設置条例	下関市消防団の設置等に関する条例		
施設概要	消防は、その施設及び人員を活用して、国民の生命、身体及び財産を火災から保護するとともに、水火災又は地震等の災害を防除し、及びこれらの災害による被害を軽減するほか、災害等による傷病者の搬送を適切に行うことを任務とする。		
利用対象者	消防団員		

外観

内部

土地情報	土地面積	100.31 ㎡		
	うち市有面積	0.00 ㎡		
	うち借地面積	100.31 ㎡		
	駐車場の設置状況	無	0 台	
建物情報	総延床面積	68.80 ㎡		
	占有面積（㎡）	68.80	借家面積（㎡）	0.00
	階数（主たる建物）	地上2階		
	構造（主たる建物）	鉄骨造		
	建築年（主たる建物）	平成28年		
	建物所有状況	市有物件		
	耐震対応（主たる建物）	対応済		
	耐震対応率	1.0		
	避難所指定の有無	無		
	未利用スペース	0.00 ㎡		

	（区分・単位）	平成29年度		平成28年度	平成27年度
		実績	前年比%		
利用情報	開館日数(日)	365	100.0	365	365
	利用者数(人)	―	－	―	―
	利用コマ数		－		
	利用可能コマ数		－		
負担状況	市（市民）負担額⑮（⑪－①＋⑥－⑫）	18	105.9	17	5
	市（市民）負担割合（%）⑯（⑮÷（⑭－⑫））	100.0		100.0	100.0
	利用者負担割合（%）（1-⑯）				
指定管理者収支差引（⑤－⑬）			－		

	（区分・単位）	平成29年度		平成28年度	平成27年度
		千円	前年度比%	千円	千円
収入	市の収入計①（②＋③+④）		－		
	施設使用料・負担金②		－		
	貸付料・目的外使用料③		－		
	その他収入④		－		
	指定管理者の収入計⑤（⑥+⑦+⑧+⑨）		－		
	指定管理料⑥		－		
	利用料金収入⑦		－		
	自主事業収入⑧		－		
	その他収入⑨		－		
	収入合計⑩		－		
支出	市の支出計⑪（指定管理料除く）	18	105.9	17	5
	施設のコスト	18	105.9	17	5
	工事請負費・修繕費⑫		－		
	事業のコスト		－		
	人に係るコスト		－		
	指定管理者の支出計⑬		－		
	施設のコスト（修繕費含む）		－		
	自主事業以外のコスト		－		
	自主事業のコスト		－		
	人に係るコスト		－		
	支出合計⑭	18	105.9	17	5
施設経営における実質的な収入（⑩－⑥）			－		

施設所管課	消防局総務課	施設評価対象主管課	消防局総務課

施設基本情報シート

平成29年度

施設コード	6011(1010)	施設用途別分類	消防施設
施設名	下関市消防団神田分団第3部消防機庫（大久保）	利用圏域別分類	地区
所在地(町名・番地)	豊北町大字神田3107	施設運営形態	直営（一部委託を含む）
開設年月日	大正15年1月1日	指定管理者	
財産区分	行政財産	指定管理期間	
設置根拠法令	消防組織法	外観	
設置条例	下関市消防団の設置等に関する条例		
施設概要	消防は、その施設及び人員を活用して、国民の生命、身体及び財産を火災から保護するとともに、水火災又は地震等の災害を防除し、及びこれらの災害による被害を軽減するほか、災害等による傷病者の搬送を適切に行うことを任務とする。	内部	
利用対象者	消防団員		

土地情報	土地面積	62.90 ㎡		
	うち市有面積	62.90 ㎡		
	うち借地面積	0.00 ㎡		
	駐車場の設置状況	無	0 台	
建物情報	総延床面積	21.00 ㎡		
	占有面積（㎡）	21.00	借家面積（㎡）	0.00
	階数（主たる建物）	地上1階		
	構造（主たる建物）	コンクリートブロック		
	建築年（主たる建物）	大正15年		
	建物所有状況	市有物件		
	耐震対応（主たる建物）	未対応		
	耐震対応率	0.0		
	避難所指定の有無	無		
	未利用スペース	0.00 ㎡		

	（区分・単位）	平成29年度 実績	平成29年度 前年比%	平成28年度	平成27年度
利用情報	開館日数(日)	365	100.0	365	365
	利用者数(人)	―	－	―	―
	利用コマ数		－		
	利用可能コマ数		－		
負担状況	市（市民）負担額⑮（⑪－①＋⑥－⑫）		－		
	市（市民）負担割合（%）⑯（⑮÷（⑭－⑫））	－		－	－
	利用者負担割合（%）（1-⑯）	－		－	－
指定管理者収支差引（⑤－⑬）			－		

	（区分・単位）	平成29年度 千円	平成29年度 前年度比%	平成28年度 千円	平成27年度 千円
収入	市の収入計①（②＋③+④）		－		
	施設使用料・負担金②		－		
	貸付料・目的外使用料③		－		
	その他収入④		－		
	指定管理者の収入計⑤（⑥+⑦+⑧+⑨）		－		
	指定管理料⑥		－		
	利用料金収入⑦		－		
	自主事業収入⑧		－		
	その他収入⑨		－		
	収入合計⑩		－		
支出	市の支出計⑪（指定管理料除く）		－		
	施設のコスト		－		
	工事請負費・修繕費⑫		－		
	事業のコスト		－		
	人に係るコスト		－		
	指定管理者の支出計⑬		－		
	施設のコスト（修繕費含む）		－		
	自主事業以外のコスト		－		
	自主事業のコスト		－		
	人に係るコスト		－		
	支出合計⑭		－		
施設経営における実質的な収入（⑩－⑥）			－		

施設所管課	消防局総務課	施設評価対象主管課	消防局総務課

施設基本情報シート

平成29年度

施設コード	6012(1011)	施設用途別分類	消防施設
施設名	下関市消防団阿川分団第1部消防機庫（上市）	利用圏域別分類	地区
所在地(町名・番地)	豊北町大字阿川539-13	施設運営形態	直営（一部委託を含む）
開設年月日	平成8年4月1日	指定管理者	
財産区分	行政財産	指定管理期間	
設置根拠法令	消防組織法	外観	
設置条例	下関市消防団の設置等に関する条例		
施設概要	消防は、その施設及び人員を活用して、国民の生命、身体及び財産を火災から保護するとともに、水火災又は地震等の災害を防除し、及びこれらの災害による被害を軽減するほか、災害等による傷病者の搬送を適切に行うことを任務とする。	内部	
利用対象者	消防団員		

土地情報	土地面積	167.71 ㎡		
	うち市有面積	167.71 ㎡		
	うち借地面積	0.00 ㎡		
	駐車場の設置状況	無	0 台	
建物情報	総延床面積	54.68 ㎡		
	占有面積（㎡）	54.68	借家面積（㎡）	0.00
	階数（主たる建物）	地上2階		
	構造（主たる建物）	木造		
	建築年（主たる建物）	平成8年		
	建物所有状況	市有物件		
	耐震対応（主たる建物）	対応済		
	耐震対応率	1.0		
	避難所指定の有無	無		
	未利用スペース	0.00 ㎡		

	（区分・単位）	平成29年度		平成28年度	平成27年度
		実績	前年比%		
利用情報	開館日数(日)	365	100.0	365	365
	利用者数(人)	―	－	―	―
	利用コマ数		－		
	利用可能コマ数		－		
負担状況	市（市民）負担額⑮（⑪－①＋⑥－⑫）	19	105.6	18	18
	市（市民）負担割合（%）⑯（⑮÷（⑭－⑫））	100.0		100.0	100.0
	利用者負担割合（%）（1-⑯）				
指定管理者収支差引（⑤－⑬）			－		

	（区分・単位）	平成29年度		平成28年度	平成27年度
		千円	前年度比%	千円	千円
収入	市の収入計①（②＋③+④）		－		
	施設使用料・負担金②		－		
	貸付料・目的外使用料③		－		
	その他収入④		－		
	指定管理者の収入計⑤（⑥+⑦+⑧+⑨）		－		
	指定管理料⑥		－		
	利用料金収入⑦		－		
	自主事業収入⑧		－		
	その他収入⑨		－		
	収入合計⑩		－		
支出	市の支出計⑪（指定管理料除く）	19	105.6	18	18
	施設のコスト	19	105.6	18	18
	工事請負費・修繕費⑫		－		
	事業のコスト		－		
	人に係るコスト		－		
	指定管理者の支出計⑬		－		
	施設のコスト（修繕費含む）		－		
	自主事業以外のコスト		－		
	自主事業のコスト		－		
	人に係るコスト		－		
	支出合計⑭	19	105.6	18	18
施設経営における実質的な収入（⑩－⑥）			－		

施設所管課	消防局総務課	施設評価対象主管課	消防局総務課

施設基本情報シート

平成29年度

施設コード	6013(1012)	施設用途別分類	消防施設
施設名	下関市消防団阿川分団第2部消防機庫（河内）	利用圏域別分類	地区
所在地(町名・番地)	豊北町大字阿川1630-3	施設運営形態	直営（一部委託を含む）
開設年月日	平成3年12月1日	指定管理者	
財産区分	行政財産	指定管理期間	
設置根拠法令	消防組織法	外観	
設置条例	下関市消防団の設置等に関する条例		
施設概要	消防は、その施設及び人員を活用して、国民の生命、身体及び財産を火災から保護するとともに、水火災又は地震等の災害を防除し、及びこれらの災害による被害を軽減するほか、災害等による傷病者の搬送を適切に行うことを任務とする。	内部	
利用対象者	消防団員		

土地情報	土地面積	160.00 ㎡		
	うち市有面積	160.00 ㎡		
	うち借地面積	0.00 ㎡		
	駐車場の設置状況	無	0 台	
建物情報	総延床面積	46.58 ㎡		
	占有面積（㎡）	46.58	借家面積（㎡）	0.00
	階数（主たる建物）	地上2階		
	構造（主たる建物）	木造		
	建築年（主たる建物）	平成3年		
	建物所有状況	市有物件		
	耐震対応（主たる建物）	対応済		
	耐震対応率	1.0		
	避難所指定の有無	無		
	未利用スペース	0.00 ㎡		

	（区分・単位）	平成29年度		平成28年度	平成27年度
		実績	前年比%		
利用情報	開館日数(日)	365	100.0	365	365
	利用者数(人)	―	－	―	―
	利用コマ数		－		
	利用可能コマ数		－		
負担状況	市（市民）負担額⑮（⑪－①＋⑥－⑫）	7	100.0	7	8
	市（市民）負担割合（%）⑯（⑮÷（⑭－⑫））	100.0		100.0	100.0
	利用者負担割合（%）（1-⑯）				
指定管理者収支差引（⑤－⑬）			－		

	（区分・単位）	平成29年度		平成28年度	平成27年度
		千円	前年度比%	千円	千円
収入	市の収入計①（②＋③+④）		－		
	施設使用料・負担金②		－		
	貸付料・目的外使用料③		－		
	その他収入④		－		
	指定管理者の収入計⑤（⑥+⑦+⑧+⑨）		－		
	指定管理料⑥		－		
	利用料金収入⑦		－		
	自主事業収入⑧		－		
	その他収入⑨		－		
	収入合計⑩		－		
支出	市の支出計⑪（指定管理料除く）	7	100.0	7	8
	施設のコスト	7	100.0	7	8
	工事請負費・修繕費⑫		－		
	事業のコスト		－		
	人に係るコスト		－		
	指定管理者の支出計⑬		－		
	施設のコスト（修繕費含む）		－		
	自主事業以外のコスト		－		
	自主事業のコスト		－		
	人に係るコスト		－		
	支出合計⑭	7	100.0	7	8
施設経営における実質的な収入（⑩－⑥）			－		

施設所管課	消防局総務課	施設評価対象主管課	消防局総務課

施設基本情報シート

平成29年度

施設コード	6014(1013)	施設用途別分類	消防施設
施設名	下関市消防団阿川分団第3部消防機庫（浦）	利用圏域別分類	地区
所在地(町名・番地)	豊北町大字阿川3734	施設運営形態	直営（一部委託を含む）
開設年月日	平成11年4月1日	指定管理者	
財産区分	行政財産	指定管理期間	
設置根拠法令	消防組織法	外観	
設置条例	下関市消防団の設置等に関する条例		
施設概要	消防は、その施設及び人員を活用して、国民の生命、身体及び財産を火災から保護するとともに、水火災又は地震等の災害を防除し、及びこれらの災害による被害を軽減するほか、災害等による傷病者の搬送を適切に行うことを任務とする。	内部	
利用対象者	消防団員		

土地情報	土地面積	344.00 ㎡		
	うち市有面積	344.00 ㎡		
	うち借地面積	0.00 ㎡		
	駐車場の設置状況	無	0 台	
建物情報	総延床面積	56.70 ㎡		
	占有面積（㎡）	56.70	借家面積（㎡）	0.00
	階数（主たる建物）	地上2階		
	構造（主たる建物）	木造		
	建築年（主たる建物）	平成11年		
	建物所有状況	市有物件		
	耐震対応（主たる建物）	対応済		
	耐震対応率	1.0		
	避難所指定の有無	無		
	未利用スペース	0.00 ㎡		

	（区分・単位）	平成29年度		平成28年度	平成27年度
		実績	前年比%		
利用情報	開館日数(日)	365	100.0	365	365
	利用者数(人)	―	－	―	―
	利用コマ数		－		
	利用可能コマ数		－		
負担状況	市（市民）負担額⑮（⑪－①＋⑥－⑫）	23	100.0	23	24
	市（市民）負担割合（%）⑯（⑮÷（⑭－⑫））	100.0		100.0	100.0
	利用者負担割合（%）（1-⑯）				
指定管理者収支差引（⑤－⑬）			－		

	（区分・単位）	平成29年度		平成28年度	平成27年度
		千円	前年度比%	千円	千円
収入	市の収入計①（②＋③+④）		－		
	施設使用料・負担金②		－		
	貸付料・目的外使用料③		－		
	その他収入④		－		
	指定管理者の収入計⑤（⑥+⑦+⑧+⑨）		－		
	指定管理料⑥		－		
	利用料金収入⑦		－		
	自主事業収入⑧		－		
	その他収入⑨		－		
	収入合計⑩		－		
支出	市の支出計⑪（指定管理料除く）	23	100.0	23	24
	施設のコスト	23	100.0	23	24
	工事請負費・修繕費⑫		－		
	事業のコスト		－		
	人に係るコスト		－		
	指定管理者の支出計⑬		－		
	施設のコスト（修繕費含む）		－		
	自主事業以外のコスト		－		
	自主事業のコスト		－		
	人に係るコスト		－		
	支出合計⑭	23	100.0	23	24
施設経営における実質的な収入（⑩－⑥）			－		

施設所管課	消防局総務課	施設評価対象主管課	消防局総務課

施設基本情報シート

平成29年度

施設コード	6015(1014)	施設用途別分類	消防施設
施設名	下関市消防団粟野分団第1部消防機庫（浦）	利用圏域別分類	地区
所在地(町名・番地)	豊北町大字粟野4932-4	施設運営形態	直営（一部委託を含む）
開設年月日	平成13年10月31日	指定管理者	
財産区分	行政財産	指定管理期間	
設置根拠法令	消防組織法	外観	
設置条例	下関市消防団の設置等に関する条例		
施設概要	消防は、その施設及び人員を活用して、国民の生命、身体及び財産を火災から保護するとともに、水火災又は地震等の災害を防除し、及びこれらの災害による被害を軽減するほか、災害等による傷病者の搬送を適切に行うことを任務とする。	内部	
利用対象者	消防団員		

土地情報	土地面積	1,753.00 ㎡		
	うち市有面積	0.00 ㎡		
	うち借地面積	1,753.00 ㎡		
	駐車場の設置状況	無	0 台	
建物情報	総延床面積	46.58 ㎡		
	占有面積（㎡）	46.58	借家面積（㎡）	0.00
	階数（主たる建物）	地上2階		
	構造（主たる建物）	木造		
	建築年（主たる建物）	平成3年		
	建物所有状況	市有物件		
	耐震対応（主たる建物）	対応済		
	耐震対応率	1.0		
	避難所指定の有無	無		
	未利用スペース	0.00 ㎡		

	（区分・単位）	平成29年度		平成28年度	平成27年度
		実績	前年比%		
利用情報	開館日数(日)	365	100.0	365	365
	利用者数(人)	―	－	―	―
	利用ｺﾏ数		－		
	利用可能ｺﾏ数		－		
負担状況	市（市民）負担額⑮（⑪－①＋⑥－⑫）	18	105.9	17	18
	市（市民）負担割合（%）⑯（⑮÷（⑭－⑫））	100.0		100.0	100.0
	利用者負担割合（%）（1-⑯）				
指定管理者収支差引（⑤－⑬）			－		

	（区分・単位）	平成29年度		平成28年度	平成27年度
		千円	前年度比%	千円	千円
収入	市の収入計①（②＋③+④）		－		
	施設使用料・負担金②		－		
	貸付料・目的外使用料③		－		
	その他収入④		－		
	指定管理者の収入計⑤（⑥+⑦+⑧+⑨）		－		
	指定管理料⑥		－		
	利用料金収入⑦		－		
	自主事業収入⑧		－		
	その他収入⑨		－		
	収入合計⑩		－		
支出	市の支出計⑪（指定管理料除く）	18	105.9	17	18
	施設のコスト	18	105.9	17	18
	工事請負費・修繕費⑫		－		
	事業のコスト		－		
	人に係るコスト		－		
	指定管理者の支出計⑬		－		
	施設のコスト（修繕費含む）		－		
	自主事業以外のコスト		－		
	自主事業のコスト		－		
	人に係るコスト		－		
	支出合計⑭	18	105.9	17	18
施設経営における実質的な収入（⑩－⑥）			－		

施設所管課	消防局総務課	施設評価対象主管課	消防局総務課

施設基本情報シート

平成29年度

施設コード	6016(1015)	施設用途別分類	消防施設
施設名	下関市消防団粟野分団第2部消防機庫（宮迫）	利用圏域別分類	地区
所在地(町名・番地)	豊北町大字粟野3349	施設運営形態	直営（一部委託を含む）
開設年月日	平成13年4月1日	指定管理者	
財産区分	行政財産	指定管理期間	
設置根拠法令	消防組織法	外観	
設置条例	下関市消防団の設置等に関する条例		
施設概要	消防は、その施設及び人員を活用して、国民の生命、身体及び財産を火災から保護するとともに、水火災又は地震等の災害を防除し、及びこれらの災害による被害を軽減するほか、災害等による傷病者の搬送を適切に行うことを任務とする。	内部	
利用対象者	消防団員		

土地情報	土地面積	125.00 ㎡		
	うち市有面積	125.00 ㎡		
	うち借地面積	0.00 ㎡		
	駐車場の設置状況	無	0 台	
建物情報	総延床面積	56.70 ㎡		
	占有面積（㎡）	56.70	借家面積（㎡）	0.00
	階数（主たる建物）	地上2階		
	構造（主たる建物）	木造		
	建築年（主たる建物）	平成13年		
	建物所有状況	市有物件		
	耐震対応（主たる建物）	対応済		
	耐震対応率	1.0		
	避難所指定の有無	無		
	未利用スペース	0.00 ㎡		

	（区分・単位）	平成29年度		平成28年度	平成27年度
		実績	前年比%		
利用情報	開館日数(日)	365	100.0	365	365
	利用者数(人)	―	－	―	―
	利用コマ数		－		
	利用可能コマ数		－		
負担状況	市（市民）負担額⑮（⑪－①＋⑥－⑫）	21	77.8	27	23
	市（市民）負担割合（%）⑯（⑮÷（⑭－⑫））	100.0		100.0	100.0
	利用者負担割合（%）（1-⑯）				
指定管理者収支差引（⑤－⑬）			－		

	（区分・単位）	平成29年度		平成28年度	平成27年度
		千円	前年度比%	千円	千円
収入	市の収入計①（②＋③+④）		－		
	施設使用料・負担金②		－		
	貸付料・目的外使用料③		－		
	その他収入④		－		
	指定管理者の収入計⑤（⑥+⑦+⑧+⑨）		－		
	指定管理料⑥		－		
	利用料金収入⑦		－		
	自主事業収入⑧		－		
	その他収入⑨		－		
	収入合計⑩		－		
支出	市の支出計⑪（指定管理料除く）	21	77.8	27	23
	施設のコスト	21	77.8	27	23
	工事請負費・修繕費⑫		－		
	事業のコスト		－		
	人に係るコスト		－		
	指定管理者の支出計⑬		－		
	施設のコスト（修繕費含む）		－		
	自主事業以外のコスト		－		
	自主事業のコスト		－		
	人に係るコスト		－		
	支出合計⑭	21	77.8	27	23
施設経営における実質的な収入（⑩－⑥）			－		

施設所管課	消防局総務課	施設評価対象主管課	消防局総務課

施設基本情報シート

平成29年度

施設コード	6017(1016)	施設用途別分類	消防施設
施設名	下関市消防団粟野分団第3部消防機庫（郷西上）	利用圏域別分類	地区
所在地(町名・番地)	豊北町大字粟野3610	施設運営形態	直営（一部委託を含む）
開設年月日	平成4年4月1日	指定管理者	
財産区分	行政財産	指定管理期間	
設置根拠法令	消防組織法	外観	
設置条例	下関市消防団の設置等に関する条例		
施設概要	消防は、その施設及び人員を活用して、国民の生命、身体及び財産を火災から保護するとともに、水火災又は地震等の災害を防除し、及びこれらの災害による被害を軽減するほか、災害等による傷病者の搬送を適切に行うことを任務とする。	内部	
利用対象者	消防団員		

土地情報	土地面積	275.00 ㎡		
	うち市有面積	0.00 ㎡		
	うち借地面積	275.00 ㎡		
	駐車場の設置状況	無	0 台	
建物情報	総延床面積	61.80 ㎡		
	占有面積（㎡）	61.80	借家面積（㎡）	0.00
	階数（主たる建物）	地上2階		
	構造（主たる建物）	木造		
	建築年（主たる建物）	平成4年		
	建物所有状況	市有物件		
	耐震対応（主たる建物）	対応済		
	耐震対応率	1.0		
	避難所指定の有無	無		
	未利用スペース	0.00 ㎡		

	（区分・単位）	平成29年度 実績	平成29年度 前年比%	平成28年度	平成27年度
利用情報	開館日数(日)	365	100.0	365	365
	利用者数(人)	―	－	―	―
	利用コマ数		－		
	利用可能コマ数		－		
負担状況	市（市民）負担額⑮（⑪－①＋⑥－⑫）	18	105.9	17	18
	市（市民）負担割合（%）⑯（⑮÷（⑭－⑫））	100.0		100.0	100.0
	利用者負担割合（%）（1-⑯）				
指定管理者収支差引（⑤－⑬）			－		

	（区分・単位）	平成29年度 千円	平成29年度 前年度比%	平成28年度 千円	平成27年度 千円
収入	市の収入計①（②＋③+④）		－		
	施設使用料・負担金②		－		
	貸付料・目的外使用料③		－		
	その他収入④		－		
	指定管理者の収入計⑤（⑥+⑦+⑧+⑨）		－		
	指定管理料⑥		－		
	利用料金収入⑦		－		
	自主事業収入⑧		－		
	その他収入⑨		－		
	収入合計⑩		－		
支出	市の支出計⑪（指定管理料除く）	18	105.9	17	18
	施設のコスト	18	105.9	17	18
	工事請負費・修繕費⑫		－		
	事業のコスト		－		
	人に係るコスト		－		
	指定管理者の支出計⑬		－		
	施設のコスト（修繕費含む）		－		
	自主事業以外のコスト		－		
	自主事業のコスト		－		
	人に係るコスト		－		
	支出合計⑭	18	105.9	17	18
施設経営における実質的な収入（⑩－⑥）			－		

施設所管課	消防局総務課	施設評価対象主管課	消防局総務課

施設基本情報シート

平成29年度

施設コード	6018(1017)	施設用途別分類	消防施設
施設名	下関市消防団滝部分団第3部消防機庫（二見）	利用圏域別分類	地区
所在地(町名・番地)	豊北町大字北宇賀3583-1	施設運営形態	直営（一部委託を含む）
開設年月日	平成2年12月1日	指定管理者	
財産区分	行政財産	指定管理期間	
設置根拠法令	消防組織法	外観	
設置条例	下関市消防団の設置等に関する条例		
施設概要	消防は、その施設及び人員を活用して、国民の生命、身体及び財産を火災から保護するとともに、水火災又は地震等の災害を防除し、及びこれらの災害による被害を軽減するほか、災害等による傷病者の搬送を適切に行うことを任務とする。	内部	
利用対象者	消防団員		

土地情報	土地面積	0.00 ㎡		
	うち市有面積	0.00 ㎡		
	うち借地面積	0.00 ㎡		
	駐車場の設置状況	無	0 台	
建物情報	総延床面積	46.55 ㎡		
	占有面積（㎡）	46.55	借家面積（㎡）	0.00
	階数（主たる建物）	地上2階		
	構造（主たる建物）	木造		
	建築年（主たる建物）	平成2年		
	建物所有状況			
	耐震対応（主たる建物）	対応済		
	耐震対応率	―		
	避難所指定の有無	無		
	未利用スペース	0.00 ㎡		

	（区分・単位）	平成29年度		平成28年度	平成27年度
		実績	前年比%		
利用情報	開館日数(日)	365	100.0	365	365
	利用者数(人)	―	－	―	―
	利用コマ数		－		
	利用可能コマ数		－		
負担状況	市（市民）負担額⑮（⑪－①＋⑥－⑫）	18	105.9	17	18
	市（市民）負担割合（%）⑯（⑮÷（⑭－⑫））	100.0		100.0	100.0
	利用者負担割合（%）（1-⑯）				
指定管理者収支差引（⑤－⑬）			－		

	（区分・単位）	平成29年度		平成28年度	平成27年度
		千円	前年度比%	千円	千円
収入	市の収入計①（②＋③+④）		－		
	施設使用料・負担金②		－		
	貸付料・目的外使用料③		－		
	その他収入④		－		
	指定管理者の収入計⑤（⑥+⑦+⑧+⑨）		－		
	指定管理料⑥		－		
	利用料金収入⑦		－		
	自主事業収入⑧		－		
	その他収入⑨		－		
	収入合計⑩		－		
支出	市の支出計⑪（指定管理料除く）	18	105.9	17	18
	施設のコスト	18	105.9	17	18
	工事請負費・修繕費⑫		－		
	事業のコスト		－		
	人に係るコスト		－		
	指定管理者の支出計⑬		－		
	施設のコスト（修繕費含む）		－		
	自主事業以外のコスト		－		
	自主事業のコスト		－		
	人に係るコスト		－		
	支出合計⑭	18	105.9	17	18
施設経営における実質的な収入（⑩－⑥）			－		

施設所管課	消防局総務課	施設評価対象主管課	消防局総務課

施設基本情報シート

平成29年度

施設コード	6019(1018)	施設用途別分類	消防施設
施設名	下関市消防団田耕分団第1部消防機庫（小野）	利用圏域別分類	地区
所在地(町名・番地)	豊北町大字田耕7221-6	施設運営形態	直営（一部委託を含む）
開設年月日	平成2年12月11日	指定管理者	
財産区分	行政財産	指定管理期間	
設置根拠法令	消防組織法	外観	
設置条例	下関市消防団の設置等に関する条例		
施設概要	消防は、その施設及び人員を活用して、国民の生命、身体及び財産を火災から保護するとともに、水火災又は地震等の災害を防除し、及びこれらの災害による被害を軽減するほか、災害等による傷病者の搬送を適切に行うことを任務とする。	内部	
利用対象者	消防団員		

土地情報	土地面積	64.27 ㎡		
	うち市有面積	64.27 ㎡		
	うち借地面積	0.00 ㎡		
	駐車場の設置状況	無	0 台	
建物情報	総延床面積	46.58 ㎡		
	占有面積（㎡）	46.58	借家面積（㎡）	0.00
	階数（主たる建物）	地上2階		
	構造（主たる建物）	木造		
	建築年（主たる建物）	平成2年		
	建物所有状況	市有物件		
	耐震対応（主たる建物）	対応済		
	耐震対応率	1.0		
	避難所指定の有無	無		
	未利用スペース	0.00 ㎡		

	（区分・単位）	平成29年度		平成28年度	平成27年度
		実績	前年比%		
利用情報	開館日数(日)	365	100.0	365	365
	利用者数(人)	―	－	―	―
	利用コマ数		－		
	利用可能コマ数		－		
負担状況	市（市民）負担額⑮（⑪－①＋⑥－⑫）	18	105.9	17	18
	市（市民）負担割合（%）⑯（⑮÷（⑭－⑫））	100.0		100.0	100.0
	利用者負担割合（%）（1-⑯）				
指定管理者収支差引（⑤－⑬）			－		

	（区分・単位）	平成29年度		平成28年度	平成27年度
		千円	前年度比%	千円	千円
収入	市の収入計①（②＋③+④）		－		
	施設使用料・負担金②		－		
	貸付料・目的外使用料③		－		
	その他収入④		－		
	指定管理者の収入計⑤（⑥+⑦+⑧+⑨）		－		
	指定管理料⑥		－		
	利用料金収入⑦		－		
	自主事業収入⑧		－		
	その他収入⑨		－		
	収入合計⑩		－		
支出	市の支出計⑪（指定管理料除く）	18	105.9	17	18
	施設のコスト	18	105.9	17	18
	工事請負費・修繕費⑫		－		
	事業のコスト		－		
	人に係るコスト		－		
	指定管理者の支出計⑬		－		
	施設のコスト（修繕費含む）		－		
	自主事業以外のコスト		－		
	自主事業のコスト		－		
	人に係るコスト		－		
	支出合計⑭	18	105.9	17	18
施設経営における実質的な収入（⑩－⑥）			－		

施設所管課	消防局総務課	施設評価対象主管課	消防局総務課

施設基本情報シート

平成29年度

施設コード	6020(1019)	施設用途別分類	消防施設
施設名	下関市消防団田耕分団第2・3部消防機庫（五千原）	利用圏域別分類	地区
所在地(町名・番地)	豊北町大字田耕7715	施設運営形態	直営（一部委託を含む）
開設年月日	平成10年4月1日	指定管理者	
財産区分	行政財産	指定管理期間	
設置根拠法令	消防組織法	外観	
設置条例	下関市消防団の設置等に関する条例		
施設概要	消防は、その施設及び人員を活用して、国民の生命、身体及び財産を火災から保護するとともに、水火災又は地震等の災害を防除し、及びこれらの災害による被害を軽減するほか、災害等による傷病者の搬送を適切に行うことを任務とする。	内部	
利用対象者	消防団員		

土地情報	土地面積	243.66 ㎡		
	うち市有面積	243.66 ㎡		
	うち借地面積	0.00 ㎡		
	駐車場の設置状況	無	0 台	
建物情報	総延床面積	116.66 ㎡		
	占有面積（㎡）	116.66	借家面積（㎡）	0.00
	階数（主たる建物）	地上2階		
	構造（主たる建物）	木造		
	建築年（主たる建物）	平成10年		
	建物所有状況	市有物件		
	耐震対応（主たる建物）	対応済		
	耐震対応率	1.0		
	避難所指定の有無	無		
	未利用スペース	0.00 ㎡		

	（区分・単位）	平成29年度 実績	平成29年度 前年比%	平成28年度	平成27年度
利用情報	開館日数(日)	365	100.0	365	365
	利用者数(人)	―	－	―	―
	利用コマ数		－		
	利用可能コマ数		－		
負担状況	市（市民）負担額⑮（⑪－①＋⑥－⑫）	20	95.2	21	20
	市（市民）負担割合（%）⑯（⑮÷（⑭－⑫））	100.0		100.0	100.0
	利用者負担割合（%）（1-⑯）				
指定管理者収支差引（⑤－⑬）			－		

	（区分・単位）	平成29年度 千円	平成29年度 前年度比%	平成28年度 千円	平成27年度 千円
収入	市の収入計①（②＋③+④）		－		
	施設使用料・負担金②		－		
	貸付料・目的外使用料③		－		
	その他収入④		－		
	指定管理者の収入計⑤（⑥+⑦+⑧+⑨）		－		
	指定管理料⑥		－		
	利用料金収入⑦		－		
	自主事業収入⑧		－		
	その他収入⑨		－		
	収入合計⑩		－		
支出	市の支出計⑪（指定管理料除く）	20	95.2	21	24
	施設のコスト	20	95.2	21	20
	工事請負費・修繕費⑫		－		4
	事業のコスト		－		
	人に係るコスト		－		
	指定管理者の支出計⑬		－		
	施設のコスト（修繕費含む）		－		
	自主事業以外のコスト		－		
	自主事業のコスト		－		
	人に係るコスト		－		
	支出合計⑭	20	95.2	21	24
施設経営における実質的な収入（⑩－⑥）			－		

施設所管課	消防局総務課	施設評価対象主管課	消防局総務課

施設基本情報シート

平成29年度

施設コード	6021(1020)	施設用途別分類	消防施設
施設名	下関市消防団田耕分団第4部消防機庫（下畑）	利用圏域別分類	地区
所在地(町名・番地)	豊北町大字北宇賀1650-1	施設運営形態	直営（一部委託を含む）
開設年月日	平成5年4月1日	指定管理者	
財産区分	行政財産	指定管理期間	
設置根拠法令	消防組織法	外観	
設置条例	下関市消防団の設置等に関する条例		
施設概要	消防は、その施設及び人員を活用して、国民の生命、身体及び財産を火災から保護するとともに、水火災又は地震等の災害を防除し、及びこれらの災害による被害を軽減するほか、災害等による傷病者の搬送を適切に行うことを任務とする。	内部	
利用対象者	消防団員		

土地情報	土地面積	89.00 ㎡		
	うち市有面積	0.00 ㎡		
	うち借地面積	89.00 ㎡		
	駐車場の設置状況	無	0 台	
建物情報	総延床面積	35.05 ㎡		
	占有面積（㎡）	35.05	借家面積（㎡）	0.00
	階数（主たる建物）	地上1階		
	構造（主たる建物）	木造		
	建築年（主たる建物）	平成5年		
	建物所有状況	市有物件		
	耐震対応（主たる建物）	対応済		
	耐震対応率	1.0		
	避難所指定の有無	無		
	未利用スペース	0.00 ㎡		

	（区分・単位）	平成29年度		平成28年度	平成27年度
		実績	前年比%		
利用情報	開館日数(日)	365	100.0	365	365
	利用者数(人)	―	－	―	―
	利用コマ数		－		
	利用可能コマ数		－		
負担状況	市（市民）負担額⑮（⑪－①＋⑥－⑫）	28	147.4	19	18
	市（市民）負担割合（%）⑯（⑮÷（⑭－⑫））	100.0		100.0	100.0
	利用者負担割合（%）（1-⑯）				
指定管理者収支差引（⑤－⑬）			－		

	（区分・単位）	平成29年度		平成28年度	平成27年度
		千円	前年度比%	千円	千円
収入	市の収入計①（②＋③+④）		－		
	施設使用料・負担金②		－		
	貸付料・目的外使用料③		－		
	その他収入④		－		
	指定管理者の収入計⑤（⑥+⑦+⑧+⑨）		－		
	指定管理料⑥		－		
	利用料金収入⑦		－		
	自主事業収入⑧		－		
	その他収入⑨		－		
	収入合計⑩		－		
支出	市の支出計⑪（指定管理料除く）	28	147.4	19	18
	施設のコスト	28	147.4	19	18
	工事請負費・修繕費⑫		－		
	事業のコスト		－		
	人に係るコスト		－		
	指定管理者の支出計⑬		－		
	施設のコスト（修繕費含む）		－		
	自主事業以外のコスト		－		
	自主事業のコスト		－		
	人に係るコスト		－		
	支出合計⑭	28	147.4	19	18
施設経営における実質的な収入（⑩－⑥）			－		

施設所管課	消防局総務課	施設評価対象主管課	消防局総務課

施設基本情報シート

平成29年度

施設コード	6022(1021)	施設用途別分類	消防施設
施設名	下関市消防団宇賀第2分団消防機庫（本郷）	利用圏域別分類	地区
所在地(町名・番地)	豊浦町大字宇賀4361	施設運営形態	直営（一部委託を含む）
開設年月日	大正15年1月1日	指定管理者	
財産区分	行政財産	指定管理期間	
設置根拠法令	消防組織法	外観	
設置条例	下関市消防団の設置等に関する条例		
施設概要	消防は、その施設及び人員を活用して、国民の生命、身体及び財産を火災から保護するとともに、水火災又は地震等の災害を防除し、及びこれらの災害による被害を軽減するほか、災害等による傷病者の搬送を適切に行うことを任務とする。	内部	
利用対象者	消防団員		

土地情報	土地面積	0.00 ㎡		
	うち市有面積	0.00 ㎡		
	うち借地面積	0.00 ㎡		
	駐車場の設置状況	無	0 台	
建物情報	総延床面積	32.01 ㎡		
	占有面積（㎡）	32.01	借家面積（㎡）	0.00
	階数（主たる建物）	地上1階		
	構造（主たる建物）	コンクリートブロック		
	建築年（主たる建物）	大正15年		
	建物所有状況	市有物件		
	耐震対応（主たる建物）	未対応		
	耐震対応率	0.0		
	避難所指定の有無	無		
	未利用スペース	0.00 ㎡		

	（区分・単位）	平成29年度		平成28年度	平成27年度
		実績	前年比%		
利用情報	開館日数(日)	365	100.0	365	365
	利用者数(人)	―	－	―	―
	利用コマ数		－		
	利用可能コマ数		－		
負担状況	市（市民）負担額⑮（⑪－①＋⑥－⑫）	17	340.0	5	4
	市（市民）負担割合（%）⑯（⑮÷（⑭－⑫））	100.0		100.0	100.0
	利用者負担割合（%）（1-⑯）				
指定管理者収支差引（⑤－⑬）			－		

	（区分・単位）	平成29年度		平成28年度	平成27年度
		千円	前年度比%	千円	千円
収入	市の収入計①（②＋③+④）		－		
	施設使用料・負担金②		－		
	貸付料・目的外使用料③		－		
	その他収入④		－		
	指定管理者の収入計⑤（⑥+⑦+⑧+⑨）		－		
	指定管理料⑥		－		
	利用料金収入⑦		－		
	自主事業収入⑧		－		
	その他収入⑨		－		
	収入合計⑩		－		
支出	市の支出計⑪（指定管理料除く）	17	340.0	5	4
	施設のコスト	17	340.0	5	4
	工事請負費・修繕費⑫		－		
	事業のコスト		－		
	人に係るコスト		－		
	指定管理者の支出計⑬		－		
	施設のコスト（修繕費含む）		－		
	自主事業以外のコスト		－		
	自主事業のコスト		－		
	人に係るコスト		－		
	支出合計⑭	17	340.0	5	4
施設経営における実質的な収入（⑩－⑥）			－		

施設所管課	消防局総務課	施設評価対象主管課	消防局総務課

施設基本情報シート

平成29年度

施設コード	6023(1022)	施設用途別分類	消防施設
施設名	下関市消防団宇賀第3分団消防機庫（今簑）	利用圏域別分類	地区
所在地(町名・番地)	豊浦町大字宇賀2580-5	施設運営形態	直営（一部委託を含む）
開設年月日	平成10年4月1日	指定管理者	
財産区分	行政財産	指定管理期間	
設置根拠法令	消防組織法	外観	
設置条例	下関市消防団の設置等に関する条例		
施設概要	消防は、その施設及び人員を活用して、国民の生命、身体及び財産を火災から保護するとともに、水火災又は地震等の災害を防除し、及びこれらの災害による被害を軽減するほか、災害等による傷病者の搬送を適切に行うことを任務とする。	内部	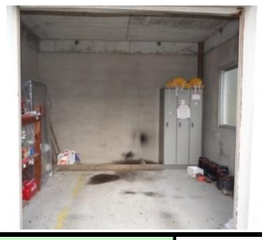
利用対象者	消防団員		

土地情報	土地面積	0.00 ㎡		
	うち市有面積	0.00 ㎡		
	うち借地面積	0.00 ㎡		
	駐車場の設置状況	無	0 台	
建物情報	総延床面積	17.34 ㎡		
	占有面積（㎡）	17.34	借家面積（㎡）	0.00
	階数（主たる建物）	地上1階		
	構造（主たる建物）	コンクリートブロック		
	建築年（主たる建物）	—		
	建物所有状況	市有物件		
	耐震対応（主たる建物）	未対応		
	耐震対応率	0.0		
	避難所指定の有無	無		
	未利用スペース	0.00 ㎡		

	（区分・単位）	平成29年度		平成28年度	平成27年度
		実績	前年比%		
利用情報	開館日数(日)	365	100.0	365	365
	利用者数(人)	—	–	—	—
	利用コマ数		–		
	利用可能コマ数		–		
負担状況	市（市民）負担額⑮（⑪－①＋⑥－⑫）	5	100.0	5	
	市（市民）負担割合（%）⑯（⑮÷（⑭－⑫））	100.0		100.0	–
	利用者負担割合（%）（1-⑯）				–
指定管理者収支差引（⑤－⑬）			–		

	（区分・単位）	平成29年度		平成28年度	平成27年度
		千円	前年度比%	千円	千円
収入	市の収入計①（②＋③+④）		–		
	施設使用料・負担金②		–		
	貸付料・目的外使用料③		–		
	その他収入④		–		
	指定管理者の収入計⑤（⑥+⑦+⑧+⑨）		–		
	指定管理料⑥		–		
	利用料金収入⑦		–		
	自主事業収入⑧		–		
	その他収入⑨		–		
	収入合計⑩		–		
支出	市の支出計⑪（指定管理料除く）	5	100.0	5	
	施設のコスト	5	100.0	5	
	工事請負費・修繕費⑫		–		
	事業のコスト		–		
	人に係るコスト		–		
	指定管理者の支出計⑬		–		
	施設のコスト（修繕費含む）		–		
	自主事業以外のコスト		–		
	自主事業のコスト		–		
	人に係るコスト		–		
	支出合計⑭	5	100.0	5	
施設経営における実質的な収入（⑩－⑥）			–		

施設所管課	消防局総務課	施設評価対象主管課	消防局総務課

施設基本情報シート

平成29年度

施設コード	6024(1023)	施設用途別分類	消防施設
施設名	下関市消防団宇賀第4分団消防機庫（湯玉在）	利用圏域別分類	地区
所在地(町名・番地)	豊浦町大字宇賀7838-4	施設運営形態	直営（一部委託を含む）
開設年月日	大正15年1月1日	指定管理者	
財産区分	行政財産	指定管理期間	
設置根拠法令	消防組織法	外観	
設置条例	下関市消防団の設置等に関する条例		
施設概要	消防は、その施設及び人員を活用して、国民の生命、身体及び財産を火災から保護するとともに、水火災又は地震等の災害を防除し、及びこれらの災害による被害を軽減するほか、災害等による傷病者の搬送を適切に行うことを任務とする。	内部	
利用対象者	消防団員		

土地情報	土地面積	0.00 ㎡		
	うち市有面積	0.00 ㎡		
	うち借地面積	0.00 ㎡		
	駐車場の設置状況	無	0 台	
建物情報	総延床面積	20.24 ㎡		
	占有面積（㎡）	20.24	借家面積（㎡）	0.00
	階数（主たる建物）	地上1階		
	構造（主たる建物）	木造		
	建築年（主たる建物）	―		
	建物所有状況	市有物件		
	耐震対応（主たる建物）	未対応		
	耐震対応率	0.0		
	避難所指定の有無	無		
	未利用スペース	0.00 ㎡		

	（区分・単位）	平成29年度		平成28年度	平成27年度
		実績	前年比%		
利用情報	開館日数(日)	365	100.0	365	365
	利用者数(人)	―	－	―	―
	利用コマ数		－		
	利用可能コマ数		－		
負担状況	市（市民）負担額⑮（⑪－①＋⑥－⑫）	3	100.0	3	
	市（市民）負担割合（%）⑯（⑮÷（⑭－⑫））	100.0		100.0	－
	利用者負担割合（%）（1-⑯）				－
指定管理者収支差引（⑤－⑬）			－		

	（区分・単位）	平成29年度		平成28年度	平成27年度
		千円	前年度比%	千円	千円
収入	市の収入計①（②＋③+④）		－		
	施設使用料・負担金②		－		
	貸付料・目的外使用料③		－		
	その他収入④		－		
	指定管理者の収入計⑤（⑥+⑦+⑧+⑨）		－		
	指定管理料⑥		－		
	利用料金収入⑦		－		
	自主事業収入⑧		－		
	その他収入⑨		－		
	収入合計⑩		－		
支出	市の支出計⑪（指定管理料除く）	3	100.0	3	
	施設のコスト	3	100.0	3	
	工事請負費・修繕費⑫		－		
	事業のコスト		－		
	人に係るコスト		－		
	指定管理者の支出計⑬		－		
	施設のコスト（修繕費含む）		－		
	自主事業以外のコスト		－		
	自主事業のコスト		－		
	人に係るコスト		－		
	支出合計⑭	3	100.0	3	
施設経営における実質的な収入（⑩－⑥）			－		

施設所管課	消防局総務課	施設評価対象主管課	消防局総務課

施設基本情報シート

平成29年度

施設コード	6025(1024)	施設用途別分類	消防施設
施設名	下関市消防団川棚第2分団消防機庫（松谷）	利用圏域別分類	地区
所在地(町名・番地)	豊浦町大字川棚8215	施設運営形態	直営（一部委託を含む）
開設年月日	昭和64年1月1日	指定管理者	
財産区分	行政財産	指定管理期間	
設置根拠法令	消防組織法	外観	
設置条例	下関市消防団の設置等に関する条例		
施設概要	消防は、その施設及び人員を活用して、国民の生命、身体及び財産を火災から保護するとともに、水火災又は地震等の災害を防除し、及びこれらの災害による被害を軽減するほか、災害等による傷病者の搬送を適切に行うことを任務とする。	内部	
利用対象者	消防団員		

土地情報	土地面積	0.00 ㎡		
	うち市有面積	0.00 ㎡		
	うち借地面積	0.00 ㎡		
	駐車場の設置状況	無	0 台	
建物情報	総延床面積	51.30 ㎡		
	占有面積（㎡）	51.30	借家面積（㎡）	0.00
	階数（主たる建物）	地上1階		
	構造（主たる建物）	コンクリートブロック		
	建築年（主たる建物）	昭和64年		
	建物所有状況	市有物件		
	耐震対応（主たる建物）	対応済		
	耐震対応率	1.0		
	避難所指定の有無	無		
	未利用スペース	0.00 ㎡		

	（区分・単位）	平成29年度		平成28年度	平成27年度
		実績	前年比%		
利用情報	開館日数(日)	365	100.0	365	365
	利用者数(人)	―	－	―	―
	利用コマ数		－		
	利用可能コマ数		－		
負担状況	市（市民）負担額⑮（⑪－①＋⑥－⑫）	13	100.0	13	13
	市（市民）負担割合（%）⑯（⑮÷（⑭－⑫））	100.0		100.0	100.0
	利用者負担割合（%）（1-⑯）				
指定管理者収支差引（⑤－⑬）			－		

	（区分・単位）	平成29年度		平成28年度	平成27年度
		千円	前年度比%	千円	千円
収入	市の収入計①（②＋③+④）		－		
	施設使用料・負担金②		－		
	貸付料・目的外使用料③		－		
	その他収入④		－		
	指定管理者の収入計⑤（⑥+⑦+⑧+⑨）		－		
	指定管理料⑥		－		
	利用料金収入⑦		－		
	自主事業収入⑧		－		
	その他収入⑨		－		
	収入合計⑩		－		
支出	市の支出計⑪（指定管理料除く）	13	100.0	13	13
	施設のコスト	13	100.0	13	13
	工事請負費・修繕費⑫		－		
	事業のコスト		－		
	人に係るコスト		－		
	指定管理者の支出計⑬		－		
	施設のコスト（修繕費含む）		－		
	自主事業以外のコスト		－		
	自主事業のコスト		－		
	人に係るコスト		－		
	支出合計⑭	13	100.0	13	13
施設経営における実質的な収入（⑩－⑥）			－		

施設所管課	消防局総務課	施設評価対象主管課	消防局総務課

施設基本情報シート

平成29年度

施設コード	6026(1025)	施設用途別分類	消防施設
施設名	下関市消防団川棚第3分団消防機庫（川棚中央）	利用圏域別分類	地区
所在地(町名・番地)	豊浦町大字川棚6895	施設運営形態	直営（一部委託を含む）
開設年月日	昭和57年1月1日	指定管理者	
財産区分	行政財産	指定管理期間	
設置根拠法令	消防組織法	外観	
設置条例	下関市消防団の設置等に関する条例		
施設概要	消防は、その施設及び人員を活用して、国民の生命、身体及び財産を火災から保護するとともに、水火災又は地震等の災害を防除し、及びこれらの災害による被害を軽減するほか、災害等による傷病者の搬送を適切に行うことを任務とする。	内部	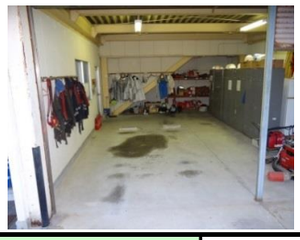
利用対象者	消防団員		

土地情報	土地面積	0.00 ㎡		
	うち市有面積	0.00 ㎡		
	うち借地面積	0.00 ㎡		
	駐車場の設置状況	無	0 台	
建物情報	総延床面積	38.50 ㎡		
	占有面積（㎡）	38.50	借家面積（㎡）	0.00
	階数（主たる建物）	地上1階		
	構造（主たる建物）	鉄筋コンクリート		
	建築年（主たる建物）	昭和57年		
	建物所有状況	市有物件		
	耐震対応（主たる建物）	対応済		
	耐震対応率	1.0		
	避難所指定の有無	無		
	未利用スペース	0.00 ㎡		

	（区分・単位）	平成29年度		平成28年度	平成27年度
		実績	前年比%		
利用情報	開館日数(日)	365	100.0	365	365
	利用者数(人)	―	－	―	―
	利用コマ数		－		
	利用可能コマ数		－		
負担状況	市（市民）負担額⑮（⑪－①＋⑥－⑫）		－		
	市（市民）負担割合（%）⑯（⑮÷（⑭－⑫））	－		－	－
	利用者負担割合（%）（1-⑯）	－		－	－
指定管理者収支差引（⑤－⑬）			－		

	（区分・単位）	平成29年度		平成28年度	平成27年度
		千円	前年度比%	千円	千円
収入	市の収入計①（②＋③+④）		－		
	施設使用料・負担金②		－		
	貸付料・目的外使用料③		－		
	その他収入④		－		
	指定管理者の収入計⑤（⑥+⑦+⑧+⑨）		－		
	指定管理料⑥		－		
	利用料金収入⑦		－		
	自主事業収入⑧		－		
	その他収入⑨		－		
	収入合計⑩		－		
支出	市の支出計⑪（指定管理料除く）		－		
	施設のコスト		－		
	工事請負費・修繕費⑫		－		
	事業のコスト		－		
	人に係るコスト		－		
	指定管理者の支出計⑬		－		
	施設のコスト（修繕費含む）		－		
	自主事業以外のコスト		－		
	自主事業のコスト		－		
	人に係るコスト		－		
	支出合計⑭		－		
施設経営における実質的な収入（⑩－⑥）			－		

施設所管課	消防局総務課	施設評価対象主管課	消防局総務課

施設基本情報シート

平成29年度

施設コード	6027(1026)	施設用途別分類	消防施設
施設名	下関市消防団川棚第4分団消防機庫（北村）	利用圏域別分類	地区
所在地(町名・番地)	豊浦町大字川棚3607-1	施設運営形態	直営（一部委託を含む）
開設年月日	昭和61年1月1日	指定管理者	
財産区分	行政財産	指定管理期間	
設置根拠法令	消防組織法	外観	
設置条例	下関市消防団の設置等に関する条例		
施設概要	消防は、その施設及び人員を活用して、国民の生命、身体及び財産を火災から保護するとともに、水火災又は地震等の災害を防除し、及びこれらの災害による被害を軽減するほか、災害等による傷病者の搬送を適切に行うことを任務とする。	内部	
利用対象者	消防団員		

土地情報	土地面積	0.00 ㎡		
	うち市有面積	0.00 ㎡		
	うち借地面積	0.00 ㎡		
	駐車場の設置状況	無	0 台	
建物情報	総延床面積	61.05 ㎡		
	占有面積（㎡）	61.05	借家面積（㎡）	0.00
	階数（主たる建物）	地上1階		
	構造（主たる建物）	鉄筋コンクリート		
	建築年（主たる建物）	昭和61年		
	建物所有状況	市有物件		
	耐震対応（主たる建物）	対応済		
	耐震対応率	1.0		
	避難所指定の有無	無		
	未利用スペース	0.00 ㎡		

	（区分・単位）	平成29年度		平成28年度	平成27年度
		実績	前年比%		
利用情報	開館日数(日)	365	100.0	365	365
	利用者数(人)	―	－	―	―
	利用コマ数		－		
	利用可能コマ数		－		
負担状況	市（市民）負担額⑮（⑪－①＋⑥－⑫）	18	72.0	25	26
	市（市民）負担割合（%）⑯（⑮÷（⑭－⑫））	100.0		100.0	100.0
	利用者負担割合（%）（1-⑯）				
指定管理者収支差引（⑤－⑬）			－		

	（区分・単位）	平成29年度		平成28年度	平成27年度
		千円	前年度比%	千円	千円
収入	市の収入計①（②＋③+④）		－		
	施設使用料・負担金②		－		
	貸付料・目的外使用料③		－		
	その他収入④		－		
	指定管理者の収入計⑤（⑥+⑦+⑧+⑨）		－		
	指定管理料⑥		－		
	利用料金収入⑦		－		
	自主事業収入⑧		－		
	その他収入⑨		－		
	収入合計⑩		－		
支出	市の支出計⑪（指定管理料除く）	18	72.0	25	26
	施設のコスト	18	72.0	25	26
	工事請負費・修繕費⑫		－		
	事業のコスト		－		
	人に係るコスト		－		
	指定管理者の支出計⑬		－		
	施設のコスト（修繕費含む）		－		
	自主事業以外のコスト		－		
	自主事業のコスト		－		
	人に係るコスト		－		
	支出合計⑭	18	72.0	25	26
施設経営における実質的な収入（⑩－⑥）			－		

施設所管課	消防局総務課	施設評価対象主管課	消防局総務課

施設基本情報シート

平成29年度

施設コード	6028(1027)	施設用途別分類	消防施設
施設名	下関市消防団川棚第5分団消防機庫（小中野）	利用圏域別分類	地区
所在地(町名・番地)	豊浦町大字川棚1434-7	施設運営形態	直営（一部委託を含む）
開設年月日	昭和59年1月1日	指定管理者	
財産区分	行政財産	指定管理期間	
設置根拠法令	消防組織法	外観	
設置条例	下関市消防団の設置等に関する条例		
施設概要	消防は、その施設及び人員を活用して、国民の生命、身体及び財産を火災から保護するとともに、水火災又は地震等の災害を防除し、及びこれらの災害による被害を軽減するほか、災害等による傷病者の搬送を適切に行うことを任務とする。	内部	
利用対象者	消防団員		

土地情報	土地面積	0.00 ㎡		
	うち市有面積	0.00 ㎡		
	うち借地面積	0.00 ㎡		
	駐車場の設置状況	無	0 台	
建物情報	総延床面積	73.61 ㎡		
	占有面積（㎡）	73.61	借家面積（㎡）	0.00
	階数（主たる建物）	地上1階		
	構造（主たる建物）	コンクリートブロック		
	建築年（主たる建物）	昭和59年		
	建物所有状況	市有物件		
	耐震対応（主たる建物）	対応済		
	耐震対応率	1.0		
	避難所指定の有無	無		
	未利用スペース	0.00 ㎡		

	（区分・単位）	平成29年度		平成28年度	平成27年度
		実績	前年比%		
利用情報	開館日数(日)	365	100.0	365	365
	利用者数(人)	―	－	―	―
	利用ｺﾏ数		－		
	利用可能ｺﾏ数		－		
負担状況	市（市民）負担額⑮（⑪－①＋⑥－⑫）	12	100.0	12	12
	市（市民）負担割合（%）⑯（⑮÷（⑭－⑫））	100.0		100.0	100.0
	利用者負担割合（%）（1-⑯）				
指定管理者収支差引（⑤－⑬）			－		

	（区分・単位）	平成29年度		平成28年度	平成27年度
		千円	前年度比%	千円	千円
収入	市の収入計①（②＋③+④）		－		
	施設使用料・負担金②		－		
	貸付料・目的外使用料③		－		
	その他収入④		－		
	指定管理者の収入計⑤（⑥+⑦+⑧+⑨）		－		
	指定管理料⑥		－		
	利用料金収入⑦		－		
	自主事業収入⑧		－		
	その他収入⑨		－		
	収入合計⑩		－		
支出	市の支出計⑪（指定管理料除く）	12	100.0	12	12
	施設のコスト	12	100.0	12	12
	工事請負費・修繕費⑫		－		
	事業のコスト		－		
	人に係るコスト		－		
	指定管理者の支出計⑬		－		
	施設のコスト（修繕費含む）		－		
	自主事業以外のコスト		－		
	自主事業のコスト		－		
	人に係るコスト		－		
	支出合計⑭	12	100.0	12	12
施設経営における実質的な収入（⑩－⑥）			－		

施設所管課	消防局総務課	施設評価対象主管課	消防局総務課

施設基本情報シート

平成29年度

施設コード	6029(1028)	施設用途別分類	消防施設
施設名	下関市消防団川棚第6分団消防機庫（高砂）	利用圏域別分類	地区
所在地(町名・番地)	豊浦町大字川棚1480-42	施設運営形態	直営（一部委託を含む）
開設年月日	－	指定管理者	
財産区分	行政財産	指定管理期間	
設置根拠法令	消防組織法	外観	
設置条例	下関市消防団の設置等に関する条例		
施設概要	消防は、その施設及び人員を活用して、国民の生命、身体及び財産を火災から保護するとともに、水火災又は地震等の災害を防除し、及びこれらの災害による被害を軽減するほか、災害等による傷病者の搬送を適切に行うことを任務とする。	内部	
利用対象者	消防団員		

土地情報	土地面積	0.00 ㎡		
	うち市有面積	0.00 ㎡		
	うち借地面積	0.00 ㎡		
	駐車場の設置状況	無	0 台	
建物情報	総延床面積	48.56 ㎡		
	占有面積（㎡）	48.56	借家面積（㎡）	0.00
	階数（主たる建物）	地上1階		
	構造（主たる建物）	鉄骨コンクリート		
	建築年（主たる建物）	―		
	建物所有状況	市有物件		
	耐震対応（主たる建物）	未対応		
	耐震対応率	0.0		
	避難所指定の有無	無		
	未利用スペース	0.00 ㎡		

	（区分・単位）	平成29年度		平成28年度	平成27年度
		実績	前年比%		
利用情報	開館日数(日)	365	100.0	365	365
	利用者数(人)	―	－	―	―
	利用コマ数		－		
	利用可能コマ数		－		
負担状況	市（市民）負担額⑮（⑪－①＋⑥－⑫）	18	105.9	17	18
	市（市民）負担割合（%）⑯（⑮÷（⑭－⑫））	100.0		100.0	100.0
	利用者負担割合（%）（1-⑯）				
指定管理者収支差引（⑤－⑬）			－		

	（区分・単位）	平成29年度		平成28年度	平成27年度
		千円	前年度比%	千円	千円
収入	市の収入計①（②＋③+④）		－		
	施設使用料・負担金②		－		
	貸付料・目的外使用料③		－		
	その他収入④		－		
	指定管理者の収入計⑤（⑥+⑦+⑧+⑨）		－		
	指定管理料⑥		－		
	利用料金収入⑦		－		
	自主事業収入⑧		－		
	その他収入⑨		－		
	収入合計⑩		－		
支出	市の支出計⑪（指定管理料除く）	18	105.9	17	174
	施設のコスト	18	105.9	17	18
	工事請負費・修繕費⑫		－		156
	事業のコスト		－		
	人に係るコスト		－		
	指定管理者の支出計⑬		－		
	施設のコスト（修繕費含む）		－		
	自主事業以外のコスト		－		
	自主事業のコスト		－		
	人に係るコスト		－		
	支出合計⑭	18	105.9	17	174
施設経営における実質的な収入（⑩－⑥）			－		

施設所管課	消防局総務課	施設評価対象主管課	消防局総務課

施設基本情報シート

平成29年度

施設コード	6030(1029)	施設用途別分類	消防施設
施設名	下関市消防団黒井第2分団消防機庫（原）	利用圏域別分類	地区
所在地(町名・番地)	豊浦町大字黒井2195	施設運営形態	直営（一部委託を含む）
開設年月日	―	指定管理者	
財産区分	行政財産	指定管理期間	
設置根拠法令	消防組織法	外観	
設置条例	下関市消防団の設置等に関する条例		
施設概要	消防は、その施設及び人員を活用して、国民の生命、身体及び財産を火災から保護するとともに、水火災又は地震等の災害を防除し、及びこれらの災害による被害を軽減するほか、災害等による傷病者の搬送を適切に行うことを任務とする。	内部	
利用対象者	消防団員		

土地情報	土地面積	0.00 ㎡		
	うち市有面積	0.00 ㎡		
	うち借地面積	0.00 ㎡		
	駐車場の設置状況	無	0 台	
建物情報	総延床面積	50.21 ㎡		
	占有面積（㎡）	50.21	借家面積（㎡）	0.00
	階数（主たる建物）	地上1階		
	構造（主たる建物）	コンクリートブロック		
	建築年（主たる建物）	―		
	建物所有状況	市有物件		
	耐震対応（主たる建物）	未対応		
	耐震対応率	0.0		
	避難所指定の有無	無		
	未利用スペース	0.00 ㎡		

	（区分・単位）	平成29年度		平成28年度	平成27年度
		実績	前年比%		
利用情報	開館日数(日)	365	100.0	365	365
	利用者数(人)	―	－	―	―
	利用コマ数		－		
	利用可能コマ数		－		
負担状況	市（市民）負担額⑮（⑪－①＋⑥－⑫）	25	100.0	25	26
	市（市民）負担割合（%）⑯（⑮÷（⑭－⑫））	100.0		100.0	100.0
	利用者負担割合（%）（1-⑯）				
指定管理者収支差引（⑤－⑬）			－		

	（区分・単位）	平成29年度		平成28年度	平成27年度
		千円	前年度比%	千円	千円
収入	市の収入計①（②＋③+④）		－		
	施設使用料・負担金②		－		
	貸付料・目的外使用料③		－		
	その他収入④		－		
	指定管理者の収入計⑤（⑥+⑦+⑧+⑨）		－		
	指定管理料⑥		－		
	利用料金収入⑦		－		
	自主事業収入⑧		－		
	その他収入⑨		－		
	収入合計⑩		－		
支出	市の支出計⑪（指定管理料除く）	25	100.0	25	26
	施設のコスト	25	100.0	25	26
	工事請負費・修繕費⑫		－		
	事業のコスト		－		
	人に係るコスト		－		
	指定管理者の支出計⑬		－		
	施設のコスト（修繕費含む）		－		
	自主事業以外のコスト		－		
	自主事業のコスト		－		
	人に係るコスト		－		
	支出合計⑭	25	100.0	25	26
施設経営における実質的な収入（⑩－⑥）			－		

施設所管課	消防局総務課	施設評価対象主管課	消防局総務課

施設基本情報シート

平成29年度

施設コード	6031(1030)	施設用途別分類	消防施設
施設名	下関市消防団黒井第3分団消防機庫（吉永）	利用圏域別分類	地区
所在地(町名・番地)	豊浦町大字黒井1036-5	施設運営形態	直営（一部委託を含む）
開設年月日	昭和58年1月1日	指定管理者	
財産区分	行政財産	指定管理期間	
設置根拠法令	消防組織法	外観	
設置条例	下関市消防団の設置等に関する条例		
施設概要	消防は、その施設及び人員を活用して、国民の生命、身体及び財産を火災から保護するとともに、水火災又は地震等の災害を防除し、及びこれらの災害による被害を軽減するほか、災害等による傷病者の搬送を適切に行うことを任務とする。	内部	
利用対象者	消防団員		

土地情報	土地面積	0.00 ㎡		
	うち市有面積	0.00 ㎡		
	うち借地面積	0.00 ㎡		
	駐車場の設置状況	無	0 台	
建物情報	総延床面積	53.02 ㎡		
	占有面積（㎡）	53.02	借家面積（㎡）	0.00
	階数（主たる建物）	地上1階		
	構造（主たる建物）	コンクリートブロック		
	建築年（主たる建物）	昭和58年		
	建物所有状況	市有物件		
	耐震対応（主たる建物）	対応済		
	耐震対応率	1.0		
	避難所指定の有無	無		
	未利用スペース	0.00 ㎡		

	（区分・単位）	平成29年度 実績	平成29年度 前年比%	平成28年度	平成27年度
利用情報	開館日数(日)	365	100.0	365	365
	利用者数(人)	―	－	―	―
	利用コマ数		－		
	利用可能コマ数		－		
負担状況	市（市民）負担額⑮（⑪－①＋⑥－⑫）	21	100.0	21	25
	市（市民）負担割合（%）⑯（⑮÷（⑭－⑫））	100.0		100.0	100.0
	利用者負担割合（%）（1-⑯）				
指定管理者収支差引（⑤－⑬）			－		

	（区分・単位）	平成29年度 千円	平成29年度 前年度比%	平成28年度 千円	平成27年度 千円
収入	市の収入計①（②＋③+④）		－		
	施設使用料・負担金②		－		
	貸付料・目的外使用料③		－		
	その他収入④		－		
	指定管理者の収入計⑤（⑥+⑦+⑧+⑨）		－		
	指定管理料⑥		－		
	利用料金収入⑦		－		
	自主事業収入⑧		－		
	その他収入⑨		－		
	収入合計⑩		－		
支出	市の支出計⑪（指定管理料除く）	21	100.0	21	25
	施設のコスト	21	100.0	21	25
	工事請負費・修繕費⑫		－		
	事業のコスト		－		
	人に係るコスト		－		
	指定管理者の支出計⑬		－		
	施設のコスト（修繕費含む）		－		
	自主事業以外のコスト		－		
	自主事業のコスト		－		
	人に係るコスト		－		
	支出合計⑭	21	100.0	21	25
施設経営における実質的な収入（⑩－⑥）			－		

施設所管課	消防局総務課	施設評価対象主管課	消防局総務課

施設基本情報シート

平成29年度

施設コード	6032(1031)	施設用途別分類	消防施設
施設名	下関市消防団黒井第4分団消防機庫（涌田）	利用圏域別分類	地区
所在地(町名・番地)	豊浦町大字黒井694-1	施設運営形態	直営（一部委託を含む）
開設年月日	昭和64年1月1日	指定管理者	
財産区分	行政財産	指定管理期間	
設置根拠法令	消防組織法	外観	
設置条例	下関市消防団の設置等に関する条例		
施設概要	消防は、その施設及び人員を活用して、国民の生命、身体及び財産を火災から保護するとともに、水火災又は地震等の災害を防除し、及びこれらの災害による被害を軽減するほか、災害等による傷病者の搬送を適切に行うことを任務とする。	内部	
利用対象者	消防団員		

土地情報	土地面積	0.00 ㎡		
	うち市有面積	0.00 ㎡		
	うち借地面積	0.00 ㎡		
	駐車場の設置状況	無	0 台	
建物情報	総延床面積	59.10 ㎡		
	占有面積（㎡）	59.10	借家面積（㎡）	0.00
	階数（主たる建物）	地上1階		
	構造（主たる建物）	コンクリートブロック		
	建築年（主たる建物）	昭和64年		
	建物所有状況	市有物件		
	耐震対応（主たる建物）	対応済		
	耐震対応率	1.0		
	避難所指定の有無	無		
	未利用スペース	0.00 ㎡		

	（区分・単位）	平成29年度		平成28年度	平成27年度
		実績	前年比%		
利用情報	開館日数(日)	365	100.0	365	365
	利用者数(人)	―	－	―	―
	利用コマ数		－		
	利用可能コマ数		－		
負担状況	市（市民）負担額⑮（⑪－①＋⑥－⑫）	20	153.8	13	13
	市（市民）負担割合（%）⑯（⑮÷（⑭－⑫））	100.0		100.0	100.0
	利用者負担割合（%）（1-⑯）				
指定管理者収支差引（⑤－⑬）			－		

（区分・単位）		平成29年度		平成28年度	平成27年度
		千円	前年度比%	千円	千円
収入	市の収入計①（②＋③+④）		－		
	施設使用料・負担金②		－		
	貸付料・目的外使用料③		－		
	その他収入④		－		
	指定管理者の収入計⑤（⑥+⑦+⑧+⑨）		－		
	指定管理料⑥		－		
	利用料金収入⑦		－		
	自主事業収入⑧		－		
	その他収入⑨		－		
	収入合計⑩		－		
支出	市の支出計⑪（指定管理料除く）	20	18.9	106	13
	施設のコスト	20	153.8	13	13
	工事請負費・修繕費⑫		0.0	93	
	事業のコスト		－		
	人に係るコスト		－		
	指定管理者の支出計⑬		－		
	施設のコスト（修繕費含む）		－		
	自主事業以外のコスト		－		
	自主事業のコスト		－		
	人に係るコスト		－		
	支出合計⑭	20	18.9	106	13
施設経営における実質的な収入（⑩－⑥）			－		

施設所管課	消防局総務課	施設評価対象主管課	消防局総務課

施設基本情報シート

平成29年度

施設コード	6033(1032)	施設用途別分類	消防施設
施設名	室津分団第1部室津上消防機庫	利用圏域別分類	地区
所在地(町名・番地)	豊浦町大字室津上241-6	施設運営形態	直営(一部委託を含む)
開設年月日	大正15年1月1日	指定管理者	
財産区分	行政財産	指定管理期間	
設置根拠法令	消防組織法	外観	
設置条例	下関市消防団の設置等に関する条例		
施設概要	消防は、その施設及び人員を活用して、国民の生命、身体及び財産を火災から保護するとともに、水火災又は地震等の災害を防除し、及びこれらの災害による被害を軽減するほか、災害等による傷病者の搬送を適切に行うことを任務とする。	内部	
利用対象者	消防団員		

土地情報	土地面積	0.00 ㎡		
	うち市有面積	0.00 ㎡		
	うち借地面積	0.00 ㎡		
	駐車場の設置状況	無	0 台	
建物情報	総延床面積	16.46 ㎡		
	占有面積(㎡)	16.46	借家面積(㎡)	0.00
	階数(主たる建物)	地上1階		
	構造(主たる建物)	コンクリートブロック		
	建築年(主たる建物)	―		
	建物所有状況	市有物件		
	耐震対応(主たる建物)	未対応		
	耐震対応率	0.0		
	避難所指定の有無	無		
	未利用スペース	0.00 ㎡		

	(区分・単位)	平成29年度		平成28年度	平成27年度
		実績	前年比%		
利用情報	開館日数(日)	365	100.0	365	365
	利用者数(人)	―	－	―	―
	利用コマ数		－		
	利用可能コマ数		－		
負担状況	市(市民)負担額⑮ (⑪－①＋⑥－⑫)	10	111.1	9	4
	市(市民)負担割合(%)⑯ (⑮÷(⑭－⑫))	100.0		100.0	100.0
	利用者負担割合(%) (1-⑯)				
指定管理者収支差引 (⑤－⑬)			－		

	(区分・単位)	平成29年度		平成28年度	平成27年度
		千円	前年度比%	千円	千円
収入	市の収入計① (②＋③+④)		－		
	施設使用料・負担金②		－		
	貸付料・目的外使用料③		－		
	その他収入④		－		
	指定管理者の収入計 ⑤(⑥+⑦+⑧+⑨)		－		
	指定管理料⑥		－		
	利用料金収入⑦		－		
	自主事業収入⑧		－		
	その他収入⑨		－		
	収入合計⑩		－		
支出	市の支出計⑪ (指定管理料除く)	10	111.1	9	4
	施設のコスト	10	111.1	9	4
	工事請負費・修繕費⑫		－		
	事業のコスト		－		
	人に係るコスト		－		
	指定管理者の支出計⑬		－		
	施設のコスト(修繕費含む)		－		
	自主事業以外のコスト		－		
	自主事業のコスト		－		
	人に係るコスト		－		
	支出合計⑭	10	111.1	9	4
施設経営における実質的な収入(⑩－⑥)			－		

施設所管課	消防局総務課	施設評価対象主管課	消防局総務課

施設基本情報シート

平成29年度

施設コード	6034(1033)	施設用途別分類	消防施設
施設名	下関市消防団豊東第2分団消防機庫	利用圏域別分類	地区
所在地(町名・番地)	菊川町大字下保木510-4	施設運営形態	直営(一部委託を含む)
開設年月日	平成11年10月29日	指定管理者	
財産区分	行政財産	指定管理期間	
設置根拠法令	消防組織法	外観	
設置条例	下関市消防団の設置等に関する条例		
施設概要	消防は、その施設及び人員を活用して、国民の生命、身体及び財産を火災から保護するとともに、水火災又は地震等の災害を防除し、及びこれらの災害による被害を軽減するほか、災害等による傷病者の搬送を適切に行うことを任務とする。	内部	
利用対象者	消防団員		

土地情報	土地面積	122.00 ㎡		
	うち市有面積	0.00 ㎡		
	うち借地面積	122.00 ㎡		
	駐車場の設置状況	無	0 台	
建物情報	総延床面積	37.30 ㎡		
	占有面積(㎡)	37.30	借家面積(㎡)	0.00
	階数(主たる建物)	地上1階		
	構造(主たる建物)	木造		
	建築年(主たる建物)	平成11年		
	建物所有状況	市有物件		
	耐震対応(主たる建物)	対応済		
	耐震対応率	1.0		
	避難所指定の有無	無		
	未利用スペース	0.00 ㎡		

	(区分・単位)	平成29年度		平成28年度	平成27年度
		実績	前年比%		
利用情報	開館日数(日)	365	100.0	365	365
	利用者数(人)	―	－	―	―
	利用コマ数		－		
	利用可能コマ数		－		
負担状況	市(市民)負担額⑮(⑪－①＋⑥－⑫)	35	125.0	28	33
	市(市民)負担割合(%)⑯(⑮÷(⑭－⑫))	100.0		100.0	100.0
	利用者負担割合(%)(1-⑯)				
指定管理者収支差引(⑤－⑬)			－		

	(区分・単位)	平成29年度		平成28年度	平成27年度
		千円	前年度比%	千円	千円
収入	市の収入計①(②＋③+④)		－		
	施設使用料・負担金②		－		
	貸付料・目的外使用料③		－		
	その他収入④		－		
	指定管理者の収入計⑤(⑥+⑦+⑧+⑨)		－		
	指定管理料⑥		－		
	利用料金収入⑦		－		
	自主事業収入⑧		－		
	その他収入⑨		－		
	収入合計⑩		－		
支出	市の支出計⑪(指定管理料除く)	35	125.0	28	33
	施設のコスト	35	125.0	28	33
	工事請負費・修繕費⑫		－		
	事業のコスト		－		
	人に係るコスト		－		
	指定管理者の支出計⑬		－		
	施設のコスト(修繕費含む)		－		
	自主事業以外のコスト		－		
	自主事業のコスト		－		
	人に係るコスト		－		
	支出合計⑭	35	125.0	28	33
施設経営における実質的な収入(⑩－⑥)			－		

施設所管課	消防局総務課	施設評価対象主管課	消防局総務課

施設基本情報シート

平成29年度

施設コード	6035(1034)	施設用途別分類	消防施設
施設名	下関市消防団豊東第3分団消防機庫	利用圏域別分類	地区
所在地(町名・番地)	菊川町大字上保木655	施設運営形態	直営(一部委託を含む)
開設年月日	平成11年10月29日	指定管理者	
財産区分	行政財産	指定管理期間	
設置根拠法令	消防組織法		
設置条例	下関市消防団の設置等に関する条例		
施設概要	消防は、その施設及び人員を活用して、国民の生命、身体及び財産を火災から保護するとともに、水火災又は地震等の災害を防除し、及びこれらの災害による被害を軽減するほか、災害等による傷病者の搬送を適切に行うことを任務とする。		
利用対象者	消防団員		

外観

内部

土地情報	土地面積	0.00 ㎡		
	うち市有面積	0.00 ㎡		
	うち借地面積	0.00 ㎡		
	駐車場の設置状況	無	0 台	
建物情報	総延床面積	19.60 ㎡		
	占有面積(㎡)	19.60	借家面積(㎡)	0.00
	階数(主たる建物)	地上1階		
	構造(主たる建物)	木造		
	建築年(主たる建物)	平成11年		
	建物所有状況	市有物件		
	耐震対応(主たる建物)	対応済		
	耐震対応率	1.0		
	避難所指定の有無	無		
	未利用スペース	0.00 ㎡		

	(区分・単位)	平成29年度		平成28年度	平成27年度
		実績	前年比%		
利用情報	開館日数(日)	365	100.0	365	365
	利用者数(人)	―	－	―	―
	利用コマ数		－		
	利用可能コマ数		－		
負担状況	市(市民)負担額⑮(⑪－①＋⑥－⑫)	21	140.0	15	9
	市(市民)負担割合(%)⑯(⑮÷(⑭－⑫))	100.0		100.0	100.0
	利用者負担割合(%)(1-⑯)				
指定管理者収支差引(⑤－⑬)			－		

	(区分・単位)	平成29年度		平成28年度	平成27年度
		千円	前年度比%	千円	千円
収入	市の収入計①(②＋③+④)		－		
	施設使用料・負担金②		－		
	貸付料・目的外使用料③		－		
	その他収入④		－		
	指定管理者の収入計⑤(⑥+⑦+⑧+⑨)		－		
	指定管理料⑥		－		
	利用料金収入⑦		－		
	自主事業収入⑧		－		
	その他収入⑨		－		
	収入合計⑩		－		
支出	市の支出計⑪(指定管理料除く)	21	140.0	15	91
	施設のコスト	21	140.0	15	9
	工事請負費・修繕費⑫		－		82
	事業のコスト		－		
	人に係るコスト		－		
	指定管理者の支出計⑬		－		
	施設のコスト(修繕費含む)		－		
	自主事業以外のコスト		－		
	自主事業のコスト		－		
	人に係るコスト		－		
	支出合計⑭	21	140.0	15	91
施設経営における実質的な収入(⑩－⑥)			－		

施設所管課	消防局総務課	施設評価対象主管課	消防局総務課

施設基本情報シート

平成29年度

施設コード	6036(1035)	施設用途別分類	消防施設
施設名	下関市消防団豊東第5分団消防機庫	利用圏域別分類	地区
所在地(町名・番地)	菊川町大字上田部446-3	施設運営形態	直営(一部委託を含む)
開設年月日	平成11年10月29日	指定管理者	
財産区分	行政財産	指定管理期間	
設置根拠法令	消防組織法	外観	
設置条例	下関市消防団の設置等に関する条例		
施設概要	消防は、その施設及び人員を活用して、国民の生命、身体及び財産を火災から保護するとともに、水火災又は地震等の災害を防除し、及びこれらの災害による被害を軽減するほか、災害等による傷病者の搬送を適切に行うことを任務とする。	内部	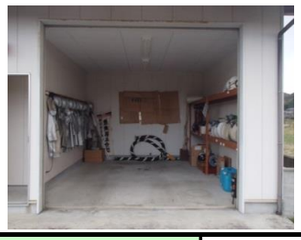
利用対象者	消防団員		

土地情報	土地面積	0.00 ㎡		
	うち市有面積	0.00 ㎡		
	うち借地面積	0.00 ㎡		
	駐車場の設置状況	無	0 台	
建物情報	総延床面積	33.26 ㎡		
	占有面積(㎡)	33.26	借家面積(㎡)	0.00
	階数(主たる建物)	地上1階		
	構造(主たる建物)	木造		
	建築年(主たる建物)	平成11年		
	建物所有状況	市有物件		
	耐震対応(主たる建物)	対応済		
	耐震対応率	1.0		
	避難所指定の有無	無		
	未利用スペース	0.00 ㎡		

	(区分・単位)	平成29年度		平成28年度	平成27年度
		実績	前年比%		
利用情報	開館日数(日)	365	100.0	365	365
	利用者数(人)	―	－	―	―
	利用ｺﾏ数		－		
	利用可能ｺﾏ数		－		
負担状況	市(市民)負担額⑮(⑪－①＋⑥－⑫)	27	108.0	25	20
	市(市民)負担割合(%)⑯(⑮÷(⑭－⑫))	100.0		100.0	100.0
	利用者負担割合(%)(1-⑯)				
指定管理者収支差引(⑤－⑬)			－		

	(区分・単位)	平成29年度		平成28年度	平成27年度
		千円	前年度比%	千円	千円
収入	市の収入計①(②＋③+④)		－		
	施設使用料・負担金②		－		
	貸付料・目的外使用料③		－		
	その他収入④		－		
	指定管理者の収入計⑤(⑥+⑦+⑧+⑨)		－		
	指定管理料⑥		－		
	利用料金収入⑦		－		
	自主事業収入⑧		－		
	その他収入⑨		－		
	収入合計⑩		－		
支出	市の支出計⑪(指定管理料除く)	27	108.0	25	20
	施設のコスト	27	108.0	25	20
	工事請負費・修繕費⑫		－		
	事業のコスト		－		
	人に係るコスト		－		
	指定管理者の支出計⑬		－		
	施設のコスト(修繕費含む)		－		
	自主事業以外のコスト		－		
	自主事業のコスト		－		
	人に係るコスト		－		
	支出合計⑭	27	108.0	25	20
施設経営における実質的な収入(⑩－⑥)			－		

施設所管課	消防局総務課	施設評価対象主管課	消防局総務課

施設基本情報シート

平成29年度

施設コード	6037(1036)	施設用途別分類	消防施設
施設名	下関市消防団岡枝第3分団消防機庫	利用圏域別分類	地区
所在地(町名・番地)	菊川町大字上岡枝230-3	施設運営形態	直営(一部委託を含む)
開設年月日	平成12年12月14日	指定管理者	
財産区分	行政財産	指定管理期間	
設置根拠法令	消防組織法		
設置条例	下関市消防団の設置等に関する条例		
施設概要	消防は、その施設及び人員を活用して、国民の生命、身体及び財産を火災から保護するとともに、水火災又は地震等の災害を防除し、及びこれらの災害による被害を軽減するほか、災害等による傷病者の搬送を適切に行うことを任務とする。		
利用対象者	消防団員		

外観

内部

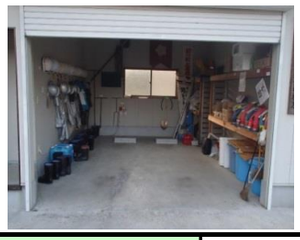

土地情報	土地面積	269.08 ㎡		
	うち市有面積	0.00 ㎡		
	うち借地面積	269.08 ㎡		
	駐車場の設置状況	無	0 台	
建物情報	総延床面積	35.90 ㎡		
	占有面積(㎡)	35.90	借家面積(㎡)	0.00
	階数(主たる建物)	地上1階		
	構造(主たる建物)	木造		
	建築年(主たる建物)	平成12年		
	建物所有状況	市有物件		
	耐震対応(主たる建物)	対応済		
	耐震対応率	1.0		
	避難所指定の有無	無		
	未利用スペース	0.00 ㎡		

	(区分・単位)	平成29年度		平成28年度	平成27年度
		実績	前年比%		
利用情報	開館日数(日)	365	100.0	365	365
	利用者数(人)	―	－	―	―
	利用コマ数		－		
	利用可能コマ数		－		
負担状況	市(市民)負担額⑮ (⑪－①＋⑥－⑫)	52	157.6	33	54
	市(市民)負担割合(%)⑯ (⑮÷(⑭－⑫))	100.0		100.0	100.0
	利用者負担割合(%) (1-⑯)				
指定管理者収支差引 (⑤－⑬)			－		

	(区分・単位)	平成29年度		平成28年度	平成27年度
		千円	前年度比%	千円	千円
収入	市の収入計① (②＋③+④)		－		
	施設使用料・負担金②		－		
	貸付料・目的外使用料③		－		
	その他収入④		－		
	指定管理者の収入計 ⑤(⑥+⑦+⑧+⑨)		－		
	指定管理料⑥		－		
	利用料金収入⑦		－		
	自主事業収入⑧		－		
	その他収入⑨		－		
	収入合計⑩		－		
支出	市の支出計⑪ (指定管理料除く)	52	157.6	33	54
	施設のコスト	52	157.6	33	54
	工事請負費・修繕費⑫		－		
	事業のコスト		－		
	人に係るコスト		－		
	指定管理者の支出計⑬		－		
	施設のコスト(修繕費含む)		－		
	自主事業以外のコスト		－		
	自主事業のコスト		－		
	人に係るコスト		－		
	支出合計⑭	52	157.6	33	54
施設経営における実質的な収入(⑩－⑥)			－		

施設所管課	消防局総務課	施設評価対象主管課	消防局総務課

施設基本情報シート

平成29年度

施設コード	6038(1037)	施設用途別分類	消防施設
施設名	下関市消防団西市第6分団消防機庫（庭田）	利用圏域別分類	地区
所在地(町名・番地)	豊田町大字庭田354-1	施設運営形態	直営（一部委託を含む）
開設年月日	平成16年4月1日	指定管理者	
財産区分	行政財産	指定管理期間	
設置根拠法令	消防組織法	外観	
設置条例	下関市消防団の設置等に関する条例		
施設概要	消防は、その施設及び人員を活用して、国民の生命、身体及び財産を火災から保護するとともに、水火災又は地震等の災害を防除し、及びこれらの災害による被害を軽減するほか、災害等による傷病者の搬送を適切に行うことを任務とする。	内部	
利用対象者	消防団員		

土地情報	土地面積	0.00 ㎡		
	うち市有面積	0.00 ㎡		
	うち借地面積	0.00 ㎡		
	駐車場の設置状況	無	0 台	
建物情報	総延床面積	33.84 ㎡		
	占有面積（㎡）	33.84	借家面積（㎡）	0.00
	階数（主たる建物）	地上1階		
	構造（主たる建物）	木造		
	建築年（主たる建物）	平成16年		
	建物所有状況	市有物件		
	耐震対応（主たる建物）	対応済		
	耐震対応率	1.0		
	避難所指定の有無	無		
	未利用スペース	0.00 ㎡		

	（区分・単位）	平成29年度		平成28年度	平成27年度
		実績	前年比%		
利用情報	開館日数(日)	365	100.0	365	365
	利用者数(人)	―	－	―	―
	利用コマ数		－		
	利用可能コマ数		－		
負担状況	市（市民）負担額⑮（⑪－①＋⑥－⑫）	40	108.1	37	38
	市（市民）負担割合（%）⑯（⑮÷（⑭－⑫））	100.0		100.0	100.0
	利用者負担割合（%）（1-⑯）				
指定管理者収支差引（⑤－⑬）			－		

	（区分・単位）	平成29年度		平成28年度	平成27年度
		千円	前年度比%	千円	千円
収入	市の収入計①（②＋③+④）		－		
	施設使用料・負担金②		－		
	貸付料・目的外使用料③		－		
	その他収入④		－		
	指定管理者の収入計⑤（⑥+⑦+⑧+⑨）		－		
	指定管理料⑥		－		
	利用料金収入⑦		－		
	自主事業収入⑧		－		
	その他収入⑨		－		
	収入合計⑩		－		
支出	市の支出計⑪（指定管理料除く）	40	108.1	37	38
	施設のコスト	40	108.1	37	38
	工事請負費・修繕費⑫		－		
	事業のコスト		－		
	人に係るコスト		－		
	指定管理者の支出計⑬		－		
	施設のコスト（修繕費含む）		－		
	自主事業以外のコスト		－		
	自主事業のコスト		－		
	人に係るコスト		－		
	支出合計⑭	40	108.1	37	38
施設経営における実質的な収入（⑩－⑥）			－		

施設所管課	消防局総務課	施設評価対象主管課	消防局総務課

施設基本情報シート

平成29年度

施設コード	6039(1038)	施設用途別分類	消防施設
施設名	下関市消防団岡枝第1分団機庫	利用圏域別分類	地区
所在地(町名・番地)	菊川町大字下岡枝347	施設運営形態	直営(一部委託を含む)
開設年月日	平成27年3月25日	指定管理者	
財産区分	行政財産	指定管理期間	
設置根拠法令	消防組織法		
設置条例	下関市消防団の設置等に関する条例		
施設概要	消防は、その施設及び人員を活用して、国民の生命、身体及び財産を火災から保護するとともに、水火災又は地震等の災害を防除し、及びこれらの災害による被害を軽減するほか、災害等による傷病者の搬送を適切に行うことを任務とする。		
利用対象者	消防団員		

外観

内部

土地情報	土地面積	130.84 ㎡		
	うち市有面積	130.84 ㎡		
	うち借地面積	0.00 ㎡		
	駐車場の設置状況	無	0 台	
建物情報	総延床面積	78.80 ㎡		
	占有面積(㎡)	78.80	借家面積(㎡)	0.00
	階数(主たる建物)	地上2階		
	構造(主たる建物)	軽量鉄骨造		
	建築年(主たる建物)	平成27年		
	建物所有状況	市有物件		
	耐震対応(主たる建物)	対応済		
	耐震対応率	1.0		
	避難所指定の有無	無		
	未利用スペース	0.00 ㎡		

	(区分・単位)	平成29年度		平成28年度	平成27年度
		実績	前年比%		
利用情報	開館日数(日)	365	100.0	365	365
	利用者数(人)	―	－	―	―
	利用コマ数		－		
	利用可能コマ数		－		
負担状況	市(市民)負担額⑮ (⑪－①＋⑥－⑫)	46	102.2	45	37
	市(市民)負担割合(%)⑯ (⑮÷(⑭－⑫))	100.0		100.0	100.0
	利用者負担割合(%) (1-⑯)				
指定管理者収支差引 (⑤－⑬)			－		

	(区分・単位)	平成29年度		平成28年度	平成27年度
		千円	前年度比%	千円	千円
収入	市の収入計① (②＋③+④)		－		
	施設使用料・負担金②		－		
	貸付料・目的外使用料③		－		
	その他収入④		－		
	指定管理者の収入計 ⑤(⑥+⑦+⑧+⑨)		－		
	指定管理料⑥		－		
	利用料金収入⑦		－		
	自主事業収入⑧		－		
	その他収入⑨		－		
	収入合計⑩		－		
支出	市の支出計⑪ (指定管理料除く)	46	102.2	45	37
	施設のコスト	46	102.2	45	37
	工事請負費・修繕費⑫		－		
	事業のコスト		－		
	人に係るコスト		－		
	指定管理者の支出計⑬		－		
	施設のコスト(修繕費含む)		－		
	自主事業以外のコスト		－		
	自主事業のコスト		－		
	人に係るコスト		－		
	支出合計⑭	46	102.2	45	37
施設経営における実質的な収入(⑩－⑥)			－		

施設所管課	消防局総務課	施設評価対象主管課	消防局総務課

施設基本情報シート

平成29年度

施設コード	6040(1039)	施設用途別分類	消防施設
施設名	下関市消防団安岡分団第2部消防機庫	利用圏域別分類	地区
所在地(町名・番地)	横野町三丁目550	施設運営形態	直営（一部委託を含む）
開設年月日	平成21年3月12日	指定管理者	
財産区分	行政財産	指定管理期間	
設置根拠法令	消防組織法	外観	
設置条例	下関市消防団の設置等に関する条例		
施設概要	消防は、その施設及び人員を活用して、国民の生命、身体及び財産を火災から保護するとともに、水火災又は地震等の災害を防除し、及びこれらの災害による被害を軽減するほか、災害等による傷病者の搬送を適切に行うことを任務とする。	内部	
利用対象者	消防団員		

土地情報	土地面積	129.76 ㎡		
	うち市有面積	0.00 ㎡		
	うち借地面積	129.76 ㎡		
	駐車場の設置状況	無	0 台	
建物情報	総延床面積	62.27 ㎡		
	占有面積（㎡）	62.27	借家面積（㎡）	0.00
	階数（主たる建物）	地上2階		
	構造（主たる建物）	鉄骨造		
	建築年（主たる建物）	平成21年		
	建物所有状況	市有物件		
	耐震対応（主たる建物）	対応済		
	耐震対応率	1.0		
	避難所指定の有無	無		
	未利用スペース	0.00 ㎡		

	（区分・単位）	平成29年度 実績	平成29年度 前年比%	平成28年度	平成27年度
利用情報	開館日数(日)	365	100.0	365	365
	利用者数(人)	―	－	―	―
	利用コマ数		－		
	利用可能コマ数		－		
負担状況	市（市民）負担額⑮（⑪－①＋⑥－⑫）	66	126.9	52	47
	市（市民）負担割合（%）⑯（⑮÷（⑭－⑫））	100.0		100.0	100.0
	利用者負担割合（%）（1-⑯）				
指定管理者収支差引（⑤－⑬）			－		

	（区分・単位）	平成29年度 千円	平成29年度 前年度比%	平成28年度 千円	平成27年度 千円
収入	市の収入計①（②＋③+④）		－		
	施設使用料・負担金②		－		
	貸付料・目的外使用料③		－		
	その他収入④		－		
	指定管理者の収入計⑤（⑥+⑦+⑧+⑨）		－		
	指定管理料⑥		－		
	利用料金収入⑦		－		
	自主事業収入⑧		－		
	その他収入⑨		－		
	収入合計⑩		－		
支出	市の支出計⑪（指定管理料除く）	94	180.8	52	47
	施設のコスト	66	126.9	52	47
	工事請負費・修繕費⑫	28	－		
	事業のコスト		－		
	人に係るコスト		－		
	指定管理者の支出計⑬		－		
	施設のコスト（修繕費含む）		－		
	自主事業以外のコスト		－		
	自主事業のコスト		－		
	人に係るコスト		－		
	支出合計⑭	94	180.8	52	47
施設経営における実質的な収入（⑩－⑥）			－		

施設所管課	消防局総務課	施設評価対象主管課	消防局総務課

施設基本情報シート

平成29年度

施設コード	6041(1040)	施設用途別分類	消防施設
施設名	下関市消防団豊東分団第1部	利用圏域別分類	地区
所在地(町名・番地)	菊川町大字田部734-1	施設運営形態	直営(一部委託を含む)
開設年月日	平成21年3月17日	指定管理者	
財産区分	行政財産	指定管理期間	
設置根拠法令	消防組織法	外観	
設置条例	下関市消防団の設置等に関する条例		
施設概要	消防は、その施設及び人員を活用して、国民の生命、身体及び財産を火災から保護するとともに、水火災又は地震等の災害を防除し、及びこれらの災害による被害を軽減するほか、災害等による傷病者の搬送を適切に行うことを任務とする。	内部	
利用対象者	消防団員		

土地情報	土地面積	142.98 ㎡		
	うち市有面積	142.98 ㎡		
	うち借地面積	0.00 ㎡		
	駐車場の設置状況	無	0 台	
建物情報	総延床面積	58.96 ㎡		
	占有面積(㎡)	58.96	借家面積(㎡)	0.00
	階数(主たる建物)	地上1階		
	構造(主たる建物)	鉄骨造		
	建築年(主たる建物)	平成21年		
	建物所有状況	市有物件		
	耐震対応(主たる建物)	対応済		
	耐震対応率	1.0		
	避難所指定の有無	無		
	未利用スペース	0.00 ㎡		

	(区分・単位)	平成29年度		平成28年度	平成27年度
		実績	前年比%		
利用情報	開館日数(日)	365	100.0	365	365
	利用者数(人)	―	－	―	―
	利用コマ数		－		
	利用可能コマ数		－		
負担状況	市(市民)負担額⑮(⑪－①＋⑥－⑫)	62	108.8	57	
	市(市民)負担割合(%)⑯(⑮÷(⑭－⑫))	100.0		100.0	－
	利用者負担割合(%)(1-⑯)				－
指定管理者収支差引(⑤－⑬)			－		

	(区分・単位)	平成29年度		平成28年度	平成27年度
		千円	前年度比%	千円	千円
収入	市の収入計①(②＋③+④)		－		
	施設使用料・負担金②		－		
	貸付料・目的外使用料③		－		
	その他収入④		－		
	指定管理者の収入計⑤(⑥+⑦+⑧+⑨)		－		
	指定管理料⑥		－		
	利用料金収入⑦		－		
	自主事業収入⑧		－		
	その他収入⑨		－		
	収入合計⑩		－		
支出	市の支出計⑪(指定管理料除く)	62	72.1	86	
	施設のコスト	62	108.8	57	
	工事請負費・修繕費⑫		0.0	29	
	事業のコスト		－		
	人に係るコスト		－		
	指定管理者の支出計⑬		－		
	施設のコスト(修繕費含む)		－		
	自主事業以外のコスト		－		
	自主事業のコスト		－		
	人に係るコスト		－		
	支出合計⑭	62	72.1	86	
施設経営における実質的な収入(⑩－⑥)			－		

施設所管課	消防局総務課	施設評価対象主管課	消防局総務課

施設基本情報シート

平成29年度

施設コード	6042(1041)	施設用途別分類	消防施設
施設名	下関市消防団川中分団第7部消防機庫	利用圏域別分類	地区
所在地(町名・番地)	大字有冨247-3	施設運営形態	直営（一部委託を含む）
開設年月日	平成21年12月10日	指定管理者	
財産区分	行政財産	指定管理期間	
設置根拠法令	消防組織法	外観	
設置条例	下関市消防団の設置等に関する条例		
施設概要	消防は、その施設及び人員を活用して、国民の生命、身体及び財産を火災から保護するとともに、水火災又は地震等の災害を防除し、及びこれらの災害による被害を軽減するほか、災害等による傷病者の搬送を適切に行うことを任務とする。	内部	
利用対象者	消防団員		

土地情報	土地面積	200.88 ㎡		
	うち市有面積	200.88 ㎡		
	うち借地面積	0.00 ㎡		
	駐車場の設置状況	無	0 台	
建物情報	総延床面積	66.82 ㎡		
	占有面積（㎡）	66.82	借家面積（㎡）	0.00
	階数（主たる建物）	地上2階		
	構造（主たる建物）	鉄骨造		
	建築年（主たる建物）	平成21年		
	建物所有状況	市有物件		
	耐震対応（主たる建物）	対応済		
	耐震対応率	1.0		
	避難所指定の有無	無		
	未利用スペース	0.00 ㎡		

	（区分・単位）	平成29年度		平成28年度	平成27年度
		実績	前年比%		
利用情報	開館日数(日)	365	100.0	365	365
	利用者数(人)	―	－	―	―
	利用ｺﾏ数		－		
	利用可能ｺﾏ数		－		
負担状況	市（市民）負担額⑮（⑪－①＋⑥－⑫）	34	51.5	66	69
	市（市民）負担割合（%）⑯（⑮÷（⑭－⑫））	100.0		100.0	100.0
	利用者負担割合（%）（1-⑯）				
指定管理者収支差引（⑤－⑬）			－		

	（区分・単位）	平成29年度		平成28年度	平成27年度
		千円	前年度比%	千円	千円
収入	市の収入計①（②＋③+④）		－		
	施設使用料・負担金②		－		
	貸付料・目的外使用料③		－		
	その他収入④		－		
	指定管理者の収入計⑤（⑥+⑦+⑧+⑨）		－		
	指定管理料⑥		－		
	利用料金収入⑦		－		
	自主事業収入⑧		－		
	その他収入⑨		－		
	収入合計⑩		－		
支出	市の支出計⑪（指定管理料除く）	53	80.3	66	69
	施設のコスト	34	51.5	66	69
	工事請負費・修繕費⑫	19	－		
	事業のコスト		－		
	人に係るコスト		－		
	指定管理者の支出計⑬		－		
	施設のコスト（修繕費含む）		－		
	自主事業以外のコスト		－		
	自主事業のコスト		－		
	人に係るコスト		－		
	支出合計⑭	53	80.3	66	69
施設経営における実質的な収入（⑩－⑥）			－		

施設所管課	消防局総務課	施設評価対象主管課	消防局総務課

施設基本情報シート

平成29年度

施設コード	6043(1042)	施設用途別分類	消防施設
施設名	下関市消防団吉見分団第7部消防機庫	利用圏域別分類	地区
所在地(町名・番地)	大字吉見下342-1	施設運営形態	直営(一部委託を含む)
開設年月日	平成23年1月19日	指定管理者	
財産区分	行政財産	指定管理期間	
設置根拠法令	消防組織法		
設置条例	下関市消防団の設置等に関する条例		
施設概要	消防は、その施設及び人員を活用して、国民の生命、身体及び財産を火災から保護するとともに、水火災又は地震等の災害を防除し、及びこれらの災害による被害を軽減するほか、災害等による傷病者の搬送を適切に行うことを任務とする。		
利用対象者	消防団員		

外観

内部

土地情報	土地面積	267.08 ㎡		
	うち市有面積	0.00 ㎡		
	うち借地面積	267.08 ㎡		
	駐車場の設置状況	無	0 台	
建物情報	総延床面積	64.14 ㎡		
	占有面積(㎡)	64.14	借家面積(㎡)	0.00
	階数(主たる建物)	地上2階		
	構造(主たる建物)	鉄骨造		
	建築年(主たる建物)	平成23年		
	建物所有状況	市有物件		
	耐震対応(主たる建物)	対応済		
	耐震対応率	1.0		
	避難所指定の有無	無		
	未利用スペース	0.00 ㎡		

	(区分・単位)	平成29年度		平成28年度	平成27年度
		実績	前年比%		
利用情報	開館日数(日)	365	100.0	365	365
	利用者数(人)	―	－	―	―
	利用ｺﾏ数		－		
	利用可能ｺﾏ数		－		
負担状況	市(市民)負担額⑮(⑪－①＋⑥－⑫)	24	96.0	25	26
	市(市民)負担割合(%)⑯(⑮÷(⑭－⑫))	100.0		100.0	100.0
	利用者負担割合(%)(1-⑯)				
指定管理者収支差引(⑤－⑬)			－		

	(区分・単位)	平成29年度		平成28年度	平成27年度
		千円	前年度比%	千円	千円
収入	市の収入計①(②＋③+④)		－		
	施設使用料・負担金②		－		
	貸付料・目的外使用料③		－		
	その他収入④		－		
	指定管理者の収入計⑤(⑥+⑦+⑧+⑨)		－		
	指定管理料⑥		－		
	利用料金収入⑦		－		
	自主事業収入⑧		－		
	その他収入⑨		－		
	収入合計⑩		－		
支出	市の支出計⑪(指定管理料除く)	24	96.0	25	26
	施設のコスト	24	96.0	25	26
	工事請負費・修繕費⑫		－		
	事業のコスト		－		
	人に係るコスト		－		
	指定管理者の支出計⑬		－		
	施設のコスト(修繕費含む)		－		
	自主事業以外のコスト		－		
	自主事業のコスト		－		
	人に係るコスト		－		
	支出合計⑭	24	96.0	25	26
施設経営における実質的な収入(⑩－⑥)			－		

施設所管課	消防局総務課	施設評価対象主管課	消防局総務課

施設基本情報シート

平成29年度

施設コード	6044(1043)	施設用途別分類	消防施設
施設名	下関市消防団宇賀分団第5部消防機庫	利用圏域別分類	地区
所在地(町名・番地)	豊浦町大字宇賀8504	施設運営形態	直営(一部委託を含む)
開設年月日	平成24年2月9日	指定管理者	
財産区分	行政財産	指定管理期間	
設置根拠法令	消防組織法		
設置条例	下関市消防団の設置等に関する条例		
施設概要	消防は、その施設及び人員を活用して、国民の生命、身体及び財産を火災から保護するとともに、水火災又は地震等の災害を防除し、及びこれらの災害による被害を軽減するほか、災害等による傷病者の搬送を適切に行うことを任務とする。		
利用対象者	消防団員		

外観

内部

土地情報	土地面積	115.51 ㎡		
	うち市有面積	0.00 ㎡		
	うち借地面積	115.51 ㎡		
	駐車場の設置状況	無	0 台	
建物情報	総延床面積	42.84 ㎡		
	占有面積(㎡)	42.84	借家面積(㎡)	0.00
	階数(主たる建物)	地上1階		
	構造(主たる建物)	鉄骨造		
	建築年(主たる建物)	平成24年		
	建物所有状況	市有物件		
	耐震対応(主たる建物)	対応済		
	耐震対応率	1.0		
	避難所指定の有無	無		
	未利用スペース	0.00 ㎡		

	(区分・単位)	平成29年度		平成28年度	平成27年度
		実績	前年比%		
利用情報	開館日数(日)	365	100.0	365	365
	利用者数(人)	―	－	―	―
	利用コマ数		－		
	利用可能コマ数		－		
負担状況	市(市民)負担額⑮(⑪－①＋⑥－⑫)	74	110.4	67	70
	市(市民)負担割合(%)⑯(⑮÷(⑭－⑫))	100.0		100.0	100.0
	利用者負担割合(%)(1-⑯)				
指定管理者収支差引(⑤－⑬)			－		

	(区分・単位)	平成29年度		平成28年度	平成27年度
		千円	前年度比%	千円	千円
収入	市の収入計①(②＋③+④)		－		
	施設使用料・負担金②		－		
	貸付料・目的外使用料③		－		
	その他収入④		－		
	指定管理者の収入計⑤(⑥+⑦+⑧+⑨)		－		
	指定管理料⑥		－		
	利用料金収入⑦		－		
	自主事業収入⑧		－		
	その他収入⑨		－		
	収入合計⑩		－		
支出	市の支出計⑪(指定管理料除く)	74	110.4	67	70
	施設のコスト	74	110.4	67	70
	工事請負費・修繕費⑫		－		
	事業のコスト		－		
	人に係るコスト		－		
	指定管理者の支出計⑬		－		
	施設のコスト(修繕費含む)		－		
	自主事業以外のコスト		－		
	自主事業のコスト		－		
	人に係るコスト		－		
	支出合計⑭	74	110.4	67	70
施設経営における実質的な収入(⑩－⑥)			－		

施設所管課	消防局総務課	施設評価対象主管課	消防局総務課

施設基本情報シート

平成29年度

施設コード	6045(1044)	施設用途別分類	消防施設
施設名	下関市消防団清末分団第2部消防機庫	利用圏域別分類	地区
所在地(町名・番地)	大字阿内1183-1	施設運営形態	直営(一部委託を含む)
開設年月日	平成7年4月1日	指定管理者	
財産区分	行政財産	指定管理期間	
設置根拠法令	消防組織法		
設置条例	下関市消防団の設置等に関する条例		
施設概要	消防は、その施設及び人員を活用して、国民の生命、身体及び財産を火災から保護するとともに、水火災又は地震等の災害を防除し、及びこれらの災害による被害を軽減するほか、災害等による傷病者の搬送を適切に行うことを任務とする。		
利用対象者	消防団員		

外観

内部

土地情報	土地面積	268.00 ㎡		
	うち市有面積	268.00 ㎡		
	うち借地面積	0.00 ㎡		
	駐車場の設置状況	無	0 台	
建物情報	総延床面積	61.43 ㎡		
	占有面積(㎡)	61.43	借家面積(㎡)	0.00
	階数(主たる建物)	地上1階		
	構造(主たる建物)	鉄骨造		
	建築年(主たる建物)	平成24年		
	建物所有状況	市有物件		
	耐震対応(主たる建物)	対応済		
	耐震対応率	1.0		
	避難所指定の有無	無		
	未利用スペース	0.00 ㎡		

	(区分・単位)	平成29年度		平成28年度	平成27年度
		実績	前年比%		
利用情報	開館日数(日)	365	100.0	365	365
	利用者数(人)	―	－	―	―
	利用コマ数		－		
	利用可能コマ数		－		
負担状況	市(市民)負担額⑮(⑪－①＋⑥－⑫)	24	104.3	23	24
	市(市民)負担割合(%)⑯(⑮÷(⑭－⑫))	100.0		100.0	100.0
	利用者負担割合(%)(1-⑯)				
指定管理者収支差引(⑤－⑬)			－		

	(区分・単位)	平成29年度		平成28年度	平成27年度
		千円	前年度比%	千円	千円
収入	市の収入計①(②＋③+④)		－		
	施設使用料・負担金②		－		
	貸付料・目的外使用料③		－		
	その他収入④		－		
	指定管理者の収入計⑤(⑥+⑦+⑧+⑨)		－		
	指定管理料⑥		－		
	利用料金収入⑦		－		
	自主事業収入⑧		－		
	その他収入⑨		－		
	収入合計⑩		－		
支出	市の支出計⑪(指定管理料除く)	24	104.3	23	24
	施設のコスト	24	104.3	23	24
	工事請負費・修繕費⑫		－		
	事業のコスト		－		
	人に係るコスト		－		
	指定管理者の支出計⑬		－		
	施設のコスト(修繕費含む)		－		
	自主事業以外のコスト		－		
	自主事業のコスト		－		
	人に係るコスト		－		
	支出合計⑭	24	104.3	23	24
施設経営における実質的な収入(⑩－⑥)			－		

施設所管課	消防局総務課	施設評価対象主管課	消防局総務課

施設基本情報シート

平成29年度

施設コード	6046(1045)	施設用途別分類	消防施設
施設名	下関市消防団滝部分団第1・2部消防機庫	利用圏域別分類	地区
所在地(町名・番地)	豊北町大字滝部3394-2	施設運営形態	直営(一部委託を含む)
開設年月日	平成24年10月12日	指定管理者	
財産区分	行政財産	指定管理期間	
設置根拠法令	消防組織法	外観	
設置条例	下関市消防団の設置等に関する条例		
施設概要	消防は、その施設及び人員を活用して、国民の生命、身体及び財産を火災から保護するとともに、水火災又は地震等の災害を防除し、及びこれらの災害による被害を軽減するほか、災害等による傷病者の搬送を適切に行うことを任務とする。	内部	
利用対象者	消防団員		

土地情報	土地面積	377.20 ㎡		
	うち市有面積	377.20 ㎡		
	うち借地面積	0.00 ㎡		
	駐車場の設置状況	無	0 台	
建物情報	総延床面積	118.26 ㎡		
	占有面積(㎡)	118.26	借家面積(㎡)	0.00
	階数(主たる建物)	地上1階		
	構造(主たる建物)	鉄骨造		
	建築年(主たる建物)	平成24年		
	建物所有状況	市有物件		
	耐震対応(主たる建物)	対応済		
	耐震対応率	1.0		
	避難所指定の有無	無		
	未利用スペース	0.00 ㎡		

	(区分・単位)	平成29年度		平成28年度	平成27年度
		実績	前年比%		
利用情報	開館日数(日)	365	100.0	365	365
	利用者数(人)	―	－	―	―
	利用コマ数		－		
	利用可能コマ数		－		
負担状況	市(市民)負担額⑮(⑪－①＋⑥－⑫)	50	106.4	47	48
	市(市民)負担割合(%)⑯(⑮÷(⑭－⑫))	100.0		100.0	100.0
	利用者負担割合(%)(1-⑯)				
指定管理者収支差引(⑤－⑬)			－		

	(区分・単位)	平成29年度		平成28年度	平成27年度
		千円	前年度比%	千円	千円
収入	市の収入計①(②＋③+④)		－		
	施設使用料・負担金②		－		
	貸付料・目的外使用料③		－		
	その他収入④		－		
	指定管理者の収入計⑤(⑥+⑦+⑧+⑨)		－		
	指定管理料⑥		－		
	利用料金収入⑦		－		
	自主事業収入⑧		－		
	その他収入⑨		－		
	収入合計⑩		－		
支出	市の支出計⑪(指定管理料除く)	50	106.4	47	48
	施設のコスト	50	106.4	47	48
	工事請負費・修繕費⑫		－		
	事業のコスト		－		
	人に係るコスト		－		
	指定管理者の支出計⑬		－		
	施設のコスト(修繕費含む)		－		
	自主事業以外のコスト		－		
	自主事業のコスト		－		
	人に係るコスト		－		
	支出合計⑭	50	106.4	47	48
施設経営における実質的な収入(⑩－⑥)			－		

施設所管課	消防局総務課	施設評価対象主管課	消防局総務課

施設基本情報シート

平成29年度

（複合施設）

施設コード	Z9070(1121)	施設用途別分類	消防施設
施設名	下関市東消防署勝山出張所	利用圏域別分類	市域
所在地(町名・番地)	秋根西町一丁目5-10	施設運営形態	直営（一部委託を含む）
開設年月日	昭和56年12月1日	指定管理者	
財産区分		指定管理期間	
設置根拠法令	消防組織法		
設置条例	下関市消防署条例		
施設概要	消防は、その施設及び人員を活用して、国民の生命、身体及び財産を火災から保護するとともに、水火災又は地震等の災害を防除し、及びこれらの災害による被害を軽減するほか、災害等による傷病者の搬送を適切に行うことを任務とする。		
利用対象者	消防職員		

外観

内部

土地情報	土地面積	3,311.89 ㎡		
	うち市有面積	3,311.89 ㎡		
	うち借地面積	0.00 ㎡		
	駐車場の設置状況	有	30 台	
建物情報	総延床面積	3437.48 ㎡		
	占有面積（㎡）	725.20	借家面積（㎡）	0.00
	階数（主たる建物）	地上5階		
	構造（主たる建物）	鉄筋コンクリート		
	建築年（主たる建物）	昭和56年		
	建物所有状況	市有物件		
	耐震対応（主たる建物）	対応済		
	耐震対応率	1.0		
	避難所指定の有無	無		
	未利用スペース	0.00 ㎡		

	（区分・単位）	平成29年度		平成28年度	平成27年度
		実績	前年比%		
利用情報	開館日数(日)	365	100.0	365	365
	利用者数(人)	―	－	―	―
	利用コマ数		－		
	利用可能コマ数		－		
負担状況	市（市民）負担額⑮（⑪－①＋⑥－⑫）	133,459	105.4	126,629	133,573
	市（市民）負担割合（%）⑯（⑮÷（⑭－⑫））	100.0		100.0	100.0
	利用者負担割合（%）（1-⑯）				
指定管理者収支差引（⑤－⑬）			－		

	（区分・単位）	平成29年度		平成28年度	平成27年度
		千円	前年度比%	千円	千円
収入	市の収入計①（②＋③+④）		－		
	施設使用料・負担金②		－		
	貸付料・目的外使用料③		－		
	その他収入④		－		
	指定管理者の収入計⑤（⑥+⑦+⑧+⑨）		－		
	指定管理料⑥		－		
	利用料金収入⑦		－		
	自主事業収入⑧		－		
	その他収入⑨		－		
	収入合計⑩		－		
支出	市の支出計⑪（指定管理料除く）	180,283	140.7	128,162	256,613
	施設のコスト	8,419	93.5	9,006	9,028
	工事請負費・修繕費⑫	46,824	3,054.4	1,533	123,040
	事業のコスト	2,385	109.3	2,183	2,927
	人に係るコスト	122,655	106.3	115,440	121,618
	指定管理者の支出計⑬		－		
	施設のコスト（修繕費含む）		－		
	自主事業以外のコスト		－		
	自主事業のコスト		－		
	人に係るコスト		－		
	支出合計⑭	180,283	140.7	128,162	256,613
施設経営における実質的な収入（⑩－⑥）			－		

施設所管課	消防局総務課	施設評価対象主管課	消防局総務課

施設基本情報シート

平成29年度

施設コード	6047(1128)	施設用途別分類	消防施設
施設名	コミュニティセンター楢崎分団第4部消防機庫	利用圏域別分類	地区
所在地(町名・番地)	菊川町大字日新266-3	施設運営形態	
開設年月日		指定管理者	
財産区分	行政財産	指定管理期間	
設置根拠法令	消防組織法	外観	
設置条例	下関市消防団の設置等に関する条例		
施設概要	消防は、その施設及び人員を活用して、国民の生命、身体及び財産を火災から保護するとともに、水火災又は地震等の災害を防除し、及びこれらの災害による被害を軽減するほか、災害等による傷病者の搬送を適切に行うことを任務とする。	内部	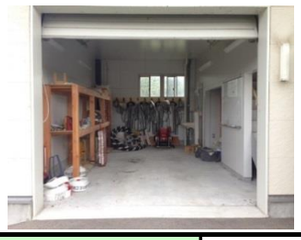
利用対象者	消防団員		

土地情報	土地面積	233.08 ㎡		
	うち市有面積	0.00 ㎡		
	うち借地面積	233.08 ㎡		
	駐車場の設置状況	無	0 台	
建物情報	総延床面積	64.14 ㎡		
	占有面積(㎡)	64.14	借家面積(㎡)	0.00
	階数(主たる建物)	地上2階		
	構造(主たる建物)	鉄骨造		
	建築年(主たる建物)	平成25年		
	建物所有状況	市有物件		
	耐震対応(主たる建物)	対応済		
	耐震対応率	1.0		
	避難所指定の有無	無		
	未利用スペース	0.00 ㎡		

	(区分・単位)	平成29年度		平成28年度	平成27年度
		実績	前年比%		
利用情報	開館日数(日)	365	100.0	365	365
	利用者数(人)	―	－	―	―
	利用コマ数		－		
	利用可能コマ数		－		
負担状況	市(市民)負担額⑮(⑪－①＋⑥－⑫)	38	102.7	37	39
	市(市民)負担割合(%)⑯(⑮÷(⑭－⑫))	100.0		100.0	100.0
	利用者負担割合(%)(1-⑯)				
指定管理者収支差引(⑤－⑬)			－		

	(区分・単位)	平成29年度		平成28年度	平成27年度
		千円	前年度比%	千円	千円
収入	市の収入計①(②＋③+④)		－		
	施設使用料・負担金②		－		
	貸付料・目的外使用料③		－		
	その他収入④		－		
	指定管理者の収入計⑤(⑥+⑦+⑧+⑨)		－		
	指定管理料⑥		－		
	利用料金収入⑦		－		
	自主事業収入⑧		－		
	その他収入⑨		－		
	収入合計⑩		－		
支出	市の支出計⑪(指定管理料除く)	38	102.7	37	39
	施設のコスト	38	102.7	37	39
	工事請負費・修繕費⑫		－		
	事業のコスト		－		
	人に係るコスト		－		
	指定管理者の支出計⑬		－		
	施設のコスト(修繕費含む)		－		
	自主事業以外のコスト		－		
	自主事業のコスト		－		
	人に係るコスト		－		
	支出合計⑭	38	102.7	37	39
施設経営における実質的な収入(⑩－⑥)			－		

施設所管課	消防局総務課	施設評価対象主管課	消防局総務課

施設基本情報シート

平成29年度

施設コード	6048(1130)	施設用途別分類	消防施設
施設名	下関市消防局・中央消防署合同庁舎	利用圏域別分類	市域
所在地(町名・番地)	岬之町17-1	施設運営形態	直営（一部委託を含む）
開設年月日	平成25年10月10日	指定管理者	
財産区分	行政財産	指定管理期間	
設置根拠法令	消防組織法	外観	
設置条例	下関市消防署条例		
施設概要	消防は、その施設及び人員を活用して、国民の生命、身体及び財産を火災から保護するとともに、水火災又は地震等の災害を防除し、及びこれらの災害による被害を軽減するほか、災害等による傷病者の搬送を適切に行うことを任務とする。	内部	
利用対象者	消防職員		

土地情報	土地面積	8,999.00 ㎡		
	うち市有面積	8,999.00 ㎡		
	うち借地面積	0.00 ㎡		
	駐車場の設置状況	有	100 台	
建物情報	総延床面積	5847.01 ㎡		
	占有面積（㎡）	5,847.01	借家面積（㎡）	0.00
	階数（主たる建物）	地上4階		
	構造（主たる建物）	鉄筋コンクリート		
	建築年（主たる建物）	平成25年		
	建物所有状況	市有物件		
	耐震対応（主たる建物）	対応済		
	耐震対応率	1.0		
	避難所指定の有無	無		
	未利用スペース	0.00 ㎡		

	（区分・単位）	平成29年度 実績	平成29年度 前年比%	平成28年度	平成27年度
利用情報	開館日数(日)	365	100.0	365	365
	利用者数(人)	―	－	―	―
	利用コマ数		－		
	利用可能コマ数		－		
負担状況	市（市民）負担額⑮（⑪－①＋⑥－⑫）	869,767	100.9	861,750	816,832
	市（市民）負担割合（%）⑯（⑮÷（⑭－⑫））	100.0		100.0	100.0
	利用者負担割合（%）（1-⑯）				
指定管理者収支差引（⑤－⑬）			－		

	（区分・単位）	平成29年度 千円	平成29年度 前年度比%	平成28年度 千円	平成27年度 千円
収入	市の収入計①（②＋③+④）		－		
	施設使用料・負担金②		－		
	貸付料・目的外使用料③		－		
	その他収入④		－		
	指定管理者の収入計⑤（⑥+⑦+⑧+⑨）		－		
	指定管理料⑥		－		
	利用料金収入⑦		－		
	自主事業収入⑧		－		
	その他収入⑨		－		
	収入合計⑩		－		
支出	市の支出計⑪（指定管理料除く）	870,557	101.0	861,769	817,117
	施設のコスト	45,783	91.6	49,959	19,047
	工事請負費・修繕費⑫	790	4,157.9	19	285
	事業のコスト	5,434	107.4	5,061	4,531
	人に係るコスト	818,550	101.5	806,730	793,254
	指定管理者の支出計⑬		－		
	施設のコスト（修繕費含む）		－		
	自主事業以外のコスト		－		
	自主事業のコスト		－		
	人に係るコスト		－		
	支出合計⑭	870,557	101.0	861,769	817,117
施設経営における実質的な収入（⑩－⑥）			－		

施設所管課	消防局総務課	施設評価対象主管課	消防局総務課

施設基本情報シート

平成29年度

施設コード	6049(1132)	施設用途別分類	消防施設
施設名	角島分団第2部消防機庫	利用圏域別分類	地区
所在地(町名・番地)	豊北町大字角島1413-1	施設運営形態	直営(一部委託を含む)
開設年月日	平成26年3月28日	指定管理者	
財産区分	行政財産	指定管理期間	
設置根拠法令	消防組織法		
設置条例	下関市消防団の設置等に関する条例		
施設概要	消防は、その施設及び人員を活用して、国民の生命、身体及び財産を火災から保護するとともに、水火災又は地震等の災害を防除し、及びこれらの災害による被害を軽減するほか、災害等による傷病者の搬送を適切に行うことを任務とする。		
利用対象者	消防団員		

外観

内部

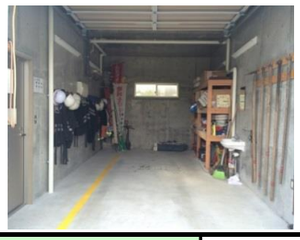

土地情報	土地面積	53.96 ㎡		
	うち市有面積	53.96 ㎡		
	うち借地面積	0.00 ㎡		
	駐車場の設置状況	無	0 台	
建物情報	総延床面積	49.80 ㎡		
	占有面積(㎡)	49.80	借家面積(㎡)	0.00
	階数(主たる建物)	地上2階		
	構造(主たる建物)	鉄筋コンクリート		
	建築年(主たる建物)	平成26年		
	建物所有状況	市有物件		
	耐震対応(主たる建物)	対応済		
	耐震対応率	1.0		
	避難所指定の有無	無		
	未利用スペース	0.00 ㎡		

	(区分・単位)	平成29年度		平成28年度	平成27年度
		実績	前年比%		
利用情報	開館日数(日)	365	100.0	365	365
	利用者数(人)	―	－	―	―
	利用コマ数		－		
	利用可能コマ数		－		
負担状況	市(市民)負担額⑮ (⑪－①＋⑥－⑫)	28	100.0	28	24
	市(市民)負担割合(%)⑯ (⑮÷(⑭－⑫))	100.0		100.0	100.0
	利用者負担割合(%) (1-⑯)				
指定管理者収支差引 (⑤－⑬)			－		

	(区分・単位)	平成29年度		平成28年度	平成27年度
		千円	前年度比%	千円	千円
収入	市の収入計① (②＋③+④)		－		
	施設使用料・負担金②		－		
	貸付料・目的外使用料③		－		
	その他収入④		－		
	指定管理者の収入計 ⑤(⑥+⑦+⑧+⑨)		－		
	指定管理料⑥		－		
	利用料金収入⑦		－		
	自主事業収入⑧		－		
	その他収入⑨		－		
	収入合計⑩		－		
支出	市の支出計⑪ (指定管理料除く)	28	100.0	28	236
	施設のコスト	28	100.0	28	24
	工事請負費・修繕費⑫		－		212
	事業のコスト		－		
	人に係るコスト		－		
	指定管理者の支出計⑬		－		
	施設のコスト(修繕費含む)		－		
	自主事業以外のコスト		－		
	自主事業のコスト		－		
	人に係るコスト		－		
	支出合計⑭	28	100.0	28	236
施設経営における実質的な収入(⑩－⑥)			－		

施設所管課	消防局総務課	施設評価対象主管課	消防局総務課

施設基本情報シート

平成29年度

施設コード	6053(1149)	施設用途別分類	消防施設
施設名	角島消防救急無線中継局	利用圏域別分類	地区
所在地(町名・番地)	豊北町大字角島1768-1	施設運営形態	直営(一部委託を含む)
開設年月日	平成28年2月19日	指定管理者	
財産区分	行政財産	指定管理期間	
設置根拠法令		外観	
設置条例			
施設概要	市民の安全安心を確保する消防救急活動において、消防局指令センターと消防隊・救急隊間、及び各隊間を結ぶ消防救急無線は、災害に強い自営の無線通信システムであり、国の指針に基づきデジタル化し整備した消防業務に必要不可欠な施設である。	内部	
利用対象者	消防職員		

土地情報	土地面積	132.03 ㎡		
	うち市有面積	132.03 ㎡		
	うち借地面積	0.00 ㎡		
	駐車場の設置状況	無	0 台	
建物情報	総延床面積	12.00 ㎡		
	占有面積(㎡)	12.00	借家面積(㎡)	0.00
	階数(主たる建物)	地上1階		
	構造(主たる建物)	軽量鉄骨造		
	建築年(主たる建物)	平成28年		
	建物所有状況	市有物件		
	耐震対応(主たる建物)	対応済		
	耐震対応率	1.0		
	避難所指定の有無	無		
	未利用スペース	0.00 ㎡		

	(区分・単位)	平成29年度		平成28年度	平成27年度
		実績	前年比%		
利用情報	開館日数(日)		-		
	利用者数(人)	―	-	―	―
	利用コマ数		-		
	利用可能コマ数		-		
負担状況	市(市民)負担額⑮(⑪－①＋⑥－⑫)	334	105.4	317	220
	市(市民)負担割合(%)⑯(⑮÷(⑭－⑫))	100.0		100.0	100.0
	利用者負担割合(%)(1-⑯)				
指定管理者収支差引(⑤－⑬)			-		

(区分・単位)		平成29年度		平成28年度	平成27年度
		千円	前年度比%	千円	千円
収入	市の収入計①(②＋③+④)		-		
	施設使用料・負担金②		-		
	貸付料・目的外使用料③		-		
	その他収入④		-		
	指定管理者の収入計⑤(⑥+⑦+⑧+⑨)		-		
	指定管理料⑥		-		
	利用料金収入⑦		-		
	自主事業収入⑧		-		
	その他収入⑨		-		
	収入合計⑩		-		
支出	市の支出計⑪(指定管理料除く)	334	105.4	317	220
	施設のコスト	334	105.4	317	220
	工事請負費・修繕費⑫		-		
	事業のコスト		-		
	人に係るコスト		-		
	指定管理者の支出計⑬		-		
	施設のコスト(修繕費含む)		-		
	自主事業以外のコスト		-		
	自主事業のコスト		-		
	人に係るコスト		-		
	支出合計⑭	334	105.4	317	220
施設経営における実質的な収入(⑩－⑥)			-		

施設所管課	消防局総務課	施設評価対象主管課	消防局総務課

施設基本情報シート

平成29年度

施設コード	6054(1150)	施設用途別分類	消防施設
施設名	豊北消防救急無線中継局	利用圏域別分類	地区
所在地(町名・番地)	豊北町大字滝部1244-11	施設運営形態	直営(一部委託を含む)
開設年月日	平成28年2月19日	指定管理者	
財産区分	行政財産	指定管理期間	
設置根拠法令		外観	
設置条例			
施設概要	市民の安全安心を確保する消防救急活動において、消防局指令センターと消防隊・救急隊間、及び各隊間を結ぶ消防救急無線は、災害に強い自営の無線通信システムであり、国の指針に基づきデジタル化し整備した消防業務に必要不可欠な施設である。	内部	
利用対象者	消防職員		

土地情報	土地面積	143.05 ㎡		
	うち市有面積	143.05 ㎡		
	うち借地面積	0.00 ㎡		
	駐車場の設置状況	無	0 台	
建物情報	総延床面積	12.00 ㎡		
	占有面積(㎡)	12.00	借家面積(㎡)	0.00
	階数(主たる建物)	地上1階		
	構造(主たる建物)	軽量鉄骨造		
	建築年(主たる建物)	平成28年		
	建物所有状況	市有物件		
	耐震対応(主たる建物)	対応済		
	耐震対応率	1.0		
	避難所指定の有無	無		
	未利用スペース	0.00 ㎡		

	(区分・単位)	平成29年度		平成28年度	平成27年度
		実績	前年比%		
利用情報	開館日数(日)		-		
	利用者数(人)	―	-	―	―
	利用コマ数		-		
	利用可能コマ数		-		
負担状況	市(市民)負担額⑮ (⑪－①＋⑥－⑫)	261	105.2	248	171
	市(市民)負担割合(%)⑯ (⑮÷(⑭－⑫))	100.0		100.0	100.0
	利用者負担割合(%) (1-⑯)				
指定管理者収支差引 (⑤－⑬)			-		

	(区分・単位)	平成29年度		平成28年度	平成27年度
		千円	前年度比%	千円	千円
収入	市の収入計① (②＋③+④)		-		
	施設使用料・負担金②		-		
	貸付料・目的外使用料③		-		
	その他収入④		-		
	指定管理者の収入計 ⑤((⑥+⑦+⑧+⑨))		-		
	指定管理料⑥		-		
	利用料金収入⑦		-		
	自主事業収入⑧		-		
	その他収入⑨		-		
	収入合計⑩		-		
支出	市の支出計⑪ (指定管理料除く)	261	105.2	248	171
	施設のコスト	261	105.2	248	171
	工事請負費・修繕費⑫		-		
	事業のコスト		-		
	人に係るコスト		-		
	指定管理者の支出計⑬		-		
	施設のコスト(修繕費含む)		-		
	自主事業以外のコスト		-		
	自主事業のコスト		-		
	人に係るコスト		-		
	支出合計⑭	261	105.2	248	171
施設経営における実質的な収入(⑩－⑥)			-		

施設所管課	消防局総務課	施設評価対象主管課	消防局総務課

施設基本情報シート

平成29年度

施設コード	6055(1151)	施設用途別分類	消防施設
施設名	豊洋消防救急無線中継局	利用圏域別分類	地区
所在地(町名・番地)	豊浦町大字黒井744-3	施設運営形態	直営（一部委託を含む）
開設年月日	平成28年2月19日	指定管理者	
財産区分	行政財産	指定管理期間	
設置根拠法令		外観	
設置条例			
施設概要	市民の安全安心を確保する消防救急活動において、消防局指令センターと消防隊・救急隊間、及び各隊間を結ぶ消防救急無線は、災害に強い自営の無線通信システムであり、国の指針に基づきデジタル化し整備した消防業務に必要不可欠な施設である。	内部	
利用対象者	消防職員		

土地情報	土地面積	132.11 ㎡		
	うち市有面積	132.11 ㎡		
	うち借地面積	0.00 ㎡		
	駐車場の設置状況	無	0 台	
建物情報	総延床面積	9.94 ㎡		
	占有面積（㎡）	9.94	借家面積（㎡）	0.00
	階数（主たる建物）	地上1階		
	構造（主たる建物）	軽量鉄骨造		
	建築年（主たる建物）	平成28年		
	建物所有状況	市有物件		
	耐震対応（主たる建物）	対応済		
	耐震対応率	1.0		
	避難所指定の有無	無		
	未利用スペース	0.00 ㎡		

	（区分・単位）	平成29年度		平成28年度	平成27年度
		実績	前年比%		
利用情報	開館日数(日)		－		
	利用者数(人)	―	－	―	―
	利用コマ数		－		
	利用可能コマ数		－		
負担状況	市（市民）負担額⑮（⑪－①＋⑥－⑫）	255	105.8	241	169
	市（市民）負担割合（%）⑯（⑮÷（⑭－⑫））	100.0		100.0	100.0
	利用者負担割合（%）（1-⑯）				
指定管理者収支差引（⑤－⑬）			－		

	（区分・単位）	平成29年度		平成28年度	平成27年度
		千円	前年度比%	千円	千円
収入	市の収入計①（②＋③+④）		－		
	施設使用料・負担金②		－		
	貸付料・目的外使用料③		－		
	その他収入④		－		
	指定管理者の収入計⑤（⑥+⑦+⑧+⑨）		－		
	指定管理料⑥		－		
	利用料金収入⑦		－		
	自主事業収入⑧		－		
	その他収入⑨		－		
	収入合計⑩		－		
支出	市の支出計⑪（指定管理料除く）	255	105.8	241	169
	施設のコスト	255	105.8	241	169
	工事請負費・修繕費⑫		－		
	事業のコスト		－		
	人に係るコスト		－		
	指定管理者の支出計⑬		－		
	施設のコスト（修繕費含む）		－		
	自主事業以外のコスト		－		
	自主事業のコスト		－		
	人に係るコスト		－		
	支出合計⑭	255	105.8	241	169
施設経営における実質的な収入（⑩－⑥）			－		

施設所管課	消防局総務課	施設評価対象主管課	消防局総務課

施設基本情報シート

平成29年度

施設コード	6056(1152)	施設用途別分類	消防施設
施設名	華山消防救急無線中継局	利用圏域別分類	地区
所在地(町名・番地)	豊田町大字江良135-27	施設運営形態	直営（一部委託を含む）
開設年月日	平成28年2月19日	指定管理者	
財産区分	行政財産	指定管理期間	
設置根拠法令		外観	
設置条例			
施設概要	市民の安全安心を確保する消防救急活動において、消防局指令センターと消防隊・救急隊間、及び各隊間を結ぶ消防救急無線は、災害に強い自営の無線通信システムであり、国の指針に基づきデジタル化し整備した消防業務に必要不可欠な施設である。	内部	
利用対象者	消防職員		

土地情報	土地面積	295.95 ㎡		
	うち市有面積	295.95 ㎡		
	うち借地面積	0.00 ㎡		
	駐車場の設置状況	無	0 台	
建物情報	総延床面積	40.45 ㎡		
	占有面積（㎡）	40.45	借家面積（㎡）	0.00
	階数（主たる建物）	地上1階		
	構造（主たる建物）	鉄筋コンクリート		
	建築年（主たる建物）	平成28年		
	建物所有状況	市有物件		
	耐震対応（主たる建物）	対応済		
	耐震対応率	1.0		
	避難所指定の有無	無		
	未利用スペース	0.00 ㎡		

	（区分・単位）	平成29年度 実績	平成29年度 前年比%	平成28年度	平成27年度
利用情報	開館日数(日)		－		
	利用者数(人)	―	－	―	―
	利用コマ数		－		
	利用可能コマ数		－		
負担状況	市（市民）負担額⑮（⑪－①＋⑥－⑫）	622	103.2	603	355
	市（市民）負担割合（%）⑯（⑮÷（⑭－⑫））	100.0		100.0	84.7
	利用者負担割合（%）（1-⑯）				15.3
指定管理者収支差引（⑤－⑬）			－		

	（区分・単位）	平成29年度 千円	平成29年度 前年度比%	平成28年度 千円	平成27年度 千円
収入	市の収入計①（②＋③+④）		－		64
	施設使用料・負担金②		－		64
	貸付料・目的外使用料③		－		
	その他収入④		－		
	指定管理者の収入計⑤（⑥+⑦+⑧+⑨）		－		
	指定管理料⑥		－		
	利用料金収入⑦		－		
	自主事業収入⑧		－		
	その他収入⑨		－		
	収入合計⑩		－		64
支出	市の支出計⑪（指定管理料除く）	622	28.1	2,211	419
	施設のコスト	622	103.2	603	419
	工事請負費・修繕費⑫		0.0	1,608	
	事業のコスト		－		
	人に係るコスト		－		
	指定管理者の支出計⑬		－		
	施設のコスト（修繕費含む）		－		
	自主事業以外のコスト		－		
	自主事業のコスト		－		
	人に係るコスト		－		
	支出合計⑭	622	28.1	2,211	419
施設経営における実質的な収入（⑩－⑥）			－		64

施設所管課	消防局総務課	施設評価対象主管課	消防局総務課

施設基本情報シート

平成29年度

施設コード	10048(1159)	施設用途別分類	消防施設
施設名	下関市消防団王喜分団第1・4部消防機庫	利用圏域別分類	地区
所在地(町名・番地)	王喜本町二丁目1257-1	施設運営形態	直営(一部委託を含む)
開設年月日	平成29年3月24日	指定管理者	
財産区分	行政財産	指定管理期間	
設置根拠法令	消防組織法		
設置条例	下関市消防団の設置等に関する条例		
施設概要	消防は、その施設及び人員を活用して、国民の生命、身体及び財産を火災から保護するとともに、水火災又は地震等の災害を防除し、及びこれらの災害による被害を軽減するほか、災害等による傷病者の搬送を適切に行うことを任務とする。		
利用対象者	消防団員		

外観

内部

土地情報	土地面積	282.28 ㎡		
	うち市有面積	282.28 ㎡		
	うち借地面積	0.00 ㎡		
	駐車場の設置状況	無	0 台	
建物情報	総延床面積	97.51 ㎡		
	占有面積(㎡)	97.51	借家面積(㎡)	0.00
	階数(主たる建物)	地上2階		
	構造(主たる建物)	鉄骨造		
	建築年(主たる建物)	平成29年		
	建物所有状況	市有物件		
	耐震対応(主たる建物)	対応済		
	耐震対応率	1.0		
	避難所指定の有無	無		
	未利用スペース	0.00 ㎡		

	(区分・単位)	平成29年度		平成28年度	平成27年度
		実績	前年比%		
利用情報	開館日数(日)	365	100.0	365	
	利用者数(人)	―	－	―	―
	利用コマ数		－		
	利用可能コマ数		－		
負担状況	市(市民)負担額⑮ (⑪－①＋⑥－⑫)	36	－		
	市(市民)負担割合(%)⑯ (⑮÷(⑭－⑫))	100.0		－	－
	利用者負担割合(%) (1-⑯)			－	－
指定管理者収支差引 (⑤－⑬)			－		

	(区分・単位)	平成29年度		平成28年度	平成27年度
		千円	前年度比%	千円	千円
収入	市の収入計① (②＋③+④)		－		
	施設使用料・負担金②		－		
	貸付料・目的外使用料③		－		
	その他収入④		－		
	指定管理者の収入計 ⑤((⑥+⑦+⑧+⑨))		－		
	指定管理料⑥		－		
	利用料金収入⑦		－		
	自主事業収入⑧		－		
	その他収入⑨		－		
	収入合計⑩		－		
支出	市の支出計⑪ (指定管理料除く)	36	－		
	施設のコスト	36	－		
	工事請負費・修繕費⑫		－		
	事業のコスト		－		
	人に係るコスト		－		
	指定管理者の支出計⑬		－		
	施設のコスト(修繕費含む)		－		
	自主事業以外のコスト		－		
	自主事業のコスト		－		
	人に係るコスト		－		
	支出合計⑭	36	－		
施設経営における実質的な収入(⑩－⑥)			－		

施設所管課	消防局総務課	施設評価対象主管課	消防局総務課