

【 議 事 2 】 資 料

地域内フィーダー系統確保維持計画 について

- ・ 生活交通確保維持改善計画書
（地域内フィーダー系統確保維持計画を含む）
- ・ 要綱による表 1
添付資料（豊田町・菊川町）
生活バス系統図、路線図、概要一覧、時刻表

生活交通確保維持改善計画（地域内フィーダー系統確保維持計画を含む）

令和元(2019)年6月 日
(名称) 下関市地域公共交通会議

生活交通確保維持改善計画の名称
下関市地域内フィーダー系統確保維持計画
1. 地域公共交通確保維持事業に係る目的・必要性
<p>合併前の菊川、豊田、豊浦、豊北町地域においては、住民の移動手段を確保するためそれぞれ生活バスが運行されていたが、地域によって運行の態様等は様々であった。</p> <p>その後の合併協議において新たな制度の構築がされることになり、4町地域のバス交通制度について、サービス水準の統一や地域間における公平性を図りながらそれぞれの地域状況にあった移動手段を確保するため、平成20年度に「下関市地域交通総合連携計画」を策定した。この基本方針に基づき、各地域内のバス交通計画を作成し、平成21年度「地域公共交通活性化・再生総合事業」の支援を受け、実証運行を経て、平成22年4月から本格運行を実施した。</p> <p>平成24年度からは「地域公共交通確保維持改善事業」の支援を受け、運行を継続的に行っているところであるが、利用者数は減少傾向にあり、運行を取り巻く環境は厳しい。</p> <p>平成30年3月には、下関市地域公共交通網形成計画を策定し、実施施策として「生活バス路線の再編」「生活バスの運行」「地域公共交通の導入」「地域公共交通の導入基準の作成・運用」による公共交通不便地域のアクセス改善や生活交通確保の検討を行った。今後、再編実施計画策定を予定しており、継続的な公共交通の維持と、住民の生活交通手段を確保し続ける事が、必要不可欠である。</p> <p>豊田・菊川町地域では、広域移動を担う路線バスが幹線道路を運行しており、生活バスについては地域内交通として路線バスを補完する支線の役割を担っている。</p> <p>生活バスが運行する地域は、集落が分散しており、その集落からも幹線道路の路線バス停留所までは距離がある過疎地域及び中山間地域等であるため、効率的な運行を図るうえでデマンド型の運行が当該地域に適しており、日常生活に不可欠な交通弱者の交通手段として機能している。</p> <p>当該地域住人の生活圏は、各地域内のほか、下関市の中心部や豊北、長門市方面にまで及んでおり、生活バスが広域移動の手段である幹線バス路線にも接続している必要性が非常に高い。</p>

2. 地域公共交通確保維持事業の定量的な目標・効果

(1) 事業の目標

豊田、菊川地域では、約 1.6%の人口減少が進んでいる。

昨年度計画にて、平成 30 年 4 月に開始した生活バスのワンコイン化（100 円化）による利用頻度の拡大と潜在需要の開拓により H31(2019)年～令和 3(2022)年の 3 年間をかけて 15%の利用者数増加を目標として設定。

令和 4 年についても人口減少が進むものと見られるが、前年度の利用者数の維持を目標数値とする。

目標利用者数：令和 2 年(2020)度	豊田地域 2,270 人/年、菊川地域	1,980 人/年
令和 3 年(2021)度	豊田地域 2,350 人/年、菊川地域	2,050 人/年
令和 4 年(2022)度	豊田地域 2,350 人/年、菊川地域	2,050 人/年

(2) 事業の効果

生活バスを維持することで、買物や通院など各地域内における生活のための移動手段が確保され、高齢者等の外出促進が図られると共に、幹線系統に接続することで広域移動の機会についても確保される。

3. 2. の目標を達成するために行う事業及びその実施主体

実施主体：下関市

- ・乗車料金の一律ワンコイン（100 円）を継続。（H30 年 4 月～）
- ・自治会を通じたチラシ、時刻表の配布。
- ・生活バスにステッカーを貼付け、積極的に P R を行い新規利用者を開拓。

4. 地域公共交通確保維持事業により運行を確保・維持する運行系統の概要及び運行予定者

地域公共交通確保維持改善事業費補助金交付要綱（以下「要綱」という。）による「表 1」添付。

【表 1 への添付資料】

運行系統図 運行系統概要一覧 チラシ、時刻表

【補助要件の具備】

要綱別表 7（第 16 条第 1 項関連）

地域内フィーダー系統確保維持費国庫補助金（補助対象事業の基準）より

補助対象地域間幹線系統、または地域間交通ネットワークのフィーダー系統であること（要綱別表 7 の口）

<p>別添運行系統図及び運行系統概要一覧参照。</p> <p>既存交通ネットワーク等との統合が図られていること（要綱別表7の八）</p> <p>別添運行系統図のとおり既存バス路線とすみ分けを行っている。</p> <p>新たに運行を開始、新たに地方公共団体が支援を開始、前年度に続き本補助金制度を活用するもの（要綱別表7の二）</p> <p>前年度に続き本補助金制度を活用するもの。</p> <p>【運行予定者の選定】</p> <p>地域に密着した運行内容であることから、地域の道路事情を熟知し、市内に営業所を持って不測の事態にも対応可能な体制の事業者を市の登録事業者から選定し、総合的に判断するために指名競争入札を行う。</p>
<p>5．地域公共交通確保維持事業に要する費用の負担者</p>
<p>市が運行を委託するため、補助対象経費から国庫補助金額を引いた額を委託料として市が負担する。</p>
<p>6．補助金の交付を受けようとする補助対象事業者の名称</p>
<p>下関市</p>
<p>7．補助を受けようとする手続きに係る利用状況等の継続的な測定方法</p> <p>【活性化法法定協議会を補助対象事業者とする場合のみ】</p>
<p>法定協議会を補助対象事業者としないため記載なし</p>
<p>8．別表1の補助対象事業の基準二ただし書に基づき、協議会が平日1日当たりの運行回数が3回以上で足りると認めた系統の概要</p> <p>【地域間幹線系統のみ】</p>
<p>地域内フィーダー系統に係る地域公共交通確保維持事業のため記載なし</p>
<p>9．別表1の補助対象事業の基準八に基づき、協議会が「広域行政圏の中心市町村に準ずる生活基盤が整備されている」認めた市町村の一覧</p> <p>【地域間幹線系統のみ】</p>
<p>地域内フィーダー系統に係る地域公共交通確保維持事業のため記載なし</p>
<p>10．生産性向上の取組に係る取組内容、実施主体、定量的な効果目標、実施時期及びその他特記事項</p> <p>【地域間幹線系統のみ】</p>

地域内フィーダー系統に係る地域公共交通確保維持事業のため記載なし
11. 外客来訪促進計画との整合性 【外客来訪促進計画が策定されている場合のみ】
記載なし
12. 地域公共交通確保維持改善事業を行う地域の概要 【地域内フィーダー系統のみ】
要綱による「表5」添付
13. 車両の取得に係る目的・必要性 【車両減価償却費等国庫補助金・公有民営方式車両購入費国庫補助金を受けようとする場合のみ】
記載なし
14. 車両の取得に係る定量的な目標・効果 【車両減価償却費等国庫補助金・公有民営方式車両購入費国庫補助金を受けようとする場合のみ】
(1) 事業の目標
記載なし
(2) 事業の効果
記載なし
15. 車両の取得計画の概要及び車両の取得を行う事業者、要する費用の負担者 【車両減価償却費等国庫補助金・公有民営方式車両購入費国庫補助金を受けようとする場合のみ】
記載なし
16. 老朽更新の代替による費用の削減等による地域公共交通確保維持事業における収支の改善に係る計画（車両の代替による費用削減等の内容、代替車両を活用した利用促進策） 【公有民営方式車両購入費国庫補助金を受けようとする場合のみ】
記載なし
17. 協議会の開催状況と主な議論
<ul style="list-style-type: none"> ・平成20年3月8日 協議会の設立 ・平成25年4月15日 地域公共交通確保維持改善事業の事業評価

- ・平成 25 年 6 月 24 日 生活交通ネットワーク計画協議（H26～H28）
- ・平成 26 年 6 月 26 日 生活交通ネットワーク計画協議（H27～H29）
- ・平成 26 年 12 月 12 日 地域公共交通確保維持改善事業の事業評価
- ・平成 27 年 2 月 3 日 生活バス（菊川地域）のバス停新設に係る協議
- ・平成 27 年 6 月 25 日 地域内フィーダー系統確保維持計画協議（H28～H30）
- ・平成 27 年 12 月 9 日 地域公共交通確保維持改善事業の事業評価
- ・平成 28 年 3 月 10 日 生活バス（豊田地域）の運行ルートの変更に係る協議
- ・平成 28 年 6 月 27 日 地域内フィーダー系統確保維持計画協議（H29～H31）
- ・平成 28 年 12 月 19 日 地域公共交通確保維持改善事業の事業評価
- ・平成 29 年 5 月 29 日 自家用有償旅客運送の更新登録に係る協議
- ・平成 29 年 8 月 29 日 地域内フィーダー系統確保維持計画協議（H30～H32）
- ・平成 29 年 10 月 30 日 下関市生活バスのワンコイン化について
- ・平成 29 年 12 月 19 日 地域公共交通確保維持改善事業に関する事業評価について
- ・平成 30 年 2 月 26 日 第 8 回下関市公共交通整備検討委員会
（下関市総合交通戦略・網形成計画の承認）
- ・平成 30 年 3 月 30 日 下関市地域公共交通網計画策定
- ・平成 30 年 4 月 23 日 粟野地区コミュニティタクシーの廃止について
- ・平成 30 年 6 月 25 日 地域内フィーダー系統確保維持計画協議（H31～H33）
- ・平成 30 年 7 月 10 日 下関市地域公共交通会議の新委員就任に伴う新会長・副会長の
選任について
- ・平成 30 年 9 月 5 日 下関市・山口宇部空港直行乗合タクシー事業計画（案）について
- ・平成 31 年 1 月 10 日 地域公共交通確保維持改善事業に関する事業評価について
下関市総合交通戦略（下関市地域公共交通網形成計画）の
進捗管理について

18．利用者等の意見の反映状況

- ・地域のイベント（敬老会等）で、広報チラシを配布した住民意識の醸成。
- ・広報チラシの回覧などによる住民意識の醸成。
- ・生活バス路線沿線住民へのアンケート実施。

19．協議会メンバーの構成員

- ・下関市連合自治会 会長
- ・サンデン交通株式会社 取締役自動車部長
- ・ブルーライン交通株式会社 代表取締役社長
- ・一般社団法人山口県タクシー協会 理事
- ・西日本旅客鉄道株式会社下関管理駅 管理駅長
- ・全国交通運輸労働組合総連合中国地方総支部山口県支部 執行委員長

- ・国土交通省中国地方整備局 山口河川国道事務所 交通対策課長
- ・中国運輸局山口運輸支局 首席運輸企画専門官
- ・下関警察署 交通官
- ・山口県下関土木建築事務所 所長
- ・社会福祉法人下関市社会福祉協議会 在宅福祉課長
- ・公立大学法人下関市立大学 准教授
- ・下関商工会議所 振興部 産業振興課長
- ・下関市建設部 部長
- ・下関市港湾局 局長
- ・下関市都市整備部 部長

【本計画に関する担当者・連絡先】

(住 所) 下関市唐戸町4 - 1 カラトピア4階

(所 属) 下関市都市整備部交通対策課

(氏 名) 河崎 麻衣子

(電 話) 083-231-1441

(e-mail) tskotsut@city.shimonoseki.yamaguchi.jp

表1 地域公共交通確保維持事業により運行を確保・維持する運行系統の概要及び運行予定者（地域内フィーダー系統）

令和2年度

市区町村	運行予定者名	運行系統名 (申請番号)	運行系統			系統 キロ程	計画 運行 日数	計画 運行 回数	再 編 特 例 措 置	地域内フィーダー系統の基準適合 (別表7及び別表9)			
			起点	経由地	終点					運行態様の 別	基準口で 該当する 要件	接続する補助対象 地域間幹線系統等 との接続確保策	基準二で該 当する要件 (別表7のみ)
下関市	下関市	(1) 空路子線	豊田 総合 支所	下空路 子 下八道 鷹子 庭田	上空路子	往 23.0km 復 23.0km	292日	464回		路線不定期	-(1)	・ブルーライン交通(滝部線)サンデン交通(下関・豊田線及び仙崎線): 殿居ほか9停留所 ・乗り継ぎに配慮したダイヤ	
		(2) 一の俣線	豊田 総合 支所	一ノ俣 上浮石 秋葉 稲見	佐野	往 17.9km 復 17.9km	292日	377回		路線不定期	-(1)	・ブルーライン交通(滝部線)サンデン交通(下関・豊田線及び仙崎線): 荒木温泉ほか8停留所 ・乗り継ぎに配慮したダイヤ	
		(3) 今出線	豊田 総合 支所	今出 台	地吉	往 18.2km 復 18.2km	292日	491回		路線不定期	-(1)	・サンデン交通(下仙崎線、下関・豊田線及び仙崎線): 石柱深口ほか6停留所 ・乗り継ぎに配慮したダイヤ	
		(4) 一の瀬線	豊田 総合 支所	日高萩	中の瀬	往 17.5km 復 17.5km	292日	350回		路線不定期	-(1)	・サンデン交通(下関・豊田線及び仙崎線): 阿座上口ほか6停留所 ・乗り継ぎに配慮したダイヤ	
		(5) 縦ノ木・保木線	バス ターミ ナル	中山 保木 饗井	縦ノ木	往 21.9km 復 21.9km	292日	794回		路線不定期	-(2)	・サンデン交通(下関・豊田線及び仙崎線): 岡枝、田部停留所 ・乗り継ぎに配慮したダイヤ	

(注)

1. 区域運行の場合は、運行系統の「経由地」に営業区域を記することとし、「系統キロ程」について記載を要しない。
2. 「系統キロ程」については、小数点第1位(第2位以下切り捨て)まで記載すること。なお、循環系統の場合には、往又は復のどちらかの欄にキロ程を記載し、もう片方の欄に「循環」と記載すること。
3. 「再編特例措置」については、地域公共交通再編実施計画の認定を受け、地域内フィーダー系統に係る特例措置の適用(別表9)を受けて補助対象となる場合のみ「」を記載する。
4. 「運行態様の別」については、路線定期運行、路線不定期運行、区域運行の別を記載すること。
5. 「接続する補助対象地域間幹線系統等と接続確保策」については、地域内フィーダー系統が接続する補助対象地域間幹線系統又は地域間交通ネットワークと、どのように接続を確保するかについて記載する。
6. 本表に記載する運行予定系統を示した地図及び運行ダイヤを添付すること。

下関市（豊田）生活バス系統図

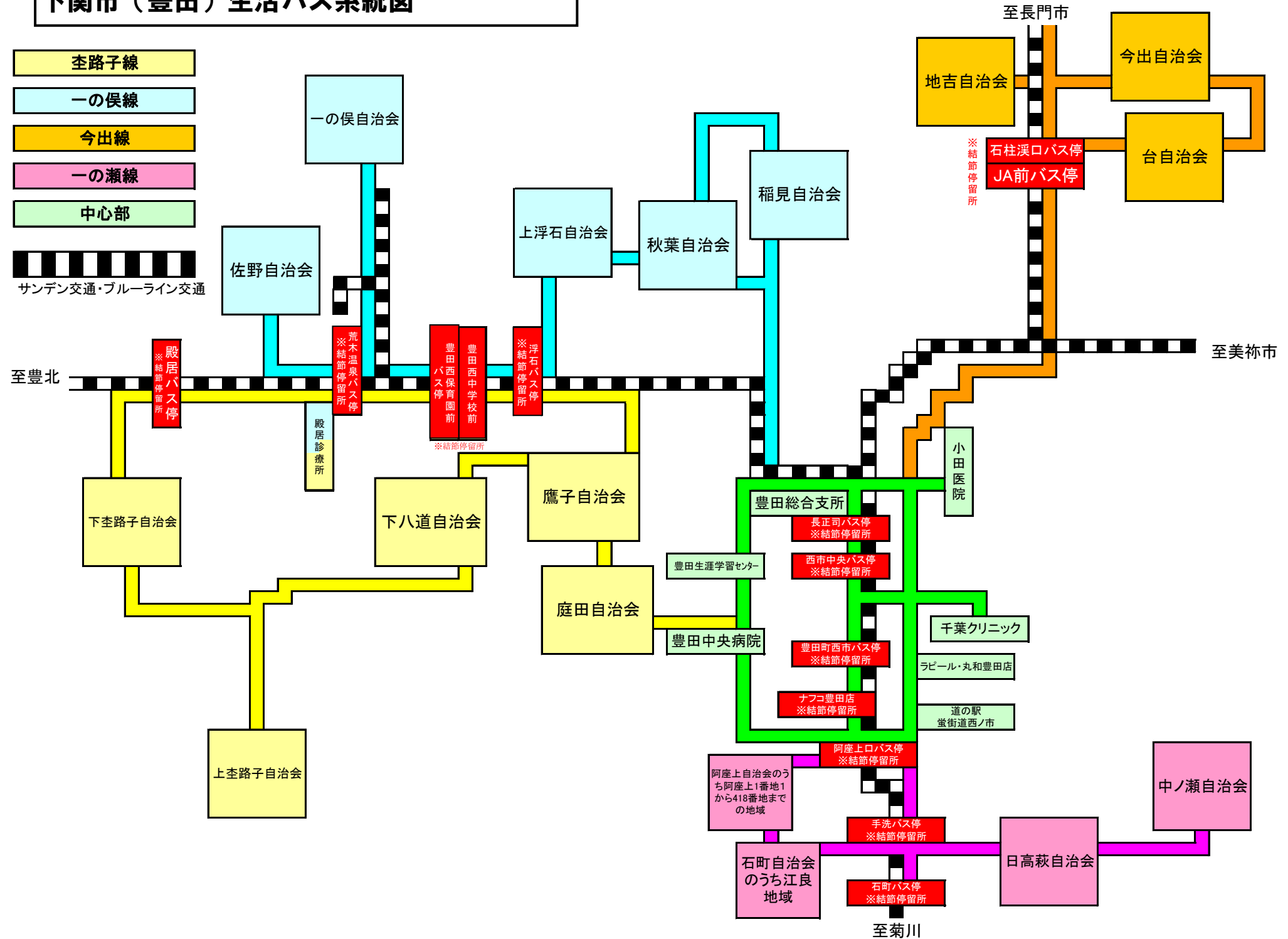
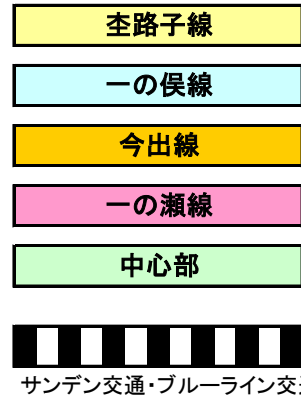

路線図(豊田地域)

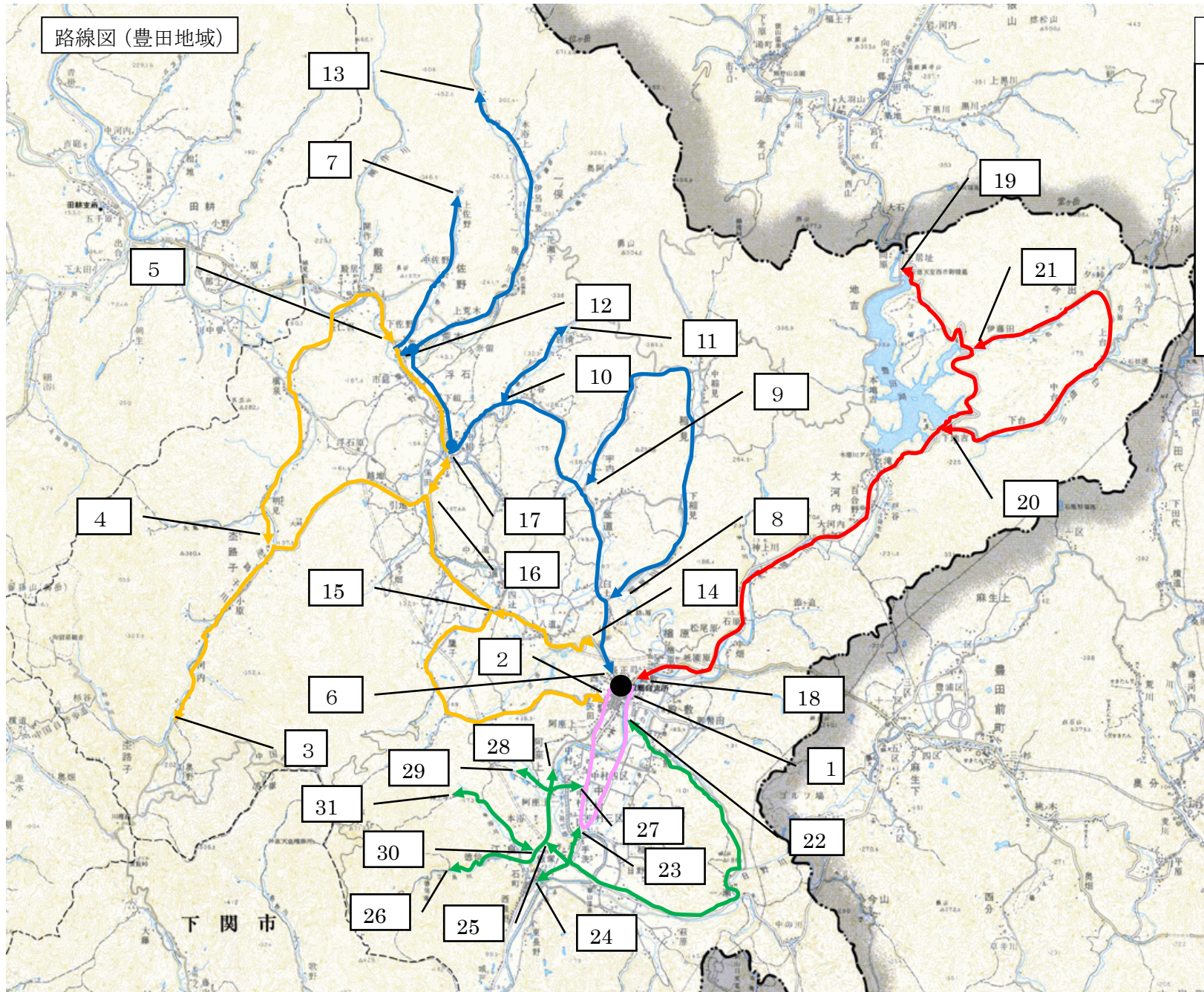

凡例

- 中心部(全線共通)
- 柰路子線(申請番号1)
- 一の俣線(申請番号2)
- 今出線(申請番号3)
- 一の瀬線(申請番号4)

全線3.0回
デマンド運行

下関市(菊川)生活バス系統図 (H30.3.17 改正)

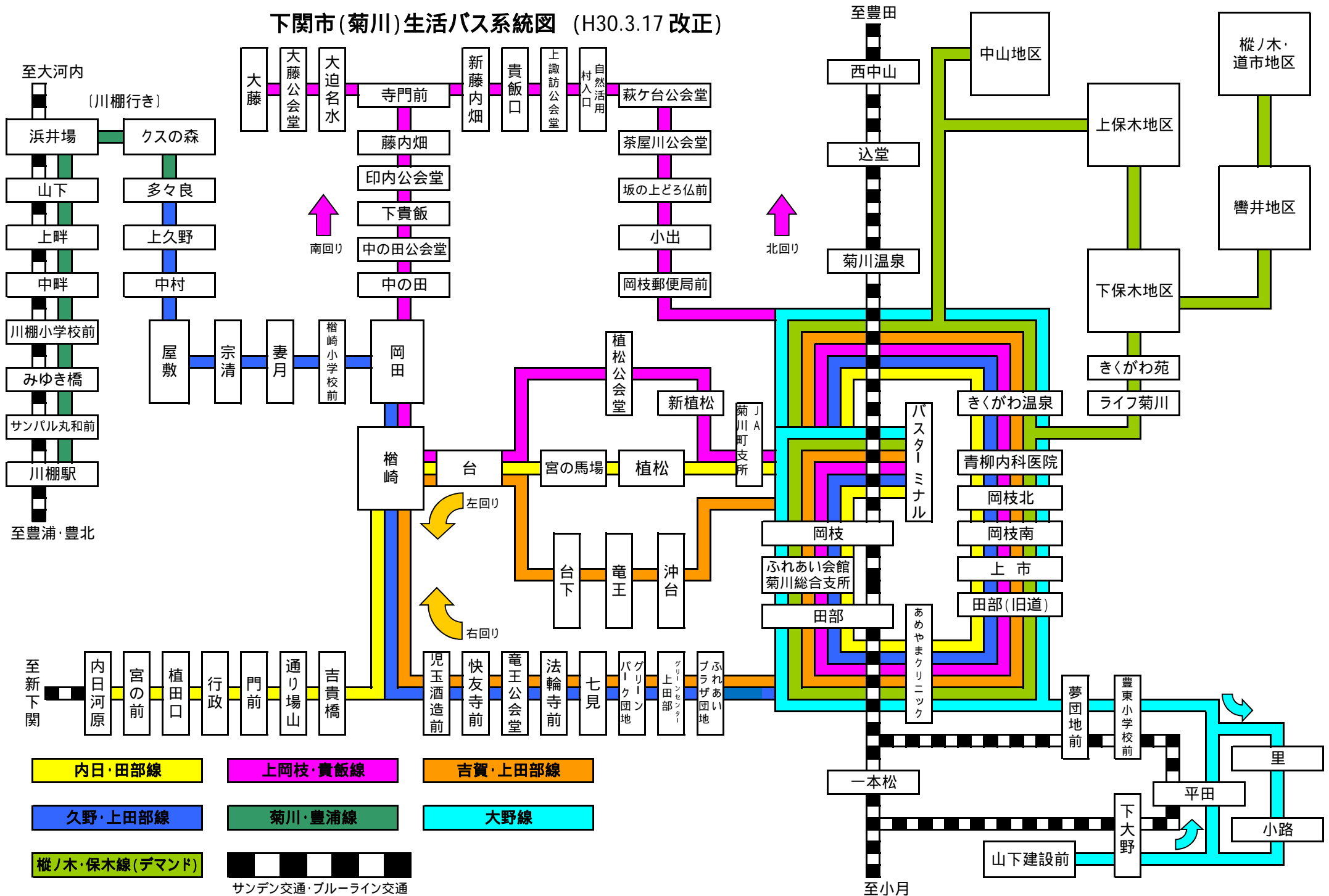

内日・田部線

上岡枝・貴飯線

吉賀・上田部線

久野・上田部線

菊川・豊浦線

大野線

縦ノ木・保木線(デマンド)

サンデン交通・ブルーライン交通

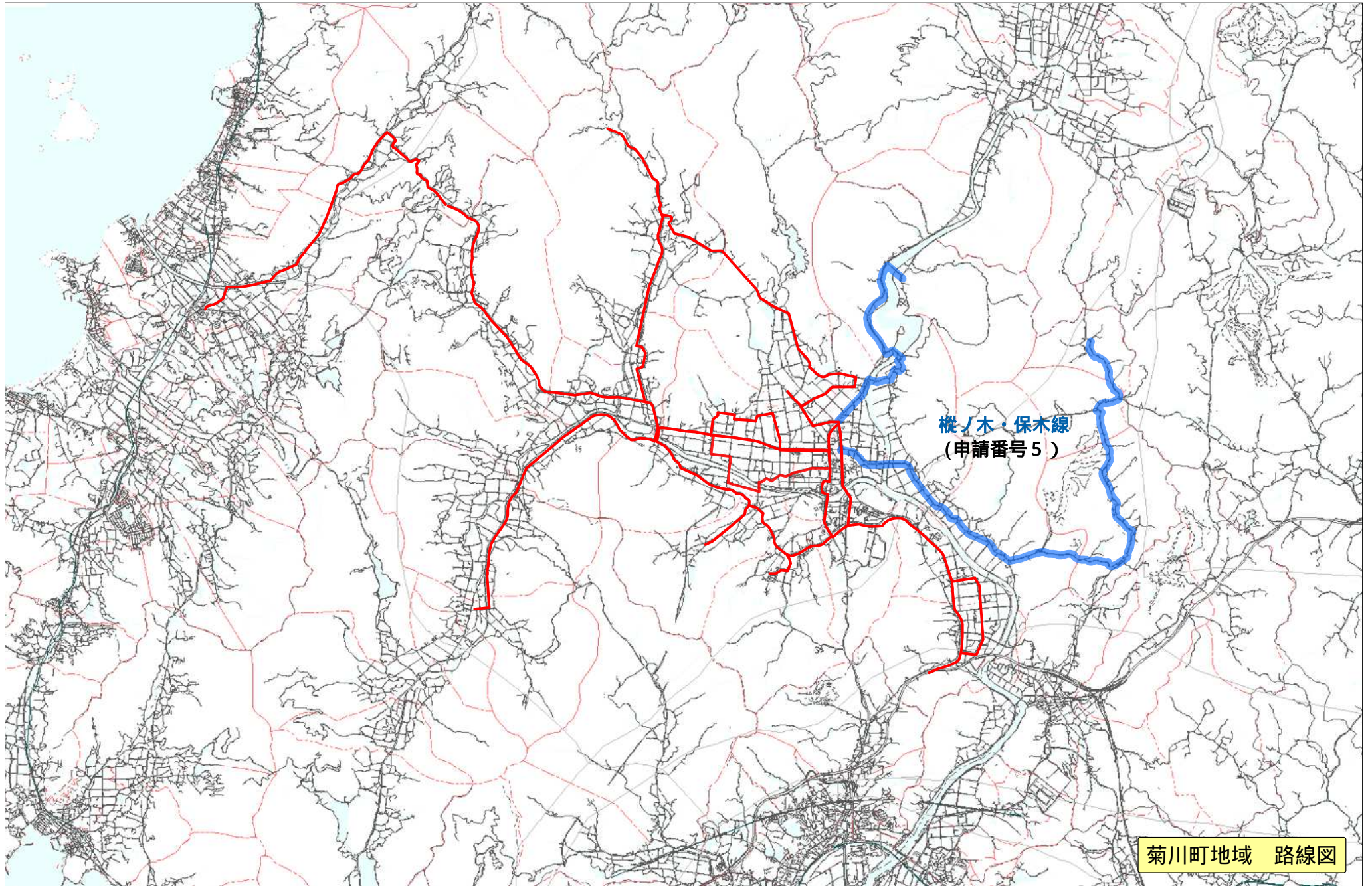

樺ノ木・保木線
(申請番号5)

菊川町地域 路線図

【フィーダー補助系統の概要一覧】

複数運行事業者である場合の参考

表 添付資料

申請番号	運行事業者	運行系統名	運行ダイヤ	運行回数/日	キロ程(km) 又は 1回当たりの サービス提供時間	結節点の概要 (バス路線名・駅・港等)	備考
1	下関市	空路子線	月～土 (日・祝日・12月29日～1月3日運休)	3回/日	23.0 km	ブルーライン交通(株) (滝部線)	路線不定期 (予約型)
2	下関市	一の俣線	月～土 (日・祝日・12月29日～1月3日運休)	3回/日	17.9 km	ブルーライン交通(株) (滝部線)	路線不定期 (予約型)
3	下関市	今出線	月～土 (日・祝日・12月29日～1月3日運休)	3回/日	18.2 km	サンデン交通(株) (仙崎線)	路線不定期 (予約型)
4	下関市	一の瀬線	月～土 (日・祝日・12月29日～1月3日運休)	3回/日	17.5 km	サンデン交通(株) (下関・豊田線及び仙崎線)	路線不定期 (予約型)
5	下関市	樫ノ木・保木線	月～土 (日・祝日・12月29日～1月3日運休)	4回/日	21.9 km	サンデン交通(株) (下関・豊田線及び仙崎線)	路線不定期 (予約型)

運行回数は、1往復を1回とし、循環系統の場合は1循環で運行回数1回とする。往路若しくは復路の場合のみの場合は0.5回とする。

生活バスの料金が

1乗車100円

になりました!!

- ・予約によって、各路線1日3便運行します。
- ・対象地域にお住まいの方は、ご自宅近くで乗降車
できます。
- ・ご自宅近くでの乗降車を希望される方は、事前に
登録手続きが必要です。

お問合せ先：豊田総合支所地域政策課：083-766-1055



生活バスは予約
制です。
ご利用の際は、
まずご予約を！

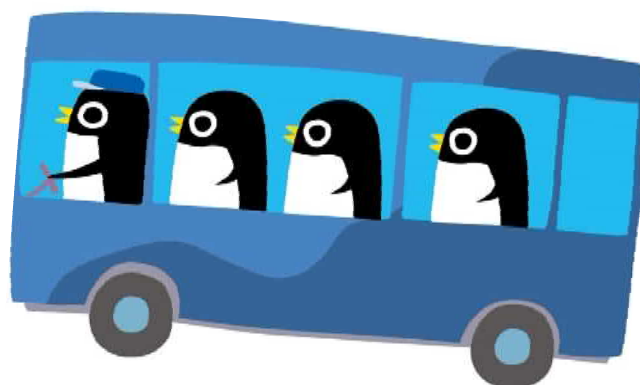

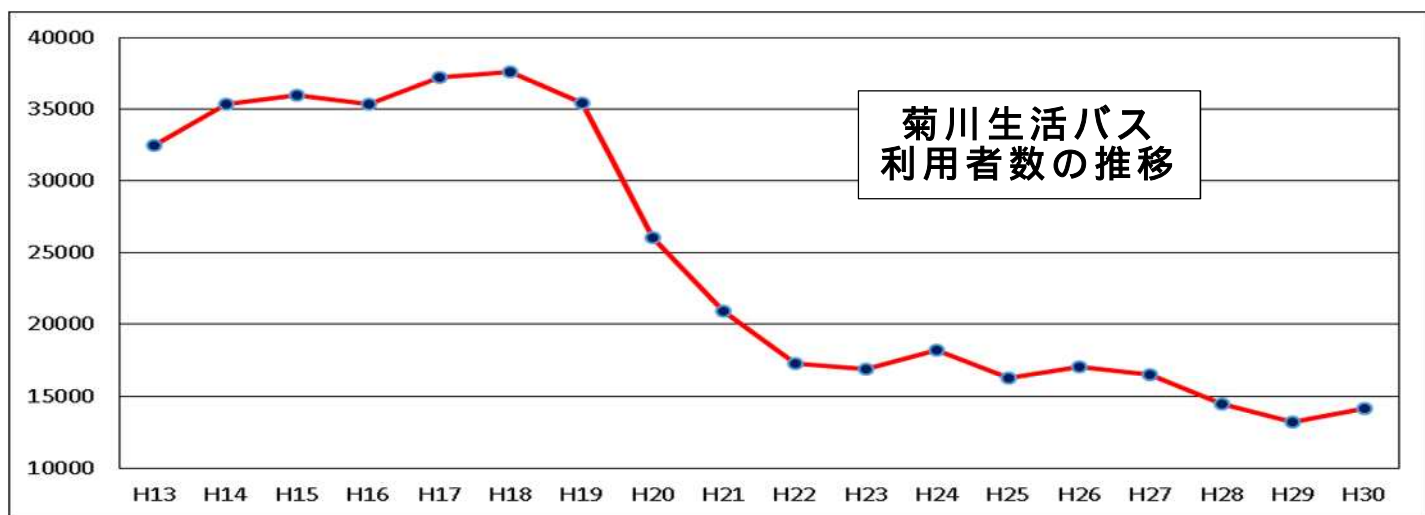

近年は利用者数が減少傾向にあり、利用率が低い状態が続く路線については地域全体の効率的運送の観点から、廃止や減便等の検討も行わなくてはなりません。地域内の移動手段である生活バスを守って行くためには、住民みんなで利用し、支えて行く事が重要です。生活バス維持のため、積極的なご利用をよろしくお願いいたします。

お得な回数券を、バスターミナル、生活バス車内、菊川総合支所地域政策課で販売しています。

50円券 × 11枚 = 500円 (1セット)
 100円券 × 11枚 = 1,000円 (1セット)

お問い合わせは 菊川バスターミナル 287-4312
 菊川総合支所地域政策課 287-1115

下関市(豊田)生活バス 予約バス時刻表

運行:月~土(年末年始と祝日除く)

系統名	空路子線		一の俣線		今出線		一の瀬線	
行先	該当自治会	停留所	該当自治会	停留所	該当自治会	停留所	該当自治会	停留所
	庭田 鷹子 下空路子 上空路子	庭田公会堂 鷹子集落センター 下空路子公会堂 空路子清流館 河内集会所 野谷集会所	稲見 秋葉 上浮石 一の俣 佐野	稲見上集会所 稲見下集会所 稲見生活改善センター 金道管理センター 小谷管理センター 本浴上生活改善センター 佐野公会堂	台 今出 地吉	台集会所 今出集会所	日高萩 中の瀬 江良 阿座上 1番地1から 418番地	日野温泉いこいの家 日野公会堂 高山公会堂 萩原公会堂 中の川集落センター 一の瀬公会堂 江良公会堂 阿座上公会堂
予約電話番号	0120-39-1142		0800-200-8220		0800-200-8220		0800-200-8220	
西市車庫 発時刻	8:00		8:00		8:00		8:30	
	13:00		11:30		11:30		13:00	
	15:00		13:30		13:30		16:30	
予約切 時間等	3日前から当日出発時刻の30分前まで (1便は前日の午後7時まで)						受付時間 午前9時から午後7時まで	

まず、ご予約を！ およその到着時間をお知らせします。(バスの中でも予約できます。)

予約によって運行する制度です。予約がない場合は運行しません。

利用料は回数券または現金でお願いします。(現金の場合おつりは出ないのでご注意ください。)

回数券はバス車内または豊田総合支所地域政策課(電話 766-1055)窓口で購入できます。

障害者等割引 = 手帳等提示により料金が半額になります。

中心部のみでも乗降することができます。

自宅登録対象自治会の方は、登録すれば自宅近くで乗降できます。

自宅登録は、豊田総合支所地域政策課で申請してください。

積極的に利用され路線維持にご協力をお願いします。

下関市（菊川）生活バス時刻表

「みんなで乗ろう！！
ワンコイン（100円）バス！」



2018年5月製作・下関市

運行日 月曜日～土曜日

■連休日：日曜日、祝日および年末年始（12/29～1/3）

料金 1回乗車につき100円

■幼児（6歳以下の未就学者）及び小学生半額。1歳未満無料。
※乗車者（幼児を除く。）が同伴する幼児については、乗車者1人につき1人が無料になります。
■身体障害者手帳・療育手帳・精神障害者保健福祉手帳等の交付を受けている方は減免制度があります。
ご利用の際には、必ず手帳を運転手に提示してください。

回数券 はバスターミナル、菊川総合支所地域政策課、生活バス車内で販売しています。

定期券（学生のみ）は菊川総合支所地域政策課で販売しています。

お問い合わせは
下関市菊川総合支所地域政策課 ☎083-287-1115

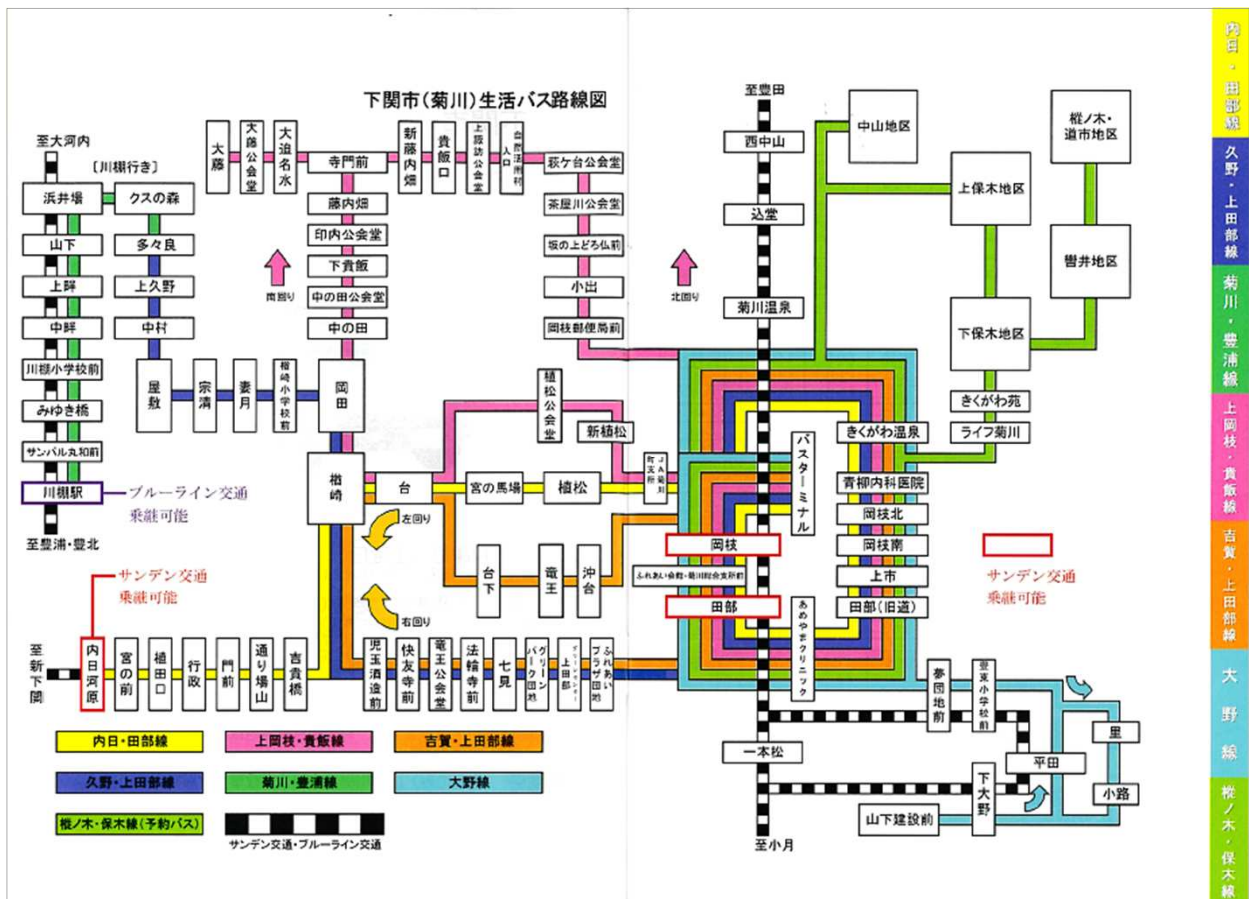

内日・田部線(バスターミナル行き)

Table with 7 columns: 下関駅方面, 下関駅, 新下関駅, 済生会病院前, 石原草庫前, 下関駅, 時刻 (8:30, 9:41, 平日のみ, 15:51, 8:57, 10:14, 13:39, 16:24, 13:51, 16:29, 6:40, 7:04, 9:26, 10:43, 14:10, 16:53)

Table with 7 columns: 停留所, 1便*, 2便, 3便, 4便, 5便, 6便. Includes stops like 内日河原, 宮の前, 榎田口, etc.

Table with 7 columns: 行先, 下関駅, 下関駅, 下関駅, 下関駅, 下関駅, 下関駅. Includes 岡枝発, 7:34, 8:21, 10:18, 12:58, 15:09, 18:12

Table with 7 columns: 行先, 豊田町西市, 豊田町西市, 一の俣, 準)青海島, 豊田町西市, 豊田町西市. Includes 岡枝発, 7:34, 8:29, 10:23, 12:17, 15:00, 18:20

*内日・田部線の内日河原発第1便及びバスターミナル発第6便については、土曜日、1月1日～1月8日、3月20日～4月8日、7月21日～9月1日、12月24日～12月31日の期間は運行しませんのでご注意ください。

内日・田部線(内日河原行き)

Table with 7 columns: 行先, 準)青海島, 豊田町西市, 準)青海島, 豊田町西市, 豊田町西市, 準)横山温泉. Includes 岡枝着, 6:35, 8:29, 10:37, 12:49, 16:54, 18:54

Table with 7 columns: 行先, 準)青海島, 豊田町西市, 準)青海島, 豊田町西市, 豊田町西市, 準)横山温泉. Includes 岡枝着, 7:09, 8:48, 10:52, 13:30, 16:39, 18:55

Table with 7 columns: 停留所, 1便, 2便, 3便, 4便, 5便, 6便*. Includes stops like バスターミナル, 岡枝, 田部(旧道), etc.

Table with 7 columns: 行先, 新下関駅, 下関駅, 下関駅, 下関駅, 下関駅, 下関駅. Includes 河原発, 7:50, 9:34, 12:52, 14:30, 18:02, -

★サンデン交通済生会病院～内日河原直通便(平日) 河原発 7:50 済生会病院発 13:51～14:10 河原着

久野・上田部線、菊川・豊浦線(川棚駅・多々良行き)

Table with 7 columns: 行先, 準)青海島, 豊田町西市, 準)青海島, 豊田町西市, 豊田町西市. Includes 岡枝着, 6:35, 10:23, 12:17, 14:29, 17:07

Table with 7 columns: 行先, 準)下関駅, 準)下関駅, 小月駅, 準)下関駅, 下関駅. Includes 岡枝着, 7:12, 10:18, 12:13, 14:09, 16:39

Table with 7 columns: 停留所, 1便, 2便, 3便, 4便, 5便. Includes stops like バスターミナル, 岡枝, 田部, etc.

Table with 7 columns: 行先, 準)下関駅, 準)下関駅, 小月駅, 準)下関駅, 下関駅. Includes 川棚駅, 8:11, 11:11, 13:27, -

★ブルーライン交通豊浦病院直通便への乗り換え 川棚駅発 8:13

お得意な回数券
・バスターミナル
・菊川総合支所地域政策課
・生活バス車内で販売しています。
50円券×11枚 ⇒ 500円(1セット)
100円券×11枚 ⇒ 1,000円(1セット)

久野・上田部線、菊川・豊浦線(バスターミナル行き)

★ブルーライン交通豊浦病院直通便からの乗り換え
①11:00—川柳駅着11:08
②13:39—川柳駅着13:51

停留所	1便	2便	3便	4便	5便
川柳駅	-	8:19	11:15	13:53	-
サンパル丸和前	-	8:20	11:16	13:54	-
みゆき橋	-	8:21	11:17	13:55	-
川柳小学校前	-	8:22	11:18	13:56	-
中	-	8:23	11:19	13:57	-
上	-	8:24	11:20	13:58	-
山	-	8:26	11:22	13:59	-
浜井場	-	8:27	11:23	14:00	-
クスの森	-	8:28	11:24	14:01	-
多々良	6:55	8:30	11:26	14:03	15:23
上久野	6:56	8:31	11:27	14:04	15:24
中村	6:58	8:33	11:29	14:05	15:26
屋敷	6:59	8:34	11:30	14:06	15:27
宗清	7:00	8:35	11:31	14:07	15:28
妻月	7:01	8:36	11:32	14:08	15:29
楢崎小学校前	7:02	8:37	11:33	14:09	15:30
岡田	7:03	8:38	11:34	14:10	15:31
楢崎	7:05	8:40	11:36	14:11	15:33
児玉酒造前	7:06	8:41	11:37	14:12	15:34
鉄友寺前	7:07	8:42	11:38	14:13	15:35
龍王公会堂	7:08	8:43	11:39	14:14	15:36
法輪寺前	7:11	8:46	11:42		
七見	7:13	8:48	11:44	14:15	15:37
クリーンパーク団地	7:16	8:51	11:47	14:18	15:40
グリーンセンター上田部	7:17	8:52	11:48	14:19	15:41
ふれあいプラザ団地	7:18	8:53	11:49	14:20	15:42
田部	7:20	8:55	11:51	14:22	15:44
岡枝	7:21	8:56	11:52	14:23	15:45
岡枝北	7:22	8:57	11:53	14:24	15:46
きくがわ温泉	7:24	8:59	11:55	14:26	15:48
青柳内科病院	7:25	9:00	11:56	14:27	15:49
岡枝南	7:26	9:01	11:57	14:28	15:50
上田市	7:27	9:02	11:58	14:29	15:51
田部(旧道)	7:28	9:03	11:59	14:30	15:52
田部	7:29	9:04	12:00	14:31	15:53
あめやクリニック	7:30	9:05	12:01	14:32	15:54
田部	7:32	9:07	12:03	14:34	15:56
岡枝	7:33	9:08	12:04	14:35	15:57
岡枝	7:34	9:09	12:05	14:36	15:58
バスターミナル	7:35	9:10	12:06	14:37	15:59

行	先	準)下関駅	下関駅	小月駅	下関駅	準)下関駅
岡枝	発	8:12	9:25	12:13	15:09	15:59

行	先	豊田町西市	豊田町西市	一の保	準)青海島	豊田町西市
岡枝	発	7:55	9:52	12:17	15:00	16:54

お得な
定期券
(学生のみ)

菊川総合支所地域政策課
で販売しています。

月に何回も利用される方は
菊川総合支所地域政策課へ
一度ご相談ください。

久野・上田部線
菊川・豊浦線

上岡枝・貴飯線

行	先	準)青海島	豊田町西市	行	先	一の保	豊田町西市
下関駅	一	9:18	下関駅	9:18	一	豊田町西市	15:35
小月駅	6:21	10:09	小月駅	10:09	15:35	岡枝	10:23
岡枝	6:35	10:23	岡枝	10:23	15:55		

停留所	1便	3便	停留所	2便	4便
バスターミナル	7:40	12:50	バスターミナル	10:40	16:10
岡枝	7:41	12:51	岡枝	10:41	16:11
田部	7:42	12:52	田部	10:42	16:12
田部	7:43	12:53	田部	10:43	16:13
あめやクリニック	7:45	12:55	あめやクリニック	10:45	16:15
田部(旧道)	7:46	12:56	田部(旧道)	10:46	16:16
上田市	7:47	12:57	上田市	10:47	16:17
岡枝南	7:48	12:58	岡枝南	10:48	16:18
岡枝北	7:49	12:59	岡枝北	10:49	16:19
青柳内科病院	7:50	13:00	青柳内科病院	10:50	16:20
きくがわ温泉	7:51	13:01	きくがわ温泉	10:51	16:21
岡枝郵便局前	7:52	13:02	JA菊川町支所	10:53	16:23
小出	7:53	13:03	新植松	10:54	16:24
坂の上どろ仏前	7:55	13:05	植松公会堂	10:55	16:25
茶屋川公会堂	7:58	13:08	台	10:59	16:29
萩ヶ台公会堂	8:01	13:11	楢崎	11:00	16:30
自然活用村入口	8:03	13:13	岡田	11:02	16:32
上諏訪公会堂	8:04	13:14	中の田	11:03	16:33
貴飯口	8:05	13:15	中の田公会堂	11:04	16:34
新藤内畑	8:07	13:17	下貴飯	11:06	16:36
寺門前	8:08	13:18	印内公会堂	11:07	16:37
大迫名水	8:09	13:19	藤内畑	11:09	16:39
大藤公会堂	8:11	13:21	大迫名水	11:11	16:41
大藤公会堂	8:12	13:22	大藤公会堂	11:13	16:43
大藤公会堂	8:13	13:23	大藤公会堂	11:14	16:44
藤内畑	8:16	13:26	大藤公会堂	11:15	16:45
印内公会堂	8:18	13:28	寺門前	11:17	16:47
下貴飯	8:19	13:29	新藤内畑	11:18	16:48
中の田公会堂	8:21	13:31	貴飯口	11:20	16:50
中の田	8:22	13:32	上諏訪公会堂	11:21	16:51
岡田	8:23	13:33	自然活用村入口	11:22	16:52
楢崎	8:25	13:35	萩ヶ台公会堂	11:24	16:54
台	8:26	13:36	茶屋川公会堂	11:27	16:57

植松公会堂	8:30	13:40	坂の上どろ仏前	11:30	17:00
新植松	8:31	13:41	小出	11:32	17:02
JA菊川町支所	8:32	13:42	岡枝郵便局前	11:33	17:03
きくがわ温泉	8:34	13:44	きくがわ温泉	11:34	17:04
青柳内科病院	8:35	13:45	青柳内科病院	11:35	17:05
岡枝北	8:36	13:46	岡枝北	11:36	17:06
岡枝南	8:37	13:47	岡枝南	11:37	17:07
上田市	8:38	13:48	上田市	11:38	17:08
田部(旧道)	8:39	13:49	田部(旧道)	11:39	17:09
あめやクリニック	8:40	13:50	あめやクリニック	11:40	17:10
田部	8:42	13:52	田部	11:42	17:12
田部	8:43	13:53	田部	11:43	17:13
岡枝	8:44	13:54	岡枝	11:44	17:14
バスターミナル	8:45	13:55	バスターミナル	11:45	17:15

行	先	下関駅	準)下関駅	行	先	小月駅	準)下関駅
岡枝	発	8:48	14:09	岡枝	発	12:13	17:36

行	先	準)青海島	豊田町西市	行	先	御注連	豊田町西市
岡枝	発	9:04	14:29	岡枝	発	11:55	17:25



上岡枝・貴飯線

吉賀・上田部線

サンデン交通 から乗継	行	先	下関駅	豊田町西市	豊田町西市
	下関駅方面	先	豊田町西市	豊田町西市	豊田町西市
	下関駅	豊田町西市	豊田町西市	豊田町西市	豊田町西市

サンデン交通 から乗継	行	先	下関駅	豊田町西市	豊田町西市
	下関駅方面	先	豊田町西市	豊田町西市	豊田町西市
	下関駅	豊田町西市	豊田町西市	豊田町西市	豊田町西市

下関市生活バス	吉賀・上田部線(右回り)	停留所	1便	停留所	2便
		バスターミナル	9:15	バスターミナル	14:00
		岡枝	9:16	岡枝	14:01
		あめやまクリニック	9:17	あめやまクリニック	14:02
		田部	9:18	田部	14:03
		あめやまクリニック	9:20	あめやまクリニック	14:05
		田部(旧道)	9:21	田部(旧道)	14:06
		上	9:22	上	14:07
		岡枝南	9:23	岡枝南	14:08
		岡枝北	9:24	岡枝北	14:09
		青柳内科医院	9:25	青柳内科医院	14:10
		きくがわ温泉	9:26	きくがわ温泉	14:11
		岡枝	9:28	岡枝	14:15
		田部	9:29	田部	14:17
		あめやまクリニック	9:30	あめやまクリニック	14:19
		ふれあいプラザ田部	9:32	ふれあいプラザ田部	14:20
		グリーンセンター田部	9:33	グリーンセンター田部	14:22
		グリーンパーク田部	9:34	グリーンパーク田部	14:23
		法輪寺前	9:39	法輪寺前	14:24
		七	9:41	七	14:26
電王公会堂	9:43	電王公会堂	14:26		
伏見寺前	9:44	伏見寺前	14:29		
虎玉酒造前	9:45	虎玉酒造前	14:31		
嶺	9:46	嶺	14:34		
台	9:48	台	14:35		
下	9:49	下	14:36		
電	9:51	電	14:38		
沖	9:53	沖	14:39		
きくがわ温泉	9:57	きくがわ温泉	14:40		
青柳内科医院	9:58	青柳内科医院	14:42		
岡枝北	9:59	岡枝北	14:43		
岡枝南	10:00	岡枝南	14:44		
上	10:01	上	14:45		

下関市生活バス	吉賀・上田部線(左回り)	行	先	下関駅	豊田町西市	豊田町西市
		下関駅方面	先	豊田町西市	豊田町西市	豊田町西市
		下関駅	豊田町西市	豊田町西市	豊田町西市	豊田町西市
		田部(旧道)	10:02	田部(旧道)	14:47	
		あめやまクリニック	10:03	あめやまクリニック	14:48	
		田部	10:05	田部	14:50	
あめやまクリニック	10:06	あめやまクリニック	14:51			
岡枝	10:07	岡枝	14:52			
バスターミナル	10:08	バスターミナル	14:53			

サンデン交通	行	先	下関駅	豊田町西市
	岡枝	発	10:18	15:09

サンデン交通	行	先	一の俣	豊田町西市
	岡枝	発	10:23	15:00



吉賀・上田部線

大野線

サンデン交通 から乗継	行	先	豊田町西市	豊田町西市	豊田町西市
	下関駅方面	先	豊田町西市	豊田町西市	豊田町西市
	下関駅	豊田町西市	豊田町西市	豊田町西市	豊田町西市

サンデン交通 から乗継	行	先	下関駅	豊田町西市	豊田町西市
	下関駅方面	先	豊田町西市	豊田町西市	豊田町西市
	下関駅	豊田町西市	豊田町西市	豊田町西市	豊田町西市

下関市生活バス	大野線	停留所	1便	2便	3便
		バスターミナル	8:55	11:50	15:02
		岡枝	8:56	11:51	15:03
		あめやまクリニック	8:57	11:52	15:04
		田部	8:58	11:53	15:05
		あめやまクリニック	9:00	11:55	15:07
		田部(旧道)	9:01	11:56	15:08
		上	9:02	11:57	15:09
		岡枝南	9:03	11:58	15:10
		岡枝北	9:04	11:59	15:11
		青柳内科医院	9:05	12:00	15:12
		きくがわ温泉	9:06	12:01	15:13
		岡枝	9:08	12:03	15:15
		あめやまクリニック	9:09	12:04	15:16
		田部	9:10	12:05	15:17
		あめやまクリニック	9:12	12:07	15:19
		夢田地前	9:14	12:09	15:21
		豊東小学校前	9:15	12:10	15:22
		里	9:17	12:12	15:24
		小	9:19	12:14	15:26
山下建設前	9:22	12:17	15:29		
大野	9:24	12:19	15:31		
東	9:26	12:21	15:33		
豊東小学校前	9:28	12:23	15:35		
夢田地前	9:29	12:24	15:36		
あめやまクリニック	9:31	12:26	15:38		
田部	9:33	12:28	15:40		
あめやまクリニック	9:34	12:29	15:41		
岡枝	9:35	12:30	15:42		
きくがわ温泉	9:37	12:32	15:44		
青柳内科医院	9:38	12:33	15:45		
岡枝北	9:39	12:34	15:46		
岡枝南	9:40	12:35	15:47		
上	9:41	12:36	15:48		
田部(旧道)	9:42	12:37	15:49		
あめやまクリニック	9:43	12:38	15:50		
田部	9:45	12:40	15:52		
あめやまクリニック	9:46	12:41	15:53		
岡枝	9:47	12:42	15:54		
バスターミナル	9:48	12:43	15:55		

サンデン交通	行	先	下関駅	小月駅	下関駅
	岡枝	発	10:18	12:58	15:59

サンデン交通	行	先	豊田町西市	豊田町西市	豊田町西市
	岡枝	発	9:52	12:49	15:55

縦ノ木・保木線(予約バス)

縦ノ木・保木線(予約バス)				
	1便	2便	3便	4便
出発標準時刻	7:00	8:30	11:30	15:00
縦ノ木出発参考時刻	7:30	9:30	12:30	16:00
予約締切時刻	前日 17:00	当日 7:30	当日 10:30	当日 14:00

予約バスの運行について

縦ノ木・保木線は予約制の運行となっています。
予約締切時刻までに必ず予約してください。
予約が無い場合は運行いたしませんのでご注意ください。
なお、豊東小学校登校日に限り、1便の予約を当日午前6時45分まで受付いたします。

受付電話番号

下関市内の固定電話・公衆電話からは 下関市外・携帯電話・PHSからは
0120-874-302 083-287-4312

受付時間 6:30~17:00

ご乗車日の2日前から受付いたします。(日曜・祝日・年末年始を除きます。ご乗車日の2日前、前日が日曜・祝日・年末年始にあたる場合は、その前日から受付いたします。)

基準停留所	その他の停留所
岡枝北	・バスターミナル ・岡枝 ・ふれあい会館・菊川総合支所前 ・田部 ・あめやまクリニック ・田部(旧道)
東中山	・西中山
上保木 中野	・瀬の原ダム ・大上公会堂 ・豊明寺 ・末貞公会堂
書井 公会堂	・書井下 ・旧書井分校 ・道市公会堂
	・上市 ・岡枝南 ・青柳内科医院 ・ライフ菊川 ・きくがわ苑 ・きくがわ温泉 ・上保木公会堂 ・豊東小学校前 ・西光寺前 ・下保木国政 ・河内神社前 ・縦ノ木

大野線

縦ノ木・保木線