

1. 地方卸売市場年別取扱高の推移

年次	唐戸市場		南風泊市場		下関漁港市場		特牛市場		合計		取扱量 前年比 (%)	取扱金額 前年比 (%)
	数量	金額	数量	金額	数量	金額	数量	金額	数量	金額		
	(トン)	(百万円)	(トン)	(百万円)	(トン)	(百万円)	(トン)	(百万円)	(トン)	(百万円)		
4	4,419	4,757	1,955	10,619	61,892	24,775			68,266	40,151	96.2	93.4
5	4,966	4,857	2,093	9,589	56,273	22,597			63,332	37,043	92.8	92.3
6	5,176	4,982	1,814	10,010	71,281	30,038			78,271	45,030	123.6	121.6
7	5,417	5,012	2,233	9,065	76,740	33,360			84,390	47,437	107.8	105.3
8	4,822	4,690	3,303	10,198	63,288	27,562			71,413	42,450	84.6	89.5
9	3,583	3,759	3,274	9,220	47,852	15,996			54,709	28,975	76.6	68.3
10	3,709	3,444	3,553	8,072	45,474	14,893			52,736	26,409	96.4	91.1
11	3,177	3,126	3,103	8,457	41,290	13,906			47,570	25,489	90.2	96.5
12	3,004	2,945	3,791	7,563	36,655	12,556			43,450	23,064	91.3	90.5
13	2,444	2,667	4,270	7,208	33,093	12,101			39,807	21,975	91.6	95.3
14	2,572	2,743	5,147	7,427	28,136	11,028			35,855	21,198	90.1	96.5
15	2,367	2,420	3,882	6,688	25,934	9,742			32,183	18,850	89.8	88.9
16	2,484	2,361	3,972	6,291	25,026	9,517			31,482	18,168	97.8	96.4
17	2,908	2,496	4,965	6,672	23,311	9,700	4,945	2,389	36,129	21,257	※114.8	※117.0
18	3,840	2,768	3,729	5,383	23,115	9,792	3,652	2,076	34,336	20,020	95.0	94.2
19	3,700	2,634	2,787	4,905	22,912	10,394	4,296	2,075	33,695	20,008	98.1	99.9
20	3,363	2,523	2,500	4,988	20,499	10,169	3,739	1,828	30,101	19,508	89.3	97.5
21	3,394	2,458	2,155	3,043	18,968	8,838	3,713	1,743	28,230	16,082	93.8	82.4
22	3,255	2,410	1,987	3,196	19,499	8,485	3,148	1,338	27,889	15,429	98.8	95.9
23	2,931	2,256	1,738	3,123	17,784	7,944	4,075	1,860	26,527	15,183	95.1	98.4
24	2,268	1,857	1,853	3,239	15,911	8,063	2,163	996	22,196	14,155	83.7	93.2
25	2,192	1,783	1,928	2,919	15,746	7,980	2,404	1,303	22,270	13,985	100.3	98.8
26	2,074	1,772	2,287	2,644	14,370	8,048	2,162	1,278	20,893	13,743	93.8	98.3
27	2,043	1,765	1,893	3,283	15,611	8,912	2,453	1,454	22,000	15,415	105.3	112.2
28	1,902	1,727	2,119	3,998	13,663	8,661	1,648	1,280	19,332	15,667	87.9	101.6
29	1,933	1,755	1,918	3,134	12,988	8,024	1,843	1,471	18,682	14,384	96.6	91.8
30	1,866	1,716	1,844	2,549	11,670	7,177	1,000	885	16,380	12,327	87.7	85.7
R1	1,833	1,710	1,838	2,792	10,836	6,595	774	630	15,281	11,727	93.3	95.1
R2	1,596	1,263	1,665	2,334	9,036	5,331	1,381	1,066	13,678	9,994	89.5	85.2

※H17年から特牛市場を追加したため

年別取扱高グラフ◇数量◇

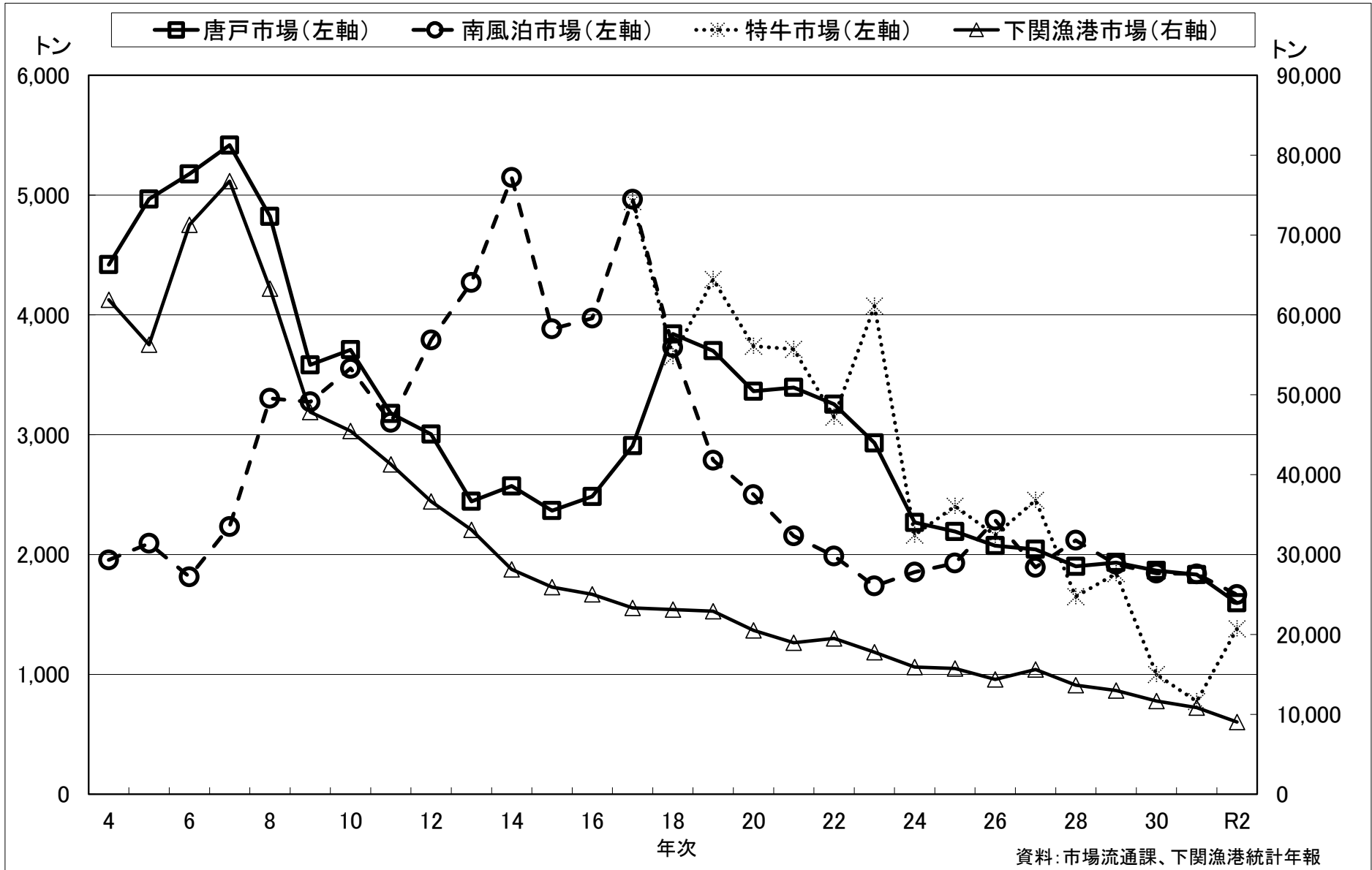

年別取扱高グラフ◇金額と平均単価◇

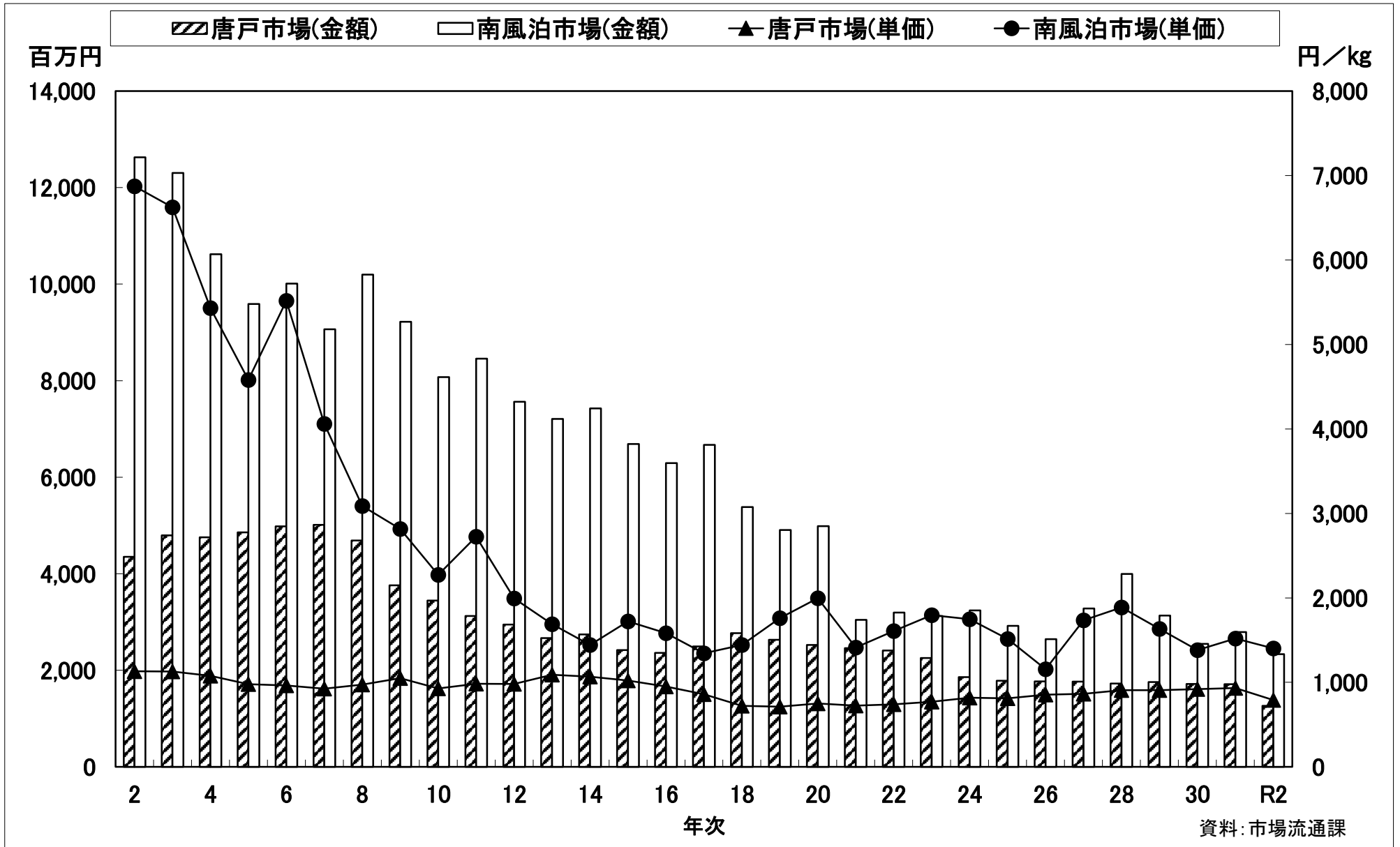

2. 令和2年産地別月別取扱高表(唐戸市場)

上段:数量 Kg

下段:金額 円

平均単価: 円/kg

品目・産地	1 月	2 月	3 月	4 月	5 月	6 月	7 月	8 月	9 月	10 月	11 月	12 月	合 計
合 計	128,182	124,071	131,771	86,378	102,388	122,306	124,176	158,657	154,287	156,975	131,834	175,372	1,596,396
平均単価	120,165,413	110,381,355	97,526,842	60,592,430	65,017,721	80,374,195	108,437,351	133,156,679	118,062,079	119,830,223	93,799,417	155,172,129	1,262,515,834
	937	890	740	701	635	657	873	839	765	763	711	885	791
山 口							1,345	800		115			2,259
							2,017,490	1,199,550		199,680			3,416,720
福 岡												2,131	2,131
												2,123,630	2,123,630
佐 賀								1,274		38		31	1,342
								1,582,251		11,340		9,300	1,602,891
長 崎	1,148.6	976.3	3,377	605	6,999	16,226	9,272	8,218	3,868	4,313	1,759	1,522	58,283
	1,803,390	768,962	2,209,556	328,020	3,369,205	7,384,187	4,090,488	3,764,775	2,146,070	2,023,000	1,034,345	965,650	29,887,648
大 分	9,592.4	2,016.1	1,129	1,002	821	2,606	1,469	2,920	1,507	1,811	1,222	22,680	48,774
	9,879,624	2,183,000	1,349,985	1,297,880	1,306,759	2,460,757	1,222,742	1,989,694	1,905,970	2,242,160	1,647,240	21,669,323	49,155,134
宮 崎	1,869.3	1,649.7	1,487	1,308	847	652	908	1,098	4,227	516	272	336	15,170
	1,489,502	1,490,651	1,175,964	1,165,207	713,148	544,866	787,654	833,767	2,279,892	319,402	170,180	216,812	11,187,045
熊 本	4,662.9	5,186.8	5,528	2,529	2,299	6,043	18,049	15,518	13,982	8,266	7,348	9,689	99,101
	4,756,635	5,861,960	5,575,727	2,539,193	2,313,119	4,170,277	11,595,495	11,462,298	9,775,708	7,146,208	6,315,005	8,133,056	79,644,681
愛 媛	32,123.7	27,453.0	36,608	17,897	14,721	17,768	16,265	25,791	23,882	23,641	21,525	48,270	305,943
	35,074,303	28,100,562	27,878,915	16,629,094	14,881,315	18,913,372	15,826,977	25,653,758	22,443,752	22,338,529	19,865,199	40,947,878	288,553,654
鹿児島	3,489.3	3,704.8	2,558	1,746	742	37	2,037	1,252	1,569	798	1,453	1,504	20,888
	4,456,637	5,585,655	3,863,715	2,627,765	1,096,760	57,620	2,763,885	1,628,825	2,041,889	1,083,440	1,836,070	1,838,910	28,881,171
広 島						9							9
						5,100							5,100
三 重・愛 知													-
													-
そ の 他	226.6	240.7	60		17	131	160	114	119	162	219	59	1,508
	1,010,342	1,188,147	253,024		47,040	673,605	848,128	571,450	571,362	795,840	1,100,395	264,800	7,324,133
韓 国	2,412.2	1,850.9	1,506	1,321	835	1,174	2,102	2,560	2,490	2,435	2,000	2,726	23,413
	4,051,695	2,808,866	2,578,770	2,085,778	1,580,395	2,150,839	3,528,529	4,382,136	4,508,661	4,001,389	3,415,582	4,520,495	39,613,135
漁港分荷量 (注)	72,657.3	80,992.2	79,517	59,973	75,106	77,661	72,570	99,113	102,642	114,881	96,037	86,424	1,017,574
	57,643,285	62,393,552	52,641,186	33,919,493	39,709,980	44,013,572	65,755,963	80,088,175	72,388,775	79,669,235	58,415,401	74,482,275	721,120,892

注：H17年から唐戸市場のせり機能が下関漁港市場に集約化され移行したため、下関漁港市場の荷が唐戸市場へ分荷される取扱高のことをいう。

2. 令和2年産地別月別取扱高表(南風泊市場)

上段:数量 Kg
 下段:金額 円
 平均単価:円/kg

品目・産地	1月	2月	3月	4月	5月	6月	7月	8月	9月	10月	11月	12月	合計
合計	157,724 318,037,685	201,601 373,099,850	192,328 224,386,198	168,268 116,136,146	114,811 63,338,578	155,135 62,021,630	55,558 36,373,229	17,470 30,890,830	48,973 62,210,142	87,327 169,412,018	199,262 275,021,050	266,070 602,791,146	1,664,525 2,333,718,502
平均単価	2,016	1,851	1,167	690	552	400	655	1,768	1,270	1,940	1,380	2,266	1,402
山口	344 664,310	14 14,300	1 3,000			2 14,700	143 229,260	16 129,310	2,730 5,839,660	3,709 8,542,535	2,599 5,749,840	5,230 11,448,260	14,787 32,635,175
福岡	9 5,762			1 800									10 6,562
佐賀	11,934 24,097,140	11,328 22,563,156	6,382 11,384,085	5,935 7,736,440	9,715 11,112,450	17,665 22,535,551	1,712 3,118,295	764 547,740		1,286 1,443,130	3,281 3,125,013	14,610 28,894,138	84,613 136,557,138
長崎	79,823 176,687,054	95,509 201,541,539	71,513 124,099,675	36,300 52,691,902	17,867 19,405,960	9,275 9,427,055	7,725 13,634,200	5,345 9,449,360	12,470 19,115,382	43,774 78,470,275	82,919 160,895,832	181,601 378,706,355	644,119 1,244,124,589
大分		1,153 2,146,983	314 471,150	759 779,745	1,084 1,045,245		3,567 6,732,650	3,751 6,449,461	8,017 15,342,485	5,310 11,270,540	2,207 4,117,445	608 1,190,990	26,769 49,546,694
宮崎						1,302 1,574,115							1,302 1,574,115
熊本	4,059 8,467,640	5,067 10,297,160		2,293 2,744,675	1,674 1,436,100			277 479,172	41 20,500	6,050 9,417,705	14,509 20,814,287	13,007 21,542,298	46,975 75,219,537
鹿児島	2,983 6,075,970	3,746 7,390,989	1,763 2,959,316		1,433 1,683,415		1,279 2,427,350	5,950 11,232,940		5,474 12,045,700	2,643 5,303,550	2,325 3,801,280	27,595 52,920,510
広島													-
愛媛	721 1,028,725									1,062 734,749			1,783 1,763,474
三重・愛知													-
岡山													-
香川	4,551 10,518,540		180 18,000					235 179,426	6,705 12,694,935	7,259 15,621,029	7,691 17,113,395	30,442 65,109,285	57,062 121,254,610
兵庫	1,973 4,516,235	1,617 3,447,730											3,590 7,963,965
和歌山													-
福井												6,434 14,408,015	6,434 14,408,015
韓国			6 4,800										6 4,800
中国			5 4,000							6,016 6,007,406	11,502 11,501,964		17,524 17,513,370
内海 1)	1,511 11,362,810	1,159 6,545,180	1,476 5,129,460	2,544 3,659,800	1,046 2,220,600	861 2,605,710	238 2,071,900	337 1,693,250	400 2,498,220	1,420 9,618,540	2,407 13,018,540	1,356 9,966,670	14,757 70,390,680
外海 2)	16,137 71,133,019	60,857 114,727,386	87,209 76,929,712	115,144 46,833,401	57,660 19,277,547	48,866 11,806,469	5,885 1,535,174	723 453,381	317 2,603,320	1,108 10,712,660	2,963 18,454,400	9,187 66,145,540	406,056 440,612,009
その他	33,680 3,480,480	21,152 4,425,427	23,479 3,383,000	5,292 1,689,383	24,331 7,157,261	77,164 14,058,030	35,009 6,624,400	73 276,790	18,293 4,095,640	4,860 5,527,749	66,542 14,926,784	1,271 1,578,315	311,144 67,223,259

注: 国内産地は天然とらふぐ(内海・外海)を除くふぐが含まれている場合のみ標記した。(ふぐ以外の品目も含む。)

1)とらふぐ(活)、とらふぐ(氷)、小とらふぐ(活)、小とらふぐ(氷)の内海をまとめたもの。

2)とらふぐ(活)、とらふぐ(氷)、小とらふぐ(活)の外海をまとめたもの。

資料:市場流通課

3. 令和2年品目別月別取扱高表(唐戸市場)

上段:数量 Kg

下段:金額 円

平均単価:円/kg

品目・産地	1月	2月	3月	4月	5月	6月	7月	8月	9月	10月	11月	12月	合計
合計	128,182	124,071	131,771	86,378	102,388	122,306	124,176	158,657	154,287	156,975	131,834	175,372	1,596,396
平均単価	120,165,413	110,381,355	97,526,842	60,592,430	65,017,721	80,374,195	108,437,351	133,156,679	118,062,079	119,830,223	93,799,417	155,172,129	1,262,515,834
	937	890	740	701	635	657	873	839	765	763	711	885	791
はまち(合計)	10,106	5,129	3,415	2,155	1,637	1,964	2,551	3,524	4,110	3,691	3,513	28,374	70,167
	9,446,970	4,689,743	3,210,330	1,994,630	1,503,255	1,716,288	2,207,010	3,028,000	3,608,150	3,271,750	3,080,195	21,990,530	59,746,851
はまち(活)2年	10,106	5,129	3,415	2,155	1,637	1,964	2,551	3,524	4,110	3,691	3,513	26,104	67,897
	9,446,970	4,689,743	3,210,330	1,994,630	1,503,255	1,716,288	2,207,010	3,028,000	3,608,150	3,271,750	3,080,195	20,116,777	57,873,098
はまち(不)2年												2,270	2,270
												1,873,753	1,873,753
ひらそ(合計)	14,824	10,220	16,062	5,961	5,497	8,137	9,849	15,225	10,063	8,937	8,908	20,665	134,347
	21,437,323	14,997,415	13,338,759	8,714,890	8,114,116	10,698,000	13,013,400	19,019,931	13,195,217	12,000,965	11,500,806	24,285,725	170,316,547
養殖ひらそ	14,824	10,220	16,062	5,961	5,497	8,137	9,849	15,225	10,063	8,937	8,908	20,665	134,347
	21,437,323	14,997,415	13,338,759	8,714,890	8,114,116	10,698,000	13,013,400	19,019,931	13,195,217	12,000,965	11,500,806	24,285,725	170,316,547
あかばな(合計)	1,209	1,221	997	546	308	557	615	965	621	644	741	4,999	13,423
	2,025,332	2,048,815	1,693,760	897,275	517,810	865,215	951,725	1,429,010	915,250	853,285	945,930	5,162,990	18,306,397
養殖あかばな	1,209	1,221	997	546	308	557	615	965	621	644	741	4,999	13,423
	2,025,332	2,048,815	1,693,760	897,275	517,810	865,215	951,725	1,429,010	915,250	853,285	945,930	5,162,990	18,306,397
たい(合計)	25,165	22,629	28,465	15,398	17,606	31,393	34,526	35,088	32,381	24,138	18,936	28,063	313,788
	21,827,971	19,223,512	20,974,148	11,311,149	11,294,176	18,090,461	19,040,555	21,084,003	19,656,398	15,629,069	12,766,856	18,142,528	209,040,826
養殖たい(活)	25,165	22,629	28,465	15,398	17,606	31,393	34,526	35,088	32,381	24,138	18,936	28,063	313,788
	21,827,971	19,223,512	20,974,148	11,311,149	11,294,176	18,090,461	19,040,555	21,084,003	19,656,398	15,629,069	12,766,856	18,142,528	209,040,826
すずき(合計)	-	-	-	-	-	-	-	-	-	-	-	-	-
	-	-	-	-	-	-	-	-	-	-	-	-	-
養殖すずき													
ひらめ(合計)	2,412	1,902	1,506	1,320	1,138	1,174	2,097	2,560	2,165	2,550	2,000	2,556	23,381
	4,051,695	2,902,386	2,578,770	2,080,478	1,882,349	2,150,839	3,504,679	4,382,136	3,617,511	4,201,069	3,415,582	4,404,875	39,172,369
養殖ひらめ	2,412	1,902	1,506	1,320	1,138	1,174	2,097	2,560	2,165	2,550	2,000	2,556	23,381
	4,051,695	2,902,386	2,578,770	2,080,478	1,882,349	2,150,839	3,504,679	4,382,136	3,617,511	4,201,069	3,415,582	4,404,875	39,172,369
2)しまあじ	1,594	1,713	1,679	990	988	1,257	1,785	2,062	1,852	1,961	1,465	2,127	19,474
	2,647,155	2,804,135	2,638,065	1,649,415	1,656,195	2,129,415	3,051,141	3,520,054	3,175,366	3,372,710	2,494,052	3,451,961	32,589,664
ぶり(養殖)												1,928	1,928
												2,829,575	2,829,575
その他	215	265	129	37	109	162	183	120	452	173	233	237	2,315
	1,085,682	1,321,797	451,824	25,100	339,840	710,405	912,878	605,370	1,505,412	832,140	1,180,595	421,670	9,392,713
3)下関漁港分荷量	72,657	80,992	79,517	59,973	75,106	77,661	72,570	99,113	102,642	114,881	96,037	86,424	1,017,574
	57,643,285	62,393,552	52,641,186	33,919,493	39,709,980	44,013,572	65,755,963	80,088,175	72,388,775	79,669,235	58,415,401	74,482,275	721,120,892

注: 1)H22年から天然すずきの品目を表記。

2)H22年からしまあじの品目を表記。

3)H17年から唐戸市場のせり機能が下関漁港市場に集約化され移行したため、下関漁港市場の荷が唐戸市場へ分荷される取扱高のことをいう。

資料:市場流通課

3. 令和2年品目別月別取扱高表(南風泊市場)

上段:数量 Kg
下段:金額 円
平均単価:円/kg

品目・産地	1月	2月	3月	4月	5月	6月	7月	8月	9月	10月	11月	12月	合計
合計	157,724 318,037,685	201,601 373,099,850	192,328 224,386,198	168,268 116,136,146	114,811 63,338,578	155,135 62,021,630	55,558 36,373,229	17,470 30,890,830	48,973 62,210,142	87,327 169,412,018	199,262 275,021,050	266,070 602,791,146	1,664,525 2,333,718,502
平均単価	2,016	1,851	1,167	690	552	400	655	1,768	1,270	1,940	1,380	2,266	1,402
とらふぐ(活)	10,036 77,843,400	23,073 102,689,080	16,418 52,260,280	8,962 12,913,800	1,710 2,982,600	846 2,594,600	251 2,115,400	353 1,870,900	700 5,084,060	2,447 20,190,960	5,277 31,280,780	10,305 75,677,100	80,378 387,502,960
とらふぐ(♂)	138 227,050	91 152,560	81 108,360	41 23,285	3 1,700	16 11,110	6 6,500	44 50,050	18 17,480	81 140,240	93 192,160	238 435,110	850 1,365,605
とらふぐ(冷)													-
からすふぐ(活)	232 709,700	920 2,159,000	534 880,400	2 1,500						5 24,500	24 71,000	123 622,700	1,839 4,468,800
からすふぐ(♂)								5 7,650					5 7,650
からすふぐ(冷)													-
小とらふぐ(活)													-
小とらふぐ(♂)													-
まふぐ(活)	4,400 2,154,524	32,315 13,623,401	47,318 21,864,942	76,462 29,133,996	28,029 10,414,830					113 71,080	192 146,775	192 132,160	189,021 77,541,708
まふぐ(♂)	706 186,700	4,039 896,500	23,590 6,176,840	32,144 8,343,170	26,583 6,693,721	44,611 10,217,905	3,474 841,280			8 4,560	8 1,680	27 4,450	135,189 33,366,806
まふぐ(冷)	32,250 2,305,500	20,145 2,368,335	23,250 2,176,290	705 93,450		720 208,800	25,005 4,000,800			150 22,500	59,130 10,116,165	0 0	161,355 21,291,840
しまふぐ(活)	967 229,620	34 9,325	1 500	2 200	3 1,020	17 4,300	3 1,000	2 2,000		59 24,070	139 76,224	663 215,225	1,890 563,484
しまふぐ(♂)	41 6,090				37 3,700						5 1,000	121 19,710	203 30,500
しまふぐ(冷)													-
さばふぐ(活)													-
さばふぐ(♂)	25 6,645				776 313,226	3,713 1,265,139	2,409 692,894	660 223,681	1,218 361,500	469 163,979	2,969 1,012,510	57 26,365	12,297 4,065,939
さばふぐ(冷)													-
さばふぐ(ママ)													-
その他ふぐ(活)	1,027 209,820	42 57,792	97 104,710	4,547 1,290,633	24,210 6,402,561	76,387 13,279,230	9,105 1,043,600	6 3,500	16,683 2,505,500	169 60,990	6 4,180	8 2,705	132,286 24,965,221
その他ふぐ(冷)													-
養殖とらふぐ(活)	105,656 231,329,174	118,420 247,387,557	79,972 138,914,226	45,247 63,934,897	31,774 34,683,170	24,844 31,328,281	14,409 26,031,670	15,180 27,496,453	27,874 51,609,232	71,231 135,769,387	113,150 216,052,804	252,191 524,707,527	899,946 1,729,244,378
養殖とらふぐ(♂)	716 644,580					3,398 2,208,440	907 662,220	687 338,220	6,016 6,007,406	11,502 11,501,964			23,227 21,362,830
養殖とらふぐ(冷)													-
サザエ													-
一般魚	32 93,622	14 14,300	192 29,800	41 18,665	2	14,700	17 110,085	251 308,736	1,401 1,065,510	2,692 1,776,276	2,668 999,058	2,065 393,094	9,374 4,823,846
加工品	1,499 2,091,260	2,509 3,742,000	875 1,869,850	115 382,550	1,686 1,842,050	582 889,125	880 1,530,000	62 265,640	392 1,228,640	3,886 5,156,070	4,099 3,564,750	81 555,000	16,666 23,116,935
その他													-

資料:市場流通課

4. ふぐ取扱量の推移

平均単価：円/kg

			23年	24年	25年	26年	27年	28年	29年	30年	令和元年	令和2年	
南風泊市場	本ふぐ	とらふぐ	トン	136	114	111	130	123	127	112	137	114	81
			千円	535,333	551,326	562,493	556,885	585,828	664,724	660,337	615,216	537,075	388,869
			単価	3,933	4,824	5,086	4,281	4,774	5,229	5,916	4,486	4,707	4,787
		からすふぐ	トン	7	4	4	3	6	45	15	5	3	2
			千円	16,755	8,274	10,554	6,203	13,537	107,588	28,405	7,825	6,274	4,476
			単価	2,548	2,135	2,673	2,115	2,140	2,410	1,845	1,690	2,333	2,428
	養殖とらふぐ	トン	1,041	1,138	1,228	1,343	857	822	1,045	1,129	955	923	
		千円	2,317,173	2,374,208	2,082,613	1,785,716	2,102,638	2,520,149	2,065,943	1,657,079	1,929,551	1,750,607	
		単価	2,226	2,086	1,696	1,330	2,453	3,068	1,976	1,467	2,020	1,896	
	小計	トン	1,184	1,256	1,343	1,476	986	993	1,172	1,271	1,072	1,006	
		千円	2,869,261	2,933,808	2,655,660	2,348,804	2,702,003	3,292,460	2,754,685	2,280,120	2,472,899	2,143,952	
		単価	2,424	2,335	1,978	1,592	2,740	3,315	2,349	1,794	2,307	2,131	
	その他ふぐ	トン	483	511	534	760	738	957	674	515	718	632	
		千円	178,601	204,939	202,220	220,879	308,181	447,445	284,236	193,399	232,423	161,825	
		単価	370	401	379	291	418	467	422	375	324	256	
合計	トン	1,666	1,768	1,876	2,236	1,724	1,951	1,847	1,787	1,790	1,638		
	千円	3,047,862	3,138,747	2,857,879	2,569,683	3,010,184	3,739,905	3,038,921	2,473,518	2,705,323	2,305,778		
	単価	1,829	1,776	1,523	1,149	1,746	1,917	1,646	1,385	1,511	1,407		
下関漁港市場	とらふぐ	トン	3	2	3	2	1	1	2	2	2	2	
		千円	5,379	4,254	5,634	3,342	2,166	2,413	5,896	5,896	3,888	5,210	
		単価	1,793	2,127	1,878	1,671	2,166	2,413	2,948	2,948	1,944	2,605	
	その他ふぐ	トン	185	198	195	139	102	173	83	82	132	82	
		千円	67,525	65,934	71,565	53,515	43,350	83,732	46,231	45,674	52,140	33,620	
		単価	365	333	367	385	425	484	557	557	395	410	
合計	トン	188	200	198	141	103	174	85	84	134	84		
	千円	72,904	70,188	77,199	56,857	45,516	86,145	52,127	51,570	56,028	38,830		
	単価	388	351	390	403	442	495	613	614	418	462		
総合計	本ふぐ	とらふぐ	トン	146	120	118	135	130	173	129	144	119	85
			千円	557,468	563,854	578,681	566,430	601,531	774,725	694,638	628,937	547,236	398,555
			単価	3,826	4,692	4,923	4,195	4,626	4,484	5,385	4,374	4,607	4,685
		からすふぐ	トン	1,041	1,138	1,228	1,343	857	822	1,045	1,129	955	923
			千円	2,317,173	2,374,208	2,082,613	1,785,716	2,102,638	2,520,149	2,065,943	1,657,079	1,929,551	1,750,607
			単価	2,226	2,086	1,696	1,330	2,453	3,068	1,976	1,467	2,020	1,896
	小計	トン	1,187	1,258	1,346	1,478	987	994	1,174	1,273	1,074	1,008	
		千円	2,874,640	2,938,062	2,661,294	2,352,146	2,704,169	3,294,873	2,760,581	2,286,016	2,476,787	2,149,162	
		単価	2,423	2,335	1,978	1,592	2,739	3,314	2,350	1,796	2,306	2,132	
	その他ふぐ	トン	668	709	729	899	840	1,130	757	597	850	714	
		千円	246,126	270,873	273,785	274,394	351,531	531,177	330,467	239,073	284,563	195,445	
		単価	369	382	376	305	418	470	436	400	335	274	
	合計	トン	1,854	1,968	2,074	2,377	1,827	2,125	1,932	1,871	1,924	1,722	
		千円	3,120,766	3,208,935	2,935,078	2,626,540	3,055,700	3,826,050	3,091,048	2,525,088	2,761,351	2,344,608	
		単価	1,683	1,631	1,415	1,105	1,672	1,801	1,600	1,350	1,435	1,361	
養殖とらふぐの割合			56.1%	57.8%	59.2%	56.5%	46.9%	38.7%	54.1%	60.4%	49.6%	53.6%	
南風泊市場での養殖とらふぐの割合			62.5%	64.4%	65.5%	60.1%	49.7%	42.1%	56.6%	63.2%	53.4%	56.3%	

資料：市場流通課、下関漁港統計年報

ふぐ取扱量推移

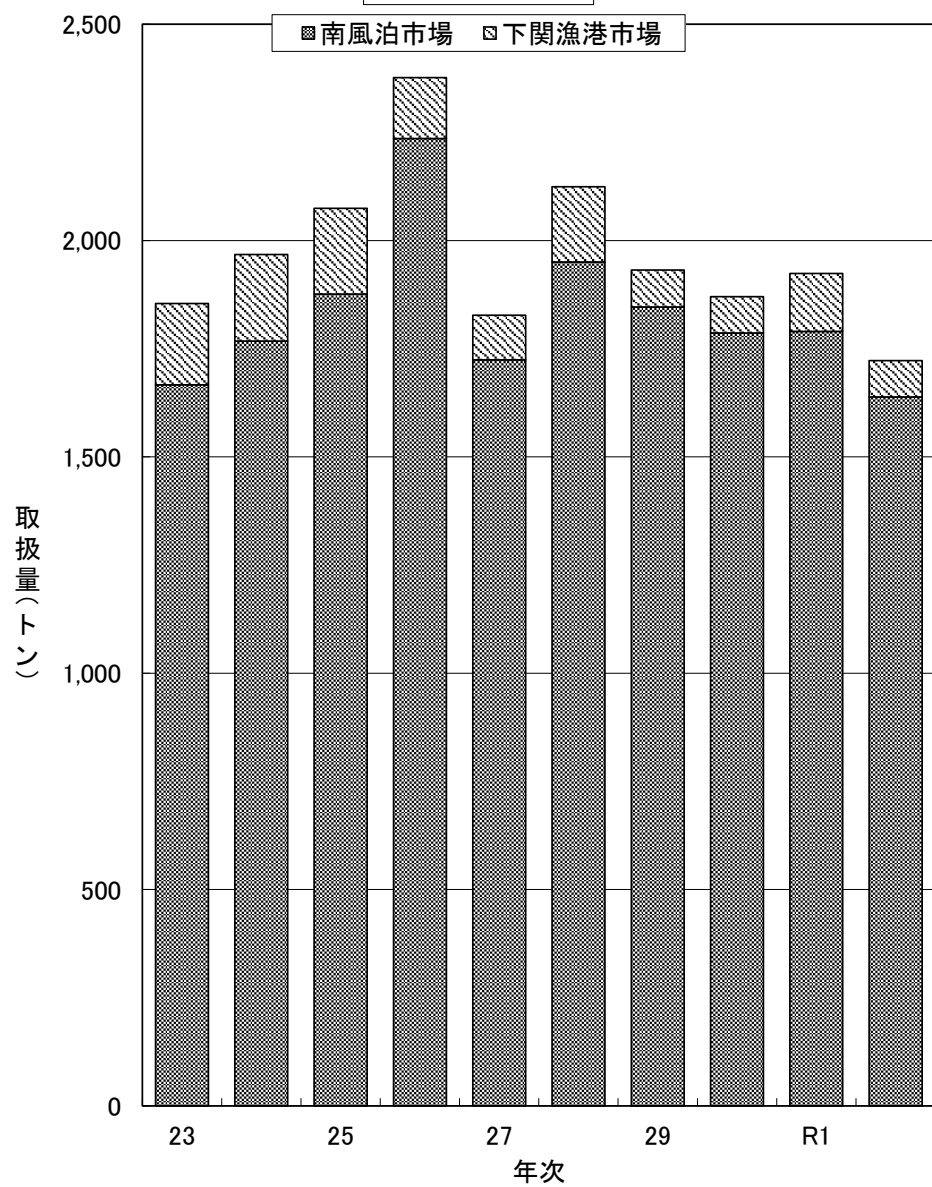

ふぐ取扱高推移

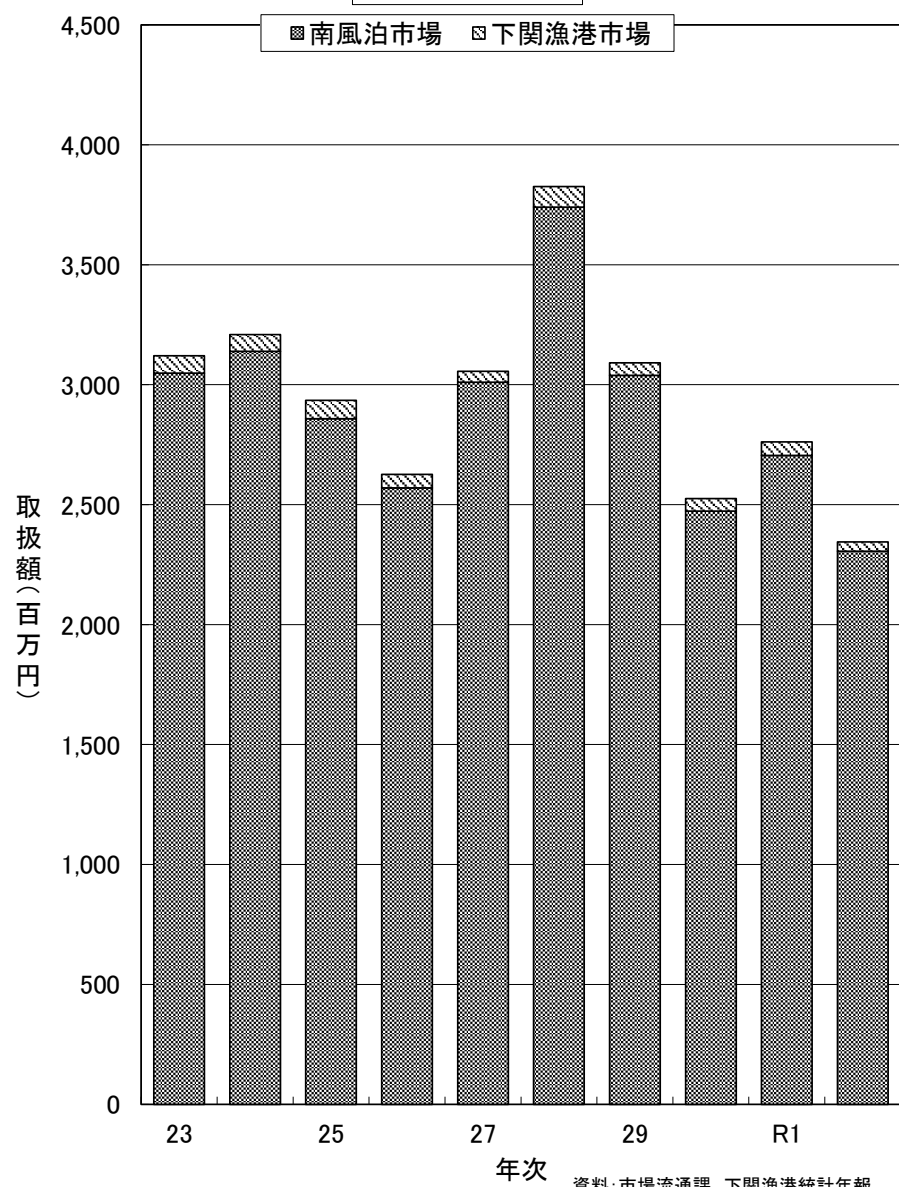

資料: 市場流通課、下関漁港統計年報