

第104回全国高校野球選手権大会

## 下関国際準

# V

## 下関が歓喜した

# 夏



大阪桐蔭戦。勝利の瞬間。

写真提供 朝日新聞社



まちの主演  
FARMCRAFT2022(シニア部門)  
世界3位・4位

立修館高等専修学校  
eスポーツ部



仕事図鑑  
画家

石原 英介さん



次世代ヒーロー  
卓球で全国優勝を目指す

小路 魁虎さん



第104回全国高校野球選手権大会

# 下関国際 準



大阪桐蔭戦。9回表。二塁走者松本選手が生還し、逆転。  
写真提供 朝日新聞社

# 夏

## 下関が歓喜した

この夏、下関は、多くの市民が手に汗握り、下関国際高等学校の甲子園での快進撃にくぎ付けになりました。最後まであきらめない感動的な試合を繰り広げた下関国際は、下関のみならず、全国から熱い応援を受け、準優勝を掴み取りました。下関国際の快進撃に迫ります。

### 歴史に残るプレー

2022年、下関国際にとって3度目となる夏の甲子園出場。これまで部員たちは先輩が築いた甲子園ベスト8を超えることを目標に、厳しい練習を積んできました。そして、ついに先輩と同じベスト8に進出を決め、8月18日、迎えた

### 優勝候補の大阪桐蔭との対戦。

3対4で、大阪桐蔭にリードされていた7回の守備。無死一、二塁で、仲井投手が相手のバントをノーバウンドで捕球し、二塁へ送球。すかさず、松本遊撃手も森二塁手へ送球し、甲子園史上9年ぶりのトリプルプレーが生まれました。この感動的なプレーで、試合の流れを変えます。

### 選手を後押しする手拍子

3対4のまま迎えた9回表を上田晃久校長はこう振り返ります。「おそらく全国9割9分以上の方が、大阪桐蔭の勝利を予測していたと思います。しかし、9回表にスタンド

## 甲子園への道のりは1通の手紙から

05年、東亜大学で教員免許取得を目指していた坂原秀尚監督は、下関国際の野球部に指導者がいないことを耳にし、学校へ手紙を出しました。

受け取ったときのことを武田種雄理事長(当時副校長)はこう話してくれました。

「今でも持っています。手紙には『給料は要らないから野球部の指導をさせてほしい』と書いてありました。野球部は荒れているのに、こんな青年がいるのかと半信半疑で本人と会いました。会ってみると『この人は何か違う』と感じ、ほれ込みました」

無償で指導をしてもらうわけにはいかないと考えた武田理事長は、坂原監督に校務技師と、付属幼稚園のバスの運転手をお願いし、夕方野球部の指導をしようことに。後に、坂原監督は正式に教員と監督に採用されました。

「坂原監督は純粋な方ですが、練習が厳しくて部員が1人になったこともありました。しかし、監督の努力と熱意があって、ここまでこれたと思います。しかし、今はまだ通過点だと思っています」と武田理事長の期待は膨らみます。



大阪桐蔭に勝利した瞬間の三星アルプススタンドの下関国際の野球部員たち  
写真提供 朝日新聞社

の雰囲気がるっきり変わりました。バックネット側から、内野席、三星側スタンド、アルプスはもちろん外野席の半分ほどが選手たちを後押しする拍手をしてくれました。それは、地鳴りがするような、これまで聞いたことのない音量で、体が震え上がるものでした。それに応えて、赤瀬さんと松本さんが連続ヒット、仲井さんのバントで1死二塁三星となり、賀谷さんが気迫のこもったセンター前ヒットを打ちました。身の毛がよだつような逆転劇に、アルプススタンドは歓喜の嵐でした。絶対王者の大阪桐蔭を破り、全国の下関国際に対する見方がまったく変わりました」

## 37年ぶりの決勝進出

8月20日。ついに先輩のベスト8を超え、準決勝戦を迎えます。春のセンバツ準優勝校の近江との対戦。2対2の同点で迎えた6回、森選手とのツーベースヒットで勝ち越しに成功。8回、赤瀬選手と松本選手の連続スクイズなどで3点を追加し、山口県勢では37年ぶり、下関勢では早稲高校以来の58年ぶりとなる決勝進出を決めました。

## 日本一を目指して

8月22日。日本一まであと一勝。甲子園伝統校の仙台育英との決勝戦。3点を追う6回に1点を返したものの、7回に満塁ホームランを浴びました。9回1死から、仲井選手と賀谷選手の連打が出たものの、染川選手の内野ゴロで試合終了。アルプススタンドからは温かい拍手が送られました。

帰校式で、坂原監督は応援への感謝とともに、これからの想いを述べました。「本大会は3年生29人が本当に力になりました。次は決勝戦を超えること、日本一を目指すことが下関国際の目標になりました。何年かかかるかもしれませんが、ここを超えるために前に進んでいきたいと思っています。本当に長い夏休みでしたが、皆さんとこの瞬間を迎えられたことを幸せに思います。本当にありがとうございます」



写真提供 朝日新聞社

手に汗握り、  
下関国際を応援した  
夏

大鼓で応援

下関国際3年生で野球部員の藤本尚輝さんは、応援団長として、ずっと太鼓を懸命に叩いて応援しました。「全力で今までやってきたことを披露してくれました。みんなとの野球が終わる寂しさはありますが、これまでありがとうと言いたいです」と、感慨深げに話してくれました。

トランペットで応援

下関在住の廣重美菜子さんは、お子さんが下関国際の付属幼稚園に通園していました。

「野球部員は会うと、必ずきちんと挨拶してくれる良い子たちでした」県大会で応援に行ったのをきっかけに、大会ではトランペットを吹いて応援をするようになりました。

決勝戦は、トランペットを携えて市役所のパブリックビューイングで応援。「たくさんの感動と元気をもらいました。この夏のひと時を一緒に過ごせて心から感謝しています。ずっと応援していきたいと思います」

夢と感動を

下関国際附属幼稚園からは、ちょうど野球部のグラウンドが見えます。これまで、練習風景を見てきた溝部哲正園長は、職員の皆さんと帰校式に駆けつけ、帰ってきた選手にエールを送りました。

「幼稚園の子どもたちに夢と感動をくださり感謝しています。憧れの存在にもなると思います。子どもたちも選手の姿を見て夢に向かって突き進んでほしいと思います」



手紙が続々と

下関国際には、応援や感謝の手紙が全国から続々と届きました。



賀谷選手に、手紙を受け取った感想を伺いました。「自分のプレーをみてください、感動したと言っていたので、すごくうれしいです」



卒業生 玉住和樹さん

授業の合間の休憩にも素振りをしている姿を見ていたので、努力が実って本当に良かったです！



東原弘光さん

伝統校に立ち向かってくれ、熱い気持ちになりました。これから伝統を作っていくと思います。

# 3年生野球部員に聞きました!



とにかくすごかった下関国際の大躍進! その下関国際のすごさを部員29人に直撃取材しました。

## Q 下関国際のすごいところ!

あいさつが良い・元気が良い・明るい…10人

野球部をすごく応援してくれる・コース選択制など野球への力の入れ方、スポーツに特化している…8人

凡事徹底(当たり前のことを徹底的にやること)、徹底力…3人

学校全体に一体感がある/下関市民に愛されている/星がきれいに見える

野球やウエイトリフティング部が全国的に有名/先生が優しい/人が良い/

たくさんの人に応援されている/つながり…各1人

## 野球部員は3年間同じクラス!! 全員で寮生活!

下関国際には硬式野球に特化したアスリートコースがあります。

今年の3年生はこのコースの1期生。

「球道即人道」をモットーに週3日、「スポーツ探究」を部活動につなげて、「心・技・体」が揃ったトップアスリートの育成に取り組んでいます。

そして、全員が寮生活。衣食住を共にしています。

チームワークの良さに納得!



親元を離れて生活している野球部員の皆さん。そんな皆さんに下関の“好き”を聞いてみました。

## Q 下関の好きな食べ物!



ふく…26人  
海鮮丼…2人  
魚…1人

## Q 下関で好きな場所!



下関球場…14人  
唐戸市場…10人  
海響館…3人  
関門海峡…2人



## 野球部員のベストプレイス!

週に3・4回、高校から3kmほど離れた下関球場(オーヴィジョンスタジアム下関)へ、野球部員は走って行き、実戦練習を積んでいます。

その練習場所が、好きな場所の堂々1位にエントリー!  
野球部員の皆さんは、本当に野球が好きなんです!

下関市内のキャンペーン参加店で  
お得にお買い物ができるクーポンを配布します!!

BOATRACE 下関

# 地域振興クーポン

10/1[土]~11/30[水]

※「地域振興クーポン」の引換予定枚数が到達次第終了となります

〒700-0001 下関市下関 関サポーターズクラブ事務局  
☎250-7710 受付時間 平日9時~17時



詳しくは  
こちら

下関でお買い物!

LINEクーポン

② LINEで使いたい  
クーポンを選んで

店舗ごとにいずれかを利用できます。

- ・1,000円以上で 300円 割引
- ・2,000円以上で 600円 割引
- ・3,000円以上で 900円 割引

②

①

まずは  
LINEで  
友だち登録

ボートレース下関  
公式LINE  
アカウントを  
友だち登録



③ お店の  
人に  
提示



③

会計の際に、LINEクーポンの額面が  
割り引きされます(1店舗1回限り)。

## 地域振興クーポン参加店随時募集中!

※事前にボートレース下関サポーターズクラブ  
に加盟していただく必要があります

【加盟条件】

飲食・小売・サービス業、その他業種は問わず、  
下関市内で事業を営み、ボートレース事業の  
広報宣伝活動に協力していただけることです。



▶参加店申請は  
こちら



# クーポン利用で オトクに食事やお買い物!



|             | 特典   | 参加方法                              | 引換/実施場所                                      | 実施期間                     |
|-------------|--|-----------------------------------|--|--------------------------|
| LINEクーポン    | 参加店で30%割引  | LINEでボートレース<br>下関公式を友だち登録         | 参加店店頭  | 10/1~11/30               |
| LINEスタンプラリー | ・スタンプ1個で、抽選で★1券が当たる<br>・スタンプ4個で、先着でQUOカード<br>GET&家電などが当たる抽選会に参加できる | LINEクーポン会計時、<br>店頭のQRコードを<br>読み取る | ボートレース下関<br>・★1券の引換<br>・QUOカード引換<br>・家電などの抽選 | 10/1~11/30<br>引換期限 12/14 |
| 未確定舟券抽選会    | 抽選で★2券が当たる   | 1,000円以上の<br>未確定舟券を提示             | ボートレース下関                                     | 11/9~12/31               |

★1券…1,000円の地域振興クーポン券 ★2券…500円か1,000円の地域振興クーポン券 券の利用期限はいずれも12月31日です。  
※「地域振興クーポン券」の引換予定枚数に到達次第、キャンペーン期間に関わらず終了となります  
※ボートレース下関にはレース開催日のみ来場できます。20歳未満の方のみでの入場はできません

## 未確定舟券抽選会

ボートレース下関で  
1000円以上の未確定舟券を  
提示すると、地域振興  
クーポン券が当たる  
抽選会に参加できます!



さらに!  
さらに!

スタンプ4個獲得で  
QUOカードがもらえて、  
家電などが当たる抽選会  
にも参加できる!



さらに!



④

## 地域振興クーポン券をGET! LINEスタンプラリー

支払時に  
お店から提示される  
QRコードを  
読み取ると

スタンプ獲得&  
LINE抽選で  
地域振興クーポン券が  
当たるチャンス!

⑤

そのままLINEで  
当選/落選が分かります

# ボートレース収益金を活用した事業

ボートレースの収益金は、福祉・教育・産業・観光・まちづくりなど  
下関市のさまざまな施策に幅広く活用されています。

これまでに活用された施策の一例として、次のようなものがあります。

- バス交通系ICカードシステム導入事業
- 放課後児童クラブ整備事業
- 乳幼児・こども医療費助成
- ふくふくこども館運営業務
- 小・中学生に1人1台タブレット端末を配備
- 小・中学校エアコン整備





掲載しきれないイベントの情報などは  
下関市公式SNSで配信中！

10月

## 男女共同参画推進月間

閩人権・男女共同参画課(☎231-7513)



- ラジオ広報 カモンFMで男女共同参画に関するショートドラマを放送。週2回(1回10分程度)。  
※同週間は同じ内容。週ごとに家庭編、友達編、会社編、DV編
- ▶10月3・10・17・24日 月曜日 13時30分ごろ ▶10月6・13・20・27日 木曜日 18時30分ごろ
- 男女共同参画講座 ※詳しくは、右記QRコードで確認を

10/18

## 暮らしと人権セミナー「必要とされる喜び」

閩人権・男女共同参画課(☎222-0827 ☎231-1437)

親しみやすく笑いを取り入れた「口演」で、みんなを元気にします。

- 対市内在住、在学、在勤の方 日10月18日(火) 13時~14時30分 所滝部公民館
- 師矢野大和氏(おおいた観光特使) 定50人(先着順) 申10月13日(木)までに、電話かファクスで☎(11㉟)を人権・男女共同参画課か、右記QRコードから申し込みを。



12/3

## 人権フェスティバル

閩人権・男女共同参画課(☎222-0827 ☎231-1437)

12月4日~10日は「人権週間」です。人権について考えてみませんか？

- ステージイベント 「映画 すみっこぐらし とびだす絵本とひみつのコ」上映、熊野小学校合唱クラブによる合唱、小学生人権標語・中学生人権作文の入賞者表彰・発表など。
- 展示・販売イベント 人権に関する標語展示、人権の花運動活動記録展示、人権パネル展、人権啓発動画等放映、福祉の市など。
- 対市内在住、在学、在勤の方 日12月3日(土) 13時~15時30分
- 所アブニール 定400人(要予約・先着順)※小学生以下は保護者同伴
- 申11月11日(金)までに、はがきかファクスで☎(11㉟)を人権・男女共同参画課(〒750-8521南部町1番1号)か、右記QRコードから申し込みを。



©2019 日本すみっこぐらし協会映画部



## 行ってみよう！地区文化祭

閩生涯学習課(☎231-2054)

| 本庁管内                               |                                  |                                 |                                 |                                     |                                |                            |
|------------------------------------|----------------------------------|---------------------------------|---------------------------------|-------------------------------------|--------------------------------|----------------------------|
| 10/27~30<br>王喜公民館<br>王喜地区文化祭       | 10/29・30<br>川中公民館<br>川中地区文化祭     | 10/29・30<br>彦島公民館<br>彦島地区文化祭    | 10/30(日)<br>長府公民館<br>城下町長府文化祭   | 11/3(木)<br>王司公民館<br>王司地区文化祭         | 11/3(木)<br>勝山公民館<br>勝山地区文化産業祭  | 11/5・6<br>内日公民館<br>内日地区文化祭 |
| 本庁管内                               |                                  |                                 |                                 |                                     | 菊川地区                           |                            |
| 11/12・13<br>北部公民館<br>北部地区文化祭       | 11/13(日)<br>西部公民館<br>西部地区文化祭     | 11/13(日)<br>長府東公民館<br>長府東部地区文化祭 | 11/13(日)<br>吉母公民館<br>吉母地区文化祭    | 11/20(日)<br>吉見公民館<br>吉見地区文化祭        | 11/20(日)<br>アブニール<br>菊川文化産業祭   | ※上段から順に<br>月日/場所/名称        |
| 豊田地区                               |                                  | 豊浦地区                            |                                 |                                     |                                |                            |
| 10/30(日)<br>旧殿居小学校体育館<br>殿居ふるさとまつり | 11/3~16<br>豊部下公民館<br>公民館活動作品展    | 10/30(日)<br>小申公民館<br>小申地区文化祭    | 11/6(日)<br>川棚公民館<br>川棚公民館まつり    | 11/13(日)<br>宇賀ふれあいセンター<br>宇賀ふれあいまつり | 11/20(日)<br>室津公民館<br>室津地区文化産業祭 |                            |
| 豊北地区                               |                                  |                                 |                                 |                                     |                                |                            |
| 10/29(土)<br>滝部公民館<br>滝部公民館まつり      | 11/3(木)<br>豊北生涯学習センター<br>ほうほく文化祭 | 11/13(日)<br>栗野公民館<br>栗野公民館まつり   | 11/20(日)<br>田耕公民館<br>田耕地ふれあいまつり | 11/27(日)<br>神玉公民館<br>神玉公民館まつり       | 11/27(日)<br>阿川公民館<br>阿川ふるさとまつり |                            |





10/  
29・30

# ● 日本遺産 フェスティバルin関門

関文化財保護課(☎254-4697)

▶最新情報、サテライト会場  
の情報はこちら



- カモン！関門PRブース 回10月29・30日 所海峡メッセ下関  
▷関門“ノスタルジック”海峡PRブース ▷出張！下関南部町郵便局  
▷下商チャレンジショップ ▷下関観光PRブース ▷「大すき ふるさと  
下関 歴史マップ」表彰作品展示 ▷関門シネマティックシティPRブース

## オープニング

日本遺産トークショーを開催します。  
遼河はるひ、錦鯉(お笑い芸人)がゲスト  
出演します。回10月29日(土)10時~11時  
30分 所市民会館



▲遼河はるひ

▲錦鯉



## 学ぶ！全国各地の日本遺産

- 日本遺産公開講座 回10月29日(土)13時
  - 日本遺産分科会 回10月30日(日)10時
- 所海峡メッセ下関

## 巡る！全国各地の日本遺産

全国104の日本遺産認定団体が集結！  
各PRブースを周遊して日本遺産カード(先着順)を集め  
ませんか？ 回10月29・30日 所海峡メッセ下関

## 探検！日本遺産フェスティバル

- 日本遺産PRブース周遊スタンプラリー  
PRブースを巡るスタンプラリー。  
全部集めると豪華賞品が当たる抽選会に参加  
できます！
- 回10月29・30日 所海峡メッセ下関

## 渡る！ノスタルジック海峡

- QuizKnock日本遺産クイズ  
クイズ王伊沢拓司率いる東大発の  
知識集団が関門“ノスタルジック”  
海峡を巡るクイズをプロデュース！
- 所関門海峡兩岸



10/  
29・30

# しものせき 海響グルメフェス

関産業振興課(☎231-1220)

- 回10月29・30日 11時~15時
  - 所オーヴィジョン海峡ゆめ広場
  - 内▷出店店舗=21店舗(料理部門19店舗、スイ  
ーツ部門2店舗) ▷価格帯=500円~2,500円
- ※詳しくは、しものせき海響グルメフェス実行委
- 
- 員会事務局(産業振興課)へ



10/  
30

# 日本の近代化遺産

関文化財保護課(☎254-4697)

- パネル展示「近代化遺産からの招待状」  
期10月21日~30日 9時~17時 休10月25日(火)  
所旧下関英国領事館 内全国の近代化遺産に関する  
パネル展示と灯台ペーパークラフト等の展示ほか。
- 旧秋田商会ビルプロジェクションマッピング  
回10月30日(日)11時~16時
- トークイベント「傘寿を迎えた関門トンネルよも  
やま話し」  
回10月30日(日)13時30分~15時30分 所田中絹  
代ぶんか館 定30人(先着順)
- 回10月20日(木/必着)までに、往復はがきかメー  
ルで④(11㊦)を文化財保護課(〒751-0866大字  
綾羅木454番地 ㊧kibunkak@city.shimonoseki.  
yamaguchi.jp)へ。



関都市計画課 (☎231-1225)

関門景観条例制定20周年を記念して、令和3年度、関門地域の素晴らしい景観やビュースポットを紹介する特設サイト **関門シネマティックシティ** を公開しました。

今年度も、さまざまな取り組みで関門景観の魅力を発信していきます。

●Instagramフォトキャンペーン

期10月1日～11月30日 ※抽選で豪華プレゼント！

●まちあるきマップ第2弾

※詳しくは特設サイトで

▶特設サイト  
関門シネマティックシティ



10/  
29

## 関門地区景観ウォッチング&セミナー

景観の専門家による講演と関門海峡のウォッチングやワークショップで意見交換を行い、良好な景観の形成について考えていきます。

対高校生以上

日10月29日(土) 13時～16時20分

所 関門生涯学習センター

(北九州市門司区栄町)

定 40人(先着順)

申 10月19日(水)までに、電話か郵送、ファクス、メールで☎(11㊦)と性別、生年月日を、福岡県建築士会北九州地域会へ。

福岡県建築士会北九州地域会

〒804-0012

北九州市戸畑区中原東三丁目10番12号

☎093-881-2318 ㊦093-881-3096

✉shuto@buz.bbiq.jp





## 豊浦図書館まつり

日10月30日(日)  
 ①ブックリサイクルフェア=9時30分~16時  
 ②おはなしのじかんスペシャル=10時~12時  
 ③講座「川棚を治めた戦国武将一大内氏家臣杉氏の興亡」  
 =14時~15時30分  
 師岡松仁(歴史博物館学芸員)  
 定30人(先着順)  
 申10月30日(日)までに、直接か電話で。  
 共所豊浦総合支所①2階大会議室 ②③2階研修室  
 豊浦図書館(☎775-4180)



## SOMPOボールゲームフェスタ

①あそびバ! 関年長児~小学2年生と保護者 日12月4日(日)9時~11時30分  
 ②キッズチャレンジ 関小学生3年生~6年生 日12月4日(日)13時~16時30分  
 共所県立下関武道館 共定①70組 ②120人 ※いずれも先着順 共関動きやすい服装、体育館シューズ、マスク、飲料水、タオルなど  
 共申10月3日~11月22日に、右記QRコードから申し込みを。  
 豊浦スポーツ振興課(☎231-2739)



## 川棚大クス里山街道 クリーンハイキング

川棚温泉から川棚のクスの森の沿道のごみを拾います。ゴールでガラポン抽選あり。往復10km。  
 日11月3日(木)※少雨決行  
 ▷集合=9時30分 ▷出発=10時  
 ▷ゴール受け付け=11時30分~13時30分(随時解散)  
 所川棚の杜 定100人(要予約・先着順) 関マスク  
 申10月27日(木)までに、電話かファクス、メールで  
 ②(上記)を川棚温泉観光ボランティアガイドの会(☎774-3855 FAX774-3856 info@kawatana.com)へ。  
 豊浦観光政策課(☎231-1350)



## バリアフリー映画会 「くちびるに歌を」

音声ガイド、字幕付き、車いすでも入場できるバリアフリー映画鑑賞です。  
 日10月30日(日)13時~15時30分 ※開場12時30分  
 所山の田中学校体育館  
 定200人(先着順)  
 申10月16日(日)までに、電話かファクス、メールで  
 ②(上記)を市ボランティア連絡協議会バリアフリー映画会実行委員会(☎090-2803-3301 FAX250-6088  
 barrierfree2022@gmail.com)へ。  
 豊浦障害者支援課(☎231-1917)

# 情報Station ステーション



- 料の記載がないものは原則無料。
- 申の記載がないものは直接会場へ。
- 掲載情報は内容を変更する場合があります。参加・申し込みの際は、事前に確認を。



- 申込時に必ず次の項目を記入してください。
- ▶催し・講座名など ▶郵便番号 ▶住所
- ▶氏名(ふりがな) ▶年齢(学年)
- ▶電話番号(日中連絡のつく番号)



## スポーツカーニバル

日10月23日(日)9時30分~12時、13時~15時  
 関①グラウンドゴルフ ②レク式体力チェック ③サッカースクール ④ブラインドサッカー ⑤ニュースポーツ ⑥スローエアロビクス ⑦スロージョギング  
 共所セービング陸上競技場、下関市体育館  
 共料100円~300円  
 共申①③は、10月12日(水)までに、右記QRコードから申し込みを。  
 ※先着順。詳しくは市HPで確認を  
 豊浦スポーツ振興課(☎231-2739)



## とよた遊空間スタンプラリー

豊田町内の観光施設や観光スポットなどを巡るスタンプラリー。集めたスタンプの合計ポイントに応じて、抽選で一泊温泉宿泊券や豊田町産品などが当たります。  
 インスタグラムでのフォトコンテストも同時開催中。  
 ※一部施設で入場料や利用料あり  
 ※詳しくは、市HPで確認を  
 期10月31日(月)まで  
 豊田総合支所地域政策課(☎766-1055)



## スケートボード・BMX体験会

— 県内初のコンテスト実施! —

日10月30日(日)10時~16時 所下関北運動公園  
 駐車場 定150人(先着順)  
 料500円~1,000円  
 申10月24日(月)までに、下記QRコードから申し込みを。  
 豊浦下関植木(☎252-2000)



 **菊川温泉プール  
プール&カヌー体験**

プールで遊んだ後に、エコピアの森下関・深坂でカヌー体験をしてみませんか？

☎小学生

📅10月23日(日) 10時～16時30分

※雨天中止

📍菊川温泉プール、エコピアの森下関・深坂

👤20人(先着順)

🎫3,500円(昼食付)

📞直接か電話で、菊川温泉プールへ。

📍菊川温泉プール(☎288-2022)

 **菊川温泉プール 水泳教室**

小学生のクロール、幼児水泳の受講者を募集します。

📅11月12日～令和5年3月18日(全15回)

▷10時10分～11時=☎小学生 👤16人(抽選)

▷11時10分～12時=☎年少・年中・年長児 👤12人(抽選)

🎫1万2,000円

📞10月12日(水/必着)までに、直接か往復はがきで☎(11ㄱ)を菊川温泉プール(〒750-0317菊川町大字下岡枝547番地1)へ。

📍菊川温泉プール(☎288-2022)

 **「今、私たちにできること」  
- 災害伝承10年プロジェクト講演会 -**

防災意識の向上を図るため、東日本大震災を経験された自主防災組織の代表者を語り部とした講演会を実施します。

📅10月29日(土) 9時～12時 📍勝山公民館

👤島田福男氏(仙台市連合町内会長会会長)

👤30人程度(先着順)

📞10月17日(月)までに、電話かファクスで☎(11ㄱ)を防災危機管理課か右記QRコードから申し込みを。

📍防災危機管理課

(☎231-9333 ☎231-9966)



 **市芸術文化祭**

●開幕式 📅10月29日(土) 10時～11時 📍市立美術館  
☎開幕式、市芸術文化振興奨励賞授与式、文芸・美術作品入賞者表彰。

●美術展 📅10月29日～11月12日 📍月曜日 📍市立美術館

●舞台芸術部門 📅10月30日(日)

①能楽観世流「謡曲・仕舞・舞囃子の会」=9時30分

②市吟剣詩舞道大会=10時

③下関邦楽大会=12時

📍①③市民会館 ②アブニール

📍文化振興課(☎231-4691)

 **ボートレース下関  
10月開催日程&お知らせ**

【レース日程】●1日～6日=ミッドナイトボートレース第4戦 トランスワードトロフィー2022(無観客開催)

●16日～21日=GⅢマスターズリーグ第7戦 ケーブルネット下関杯 ●27日～31日=ボートレースチケットショップ山口あじすオープン11周年記念 ※新型コロナウイルス感染症対策のため入場制限等の注意事項あり。最新情報など詳しくは、ボートレース下関公式HPを確認を

📍入場料100円(非開催日を除く) ※指定席・ロイヤル席、Mooovi下関は別途料金が必要

📍ボートレース下関(☎246-1161)

 **リフレッシュパーク豊浦  
のイベント**

①コスモス&アサギマダラウィーク 📅10月1日～16日

②下関おもちゃ病院 📅10月9日(日) 9時～12時

③キッチン&雑貨カー、露店大集合! 📅10月9・10日

④アサギマダラ観察会 📅10月9・10日 ☎夢が丘中学生による案内。⑤ハロウィーンハウス 📅10月15日～31日

⑥ガーデニングラフト日曜学校 📅10月16日(日) 10時 ☎ハロウィーンの壁掛け作り。👤20人(先着順) 🎫2,200円

📞10月11日(火) 17時までに、電話かファクスでリフレッシュパーク豊浦へ。🎫入園料

📍リフレッシュパーク豊浦(☎☎772-4000)

**海峡の友** 北九州市と下関市の情報交換コーナー

**秋のファン感謝祭**

●どうぶつのおはなし、ネイチャークラフト、飼育員に聞いてみよう! 📅10月9日(日)

●どうぶつクイズラリー 📅10月10日～16日

※クイズラリーシートは南北ゲートで配布。各回100枚、土日祝は300枚限定です

📍休火曜日 🎫入園料

※ネイチャークラフト別途200円が必要

📍所関到津の森公園(☎093-651-1895)

(北九州市小倉北区上到津四丁目)

 **ヘルシーランド下関 運動教室**

| 教室名      | 対象        | 月日        | 時間             |
|----------|-----------|-----------|----------------|
| ①芋ほり収穫体験 | 幼児～小学生    | 10月15・23日 | 13時～15時        |
| ②竹馬づくり   |           | 10月29日(土) |                |
| ③逆上がり    | 小学1年生～3年生 | 11月6日(日)  | 10時10分、10時55分、 |
| ④マット運動   | 年中・年長児    | 11月20日(日) | 11時40分         |

📞直接か電話でヘルシーランド下関へ。

※先着順、①②幼児は保護者同伴

※定員、料金など詳しくは、問い合わせを

📍ヘルシーランド下関(☎256-6926)





### しものせき市民活動センター 講座・セミナー

①SDGsを理解して下関の未来を考えよう！  
 日10月22日(土)13時30分 関下関のエネルギーを一緒に考える。師牛房義明氏(北九州市立大学教授)  
 ②市民活動、これだけは！  
 日11月12日(土)13時30分  
 関地域の中で何ができるかを考えてみませんか。師古賀桃子氏(ふくおかNPOセンター代表)  
 関定各24人(先着順) 関申①10月15日(土) ②11月5日(土)までに、電話でしものせき市民活動センターへ。  
 関所しものせき市民活動センター(☎231-1826)



### やさしい日本語講座を開催します

多文化共生に欠かせない「やさしい日本語」。一緒に「やさしい日本語」を学んでみませんか？  
 日10月29日(土)14時～16時 関勝山公民館第1研修室  
 関講演とワークショップ 師矢野花織氏(北九州国際交流協会) 関定25人(先着順)  
 申10月22日(土)までに、申し込みフォーム(<http://forms.gle/NAnkXngYwkPcprqb9>)か電話で☎(11ㄱ)とメールアドレス、オンライン参加の可否、所属(任意)を山口県国際交流協会(☎083-925-7353)へ。  
 関国際課(☎231-9653)



### えのぐまみれ

関①えのぐまみれ=年長児～小学6年生 ②クレヨンでお絵かき=1歳～6歳 ③ビー玉コロコロ=1歳～12歳 ※いずれも保護者同伴。当日はプロによる撮影あり  
 関日10月16日(日)11時～16時 ※雨天時10月22日(土)に順延 ※受付時間 ▷午前=10時 ▷午後=13時  
 関所ふくふくこども館屋上(竹崎町四丁目) 関定①③各30人 ②7人 関関①1人500円 ③1回300円  
 関持①汚れてもよい服、着替え、タオル、サンダル ※詳しくは、エキマチ下関推進協議会(☎242-5066)へ  
 関文化振興課(☎231-4691)



### 里親制度の説明会

里親とは、さまざまな事情により家庭で生活を送ることができない子どもを迎え入れ、温かい雰囲気の中で養育する制度です。特別な資格は不要です。里親に関心がある方は、説明会に参加してみませんか。児童養護施設等に入所している子どもを週末や盆・正月に数日預かる「すこやかホーム」も募集しています。  
 日10月16日(日)10時  
 関県下関児童相談所(貴船町三丁目)  
 ※詳しくは、同相談所(☎223-3191)へ  
 関子育て政策課(☎231-1353)



### 勤労福祉会館の講座

①ふれあい卓球教室 日10月13日～令和5年3月30日 木曜日 13時～15時 ②太極拳教室 日10月17日～令和5年3月20日 月曜日(月2回) 14時～15時30分 ③FP技能士検定2・3級講座 日10月24日～令和5年3月13日 月・金曜日 18時30分～20時30分  
 関定①②10人 ③20人 関料①1万710円 ②7,320円 ③1万5,620円 関申①10月7日(金) ②10月11日(火) ③10月14日(金)までに往復はがきで☎(11ㄱ)を勤労福祉会館(〒750-0001幸町8番16号 ☎223-2171)へ。  
 関産業立地・就業支援課(☎231-1310)



### 地区市民学級

①歴史講座「戊辰戦争－長府藩報国隊の軌跡」 関中学生以上の市内在住か在勤の方 日10月26日(水)15時30分～17時 関100人程度(先着順)  
 ②パソコンで年賀状作成 関市内在住の18歳以上でWindowsパソコンを持参できる方 日11月10・11日 9時30分～11時30分 関市販ソフトを使った年賀状作り。関定各20人(先着順) 関500円程度 関Windowsパソコン 関所アブニール 関申①9月28日～10月14日 ②10月17日～31日(平日9時～16時)に、電話で☎(11ㄱ)を菊川教育支所へ。  
 関菊川教育支所(☎287-4026)



### 市立大学 市民大学公開講座(秋学期)

①鯨の未利用部位有効活用最前線  
 - 製品化を目指す産学の取り組み -  
 日10月26日(水)18時30分～20時  
 師岸本充弘氏(市立大学経済学部特命教授)  
 ②統計・AI・DS入門の入門  
 - 統計・AI・DS(データサイエンス)の外観と歴史を探る -  
 日11月15日(火)18時30分～20時  
 師佐々木淳氏(市立大学教養教職機構准教授)  
 ③経済を歴史に学ぶ  
 - 西洋経済史の一側面から -  
 日12月1日(木)14時～15時  
 師藤井美男氏(市立大学経済学部特命教授)  
 関対市内在住の高校生以上の方  
 関定①②30人(先着順) ③50人(先着順)  
 関申①10月19日(水) ②11月8日(火) ③11月24日(木)までに、郵送かはがき、ファクスで☎(11ㄱ)を市立大学(〒751-8510大学町二丁目1番1号 ☎253-1622)か下記QRコードから申し込みを。※オンライン開催(Zoom)。事前に視聴する機器にアプリをインストールし、各自で設定等をお願いいたします  
 関市立大学(☎254-8613)





## 未就学児子育て世帯応援給付金

新型コロナウイルス感染症による影響が長期化する中で、食費等の物価高騰等に直面する未就学児子育て世帯に対し、給付金を支給します。

▷支給対象者＝令和4年8月31日時点で市内在住の未就学児の養育者

※令和4年9月～令和5年2月末に生まれる新生児も対象

▷支給額＝児童1人当たり1万5,000円

※支給対象者には個別にお知らせします。

詳しくは市HPで確認を

☎こども家庭支援課 (☎227-2142)



## 認知症フレンドリー講座

認知症についての理解を深めることができる講座です。

☎市内在住の方

📅10月25日(火) 14時～15時30分

📍下関商工会館

👤専門家や本人インタビュー動画、VR体験

👥30人(先着順)

📅10月18日(火)までに、直接か郵送、ファクスで介護保険課(〒750-8521南部町1番1号 ☎228-6198)へ。

※所定の申込書は、介護保険課か市HPで取得可

☎介護保険課 (☎231-1162)



## 4月からの園児を募集します

### ●保育園、認定こども園(保育園タイプ)

☎令和5年4月1日時点で市内に住み票があり、保護者の仕事等のため保育が必要な場合

☎▷通常募集＝10月3日～11月4日

▷追加募集＝令和5年1月10日～1月27日 ※育休明け入所予約を含む。

👤子どものための教育・保育給付認定申請書、児童状況確認書、各種証明書、申請者のマイナンバーが確認できるもの、身元の確認ができるもの(免許証など)

📄第1希望の保育園、認定こども園で申し込みを。

できるだけ子どもと一緒に園の見学を。

※日曜日・祝日を除く ※申請書類は各園、幼児保育課、各総合支所市民生活課で配布

### ●幼稚園、認定こども園(幼稚園タイプ)

①私立幼稚園、認定こども園

募集期間は各園に直接問い合わせを。

②公立幼稚園、認定こども園

簡単な面接を行うため、子どもと一緒に入園希望の園へお越しください。

☎3歳児～5歳児 📄健康保険証か母子健康手帳

📅10月18日～20日 9時～16時に、希望の園で申し込みを。※入園申込用紙は各園に用意

※詳しくはHPで確認するか、問い合わせを

☎幼児保育課

(☎231-1929)



## ふくふくこども館・児童館



▶子育て情報



| 施設名                     | 行事名                   | 日時                      | 内容                                       |          |
|-------------------------|-----------------------|-------------------------|--|----------|
| ふくふくこども館<br>(☎227-2581) | おおきくなったね&おたんじょうびおめでとう | 10月3日(月)<br>10:30、14:00 | ☎未就学児と保護者                                |          |
|                         | 屋上であそぼう               | 10月8・15・29日 11:30       | ☎小学生以下と保護者                               |          |
| 児童館                     | ゆたか児童館<br>(☎253-8281) | マジックショー                 | 10月13日(木) 10:50                          | ☎どなたでも   |
|                         | ひかり童夢<br>(☎229-0980)  | 親子の片づけ講座                | 10月14日(金) 11:00                          | ☎乳幼児と保護者 |
|                         | ひこまる<br>(☎266-3321)   | うきうきタイム                 | 10月4日(火) 11:00                           | ☎乳幼児と保護者 |
|                         |                       | あかね会絵本の時間               | 10月11日(火) 11:00                          |          |
|                         |                       | ぴよちゃんタイム                | 10月20日(木) 11:00                          |          |
| 親子リトミック                 | 10月21日(金) 11:00       |                         |  |          |
|                         | 親子エアロビクス<br>(ハロウィーン)  | 10月28日(金) 11:20         | ☎乳幼児と保護者 ☎20組<br>📄10月1日(土)から右記QRコードか電話で。 |          |
| 宇賀児童館<br>(☎776-0001)    | わくわくスポーツランド           | 10月1日(土) 11:00          | ☎幼児と保護者、小学生                              |          |
|                         | 消防車がやってくるよ            | 10月15日(土) 11:00         | ☎乳幼児と保護者、小学生                             |          |
|                         | すくすく講座                | 10月28日(金) 11:00         | ☎乳幼児と保護者                                 |          |



### 市民公開講座「意外と身近な神経難病 神経難病って何だろう？」

神経難病に対する理解を深めるための講座です  
**日**10月8日(土)13時~14時45分  
**所**脳神経筋センターよしみず病院(後田町一丁目)  
**座長** 川井元晴氏(脳神経筋センター副院長)  
**講師** 小川清洋氏(脳神経筋センターリハビリテーション科専門医)、神田隆氏(山口大学医学部神経・筋難病治療学講座特命教授)  
**定**100人(先着順)  
**問**健康推進課(☎231-1446)

### オミクロン株対応ワクチン接種のお知らせ

現在、3回目以降の新型コロナワクチン接種は、オリジナル株とオミクロン株(BA.1)に対応した2価ワクチンを使って実施する方向で、国が検討しています。まずは、現行の4回目接種の未接種者を対象に実施し、その後、初回接種(1・2回目)を完了した12歳以上のすべての方を対象に接種を進めていく予定です。

**【下関市での今後の予定】**  
 現在、お手元に3回目以降の未使用の接種券がある方は、その接種券を使ってオミクロン株対応ワクチンを接種していただく予定です。  
 3回目以降の接種券をお持ちでない方は、10月中旬までを目途に、順次、接種券を発送していく予定です。

※前回の接種を受けた後に下関市に転入した方は、接種券の申請が必要です  
 ※市報10月号に掲載する内容は9月14日現在のものです。今後の国の検討状況等により、変更となる可能性があります。詳細が決まり次第、HPに掲載します。最新情報はHPなどで確認を

**問**下関市コロナワクチンコールセンター  
 ☎0120-567030  
 (通話料無料 毎日 9時~17時)



### 75歳以上の方等の医療費の窓口負担が変わります

10月1日から、一定以上の所得のある方は、現役並み所得者(窓口負担3割)を除き、医療費の窓口負担が2割になります。  
 これに伴い1カ月の外来医療の負担増加額を3,000円までに抑え、差額を高額療養費として払い戻します。  
 ※この手続き(口座情報登録など)は書類で行います。ATM操作をお願いする等は絶対にありません  
 ※詳しくは厚生労働省コールセンター(☎0120-002-719)か県後期高齢者医療広域連合(☎083-921-7111)へ  
**問**保険年金課(☎231-1306)

### 特別徴収により国民健康保険料をお支払いされている方へ

これまでに保険料の滞納がなく、特別徴収による支払いが困難な事情がある方は相談してください。申し出により、特別徴収(年金天引きによる支払い)を普通徴収(納付書もしくは口座振替による支払い)に変更できる場合があります。  
**問**口座振替依頼書の本人控え(原則口座振替による支払いのため、事前に口座の登録が必要)、本人確認書類、マイナンバーがわかるもの **問**保険年金課(市役所本庁舎西棟1階)、各総合支所市民生活課、本庁各支所 **問**保険年金課(☎231-1930)、各総合支所市民生活課

### 国民健康保険の集団健診(特定健診)事前予約のお知らせ

特定健診の集団健診を以下の公民館で実施します。血液検査、尿検査、心電図検査を無料で受診できます。  
**問**受診日時時点で国民健康保険に加入している40歳~74歳の方  
**日所**▷11月16・27日、12月4日=川中公民館 ▷12月11・18日=勝山公民館 ▷令和5年3月5日(日)=長府東公民館 **定**各40人(要予約・先着順)  
**申**電話で保険年金課へ。※今年度、国保外来人間ドックを利用の方は、申し込みできません  
**問**保険年金課(☎227-2124)

## 相談窓口

**日常生活に関する問題** : ●弁護士無料法律相談(要予約) ①市民相談所(☎231-3730)=**日**月・木曜日9時~16時  
 : **日**10月10日(月) **定**12人(先着順) **申**相談日の1週間前から、直接か電話で市民相談所へ。  
 : ②菊川総合支所(☎287-4009)=**日**10月21日(金)13時~16時 **定**6人(先着順)  
 : **申**10月3日~21日に、電話で菊川総合支所へ。  
 : ●市民相談所一般相談(☎231-3730) **日**平日9時~16時

**消費生活相談** : ●消費生活センター(☎231-1270)…**日**平日8時30分~16時30分

**行政・人権・社会保険相談** : ●行政相談…山口行政監視行政相談センター(☎083-932-1100)  
 : ●人権相談…山口地方方法務局下関支局(☎234-4000)  
 : ●社会保険相談…山口県社会保険労務士会下関支部(☎090-1339-4791)

**法の日合同無料相談会** : 司法書士、土地家屋調査士、公証人、税理士、行政書士、社会保険労務士による合同無料相談会 **日**10月5日(水)9時~15時 **所**市役所本庁舎西棟1階エントランス ※詳しくは担当米谷(☎234-1374)へ **問**市民相談所(☎231-3730)

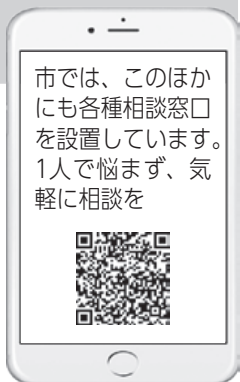



## 10月はピンクリボン月間

がんは他人事ではありません。誰もがかかる可能性のある身近な病気です。症状がある段階でがんが見つかったら、すでに進行してしまっている場合があります。「症状がないとき」に検診を受け、早期発見・早期治療につなげましょう。生存率は高まります。乳がん検診・子宮がん検診に限らず、あなたの大切なひとに、がん検診を勧めてください。

●ピンクライトアップ 期10月1日～9日

所はい！からっと横丁大観覧車、海峡ゆめタワー

健康推進課(☎231-1935)



## 高齢者のインフルエンザ 定期予防接種

※市内に住民票のある65歳以上の方、60歳～64歳の心臓・腎臓・呼吸器に障害のある方(身体障害者手帳1級程度)

期10月1日～令和5年2月28日(期間中に1回のみ対象)

※接種開始日は医療機関で異なります 料1,490円

※対象者のうち、生活保護受給者は無料(2回目以降は全額自己負担) 身体障害者手帳1級程度の方は身体障害者手帳、生活保護受給者は生活保護受給者証

事前に医療機関に問い合わせを。

健康推進課(☎231-2664)



## 医療安全・感染管理に関する 標語・川柳・ポスター募集!!

応募作品(標語・川柳・ポスター)を病院内に展示し、来院の方の投票で入賞作品を決定します。

※いずれも医療安全、手指衛生に関するもので、未発表の作品であること

期▷作品展示=11月7日～12月2日

▷投票期間=11月7日～18日

期▷応募期間=10月3日～31日

※詳しくは病院HPで確認するか、問い合わせを

市立市民病院(☎231-4111)



## すばるの会(ひきこもり家族会) in 豊浦

近況報告や座談会を行って、家族同士で体験的知識を共有・共感することで、家族が孤立と不安から脱却する場です。

※ひきこもりのことで悩む家族

日10月18日、12月20日 14時～16時

所豊浦保健センター2階

定各10人程度(先着順)

期開催日の前日までに、直接か電話で健康推進課へ

健康推進課(☎231-1419)



## 林業担い手研修

①林業基礎講座 日11月12日(土) ②チェーンソー

取扱研修 日11月13・20・27日 全3回 料3,500円

③刈払機研修 日12月3日(土) 料3,000円 ④現場

研修及び就業相談 日12月4日(日)

※市内で林業事業体へ就業を目指す方(おおむね40歳以下)、市内に自己所有林を持ち実践を目指す方(おおむね60歳以下)

期①②③林業総合センター ④市有林を予定(参加者へ別途通知) 定10人程度(先着順)

期11月9日(水)までに電話で農林水産整備課へ。

農林水産整備課(☎231-1256)



## 火の山公園トルコチューリップ園 植え付けボランティアの募集

日10月22日(土)9時～12時 所火の山公園山麓

定100人(先着順) 料植え付けができる道具(軍手、移植ごてなど)※マスク着用

期10月7日(金/必着)までに、

はがきかファクス、メールで

期(11時)と性別を、公園緑地

課(〒750-8521南部町1番1号

☎231-1919 ✉tskoenry@city.

shimonoseki.yamaguchi.jp)へ。

健康推進課(☎231-1933)



## 検診(健診)を受けましょう

職場などで受診する機会のない方が対象です。

各検診(健診)の対象年齢は、令和5年3月31日が基準日(年度内1回受診可)。

①若年基本健康診査/②骨粗しょう症検診

※①市内在住の18歳～39歳の方 ※年度内に40歳になる方は、特定健康診査の対象のため除く

②市内在住の20、25、30、35、40、45、50、55、60、65、70歳の女性の方

日10月3・24日、11月7日 9時30分～10時30分

所市役所本庁舎西棟3階唐戸保健センター

定①②合わせて18人

料①1,200円 ②300円

期前週の木曜日までに健康推進課へ。

③各種がん検診(年度内1回受診可)

市では、胃・肺・大腸がん・子宮がん・乳がん・前立腺がん検診を実施しています。

対象年齢や実施場所など詳しく



は健康推進課へ。

健康推進課(☎231-1935)





## 高校生ICT活用&U18デジタルアートコンテスト 作品募集

県内児童生徒のICT活用促進のため①やまぐち高校生ICT活用コンテストと②やまぐちU18デジタルアートコンテストを開催し、作品を募集します。  
豪華副賞の獲得を目指してください！  
【対】①県内高校生 ②県内小中高生  
【申】11月1日～12月4日にコンテストHPの特設フォームから応募を。  
※詳しくはコンテストHPで確認を  
【問】企画課(☎231-1911) ①  ② 

## 行政相談週間(10月17日～23日)に一日合同相談所を開設

総務省は市との共催により、一日合同相談所を開設し、国、県、市や弁護士などの専門家が、相続、登記、税金、年金などさまざまな相談に無料で応じます。  
【日】10月21日(金)10時～15時  
【所】市役所本庁舎西棟5階大会議室  
【申】10月7日(金)から、電話で山口行政監視行政相談センター(☎083-922-1591/平日9時～17時)へ。  
※要予約。相談時間は1組30分  
※詳しくは山口行政監視行政相談センターへ  
【問】市民相談所(☎231-3730)

## 10月から粗大ごみ等の受付量に制限を設けます

10月から、収集体制の維持のため、粗大ごみ等受付センター(インターネット申し込みを含む)の1日の受付量に制限を設けます。皆さまのご協力をお願いします。  
※例年10月から12月は申し込みが集中します。収集希望日が受付上限数に達した場合は、お受けできません  
※粗大ごみ等の申し込み個数は、1世帯1日15点まで変更はありませんが、収集希望日が受付数の上限に達した場合は、お受けできません

その他、10月から粗大ごみ等受付システムのリニューアルに伴い、以下の取り扱いが変更となりますので、お知らせいたします。  
●粗大ごみ等受付センターのメールアドレスが使用できなくなります(✉sodaigomi@eco.city.shimonoseki.yamaguchi.jp)  
変更や取り消しは、電話かインターネットでお申し込みください。  
●インターネット申し込みを一時的に停止いたします【停止期間】  
9月30日17時～10月3日9時  
※詳しくは、HPでご確認ください  
【問】クリーン推進課(☎251-1194)  
粗大ごみ等受付センター(☎254-5380) 

## 故安倍晋三元内閣総理大臣の県民葬が行われます

【日】10月15日(土)  
【所】海峡メッセ下関(豊前田町三丁目)  
14時からの式典は、招待者のみで行います。  
一般の方は、16時ごろ～18時までの間、同会場にて献花することができます(県HPで確認してください)。  
※詳しくは、故安倍晋三先生県民葬儀委員会事務局(県総務部人事課 ☎083-933-2030)へ  
【問】総務部総務課(☎231-2413)

## 生産資材の高騰等により影響を受けている農業者を支援します

肥料などの生産資材の高騰で影響を受けている農業者を、緊急的に支援します。  
【対】市内に住所があり、市内で10a以上作物を作付する農業者 ※JA山口県下関統括本部に委任状を提出した方は対象外 ※その他条件あり  
【因】▷補助金額=2,000円/10a(条件あり)  
【申】10月31日(月/必着)までに、申請書類等を農業振興課か最寄りの総合支所建設農林(水産)課へ。  
※詳しくは問い合わせを  
【問】農業振興課(☎231-1226)

## 10月は土地月間「10月1日は土地の日です」

●土地の取り引きには届け出が必要です  
【事前届け出】 次の土地を取り引きする場合、契約締結前(3週間前が目安)に、その土地を管轄する窓口へ届け出を。  
【対】▷市街化区域=5,000㎡以上 ▷市街化区域以外の都市計画区域(市街化調整区域を除く)=1万㎡以上 ▷都市計画決定された道路などの都市計画施設の区域=100㎡以上  
【事後届け出】 次の土地を取り引きした場合、契約締結日から起算して2週間以内に、その土地を管轄する窓口へ届け出を。  
【対】▷市街化区域=2,000㎡以上 ▷市街化区域以外の都市計画区域(市街化調整区域と豊浦町・菊川町・内日地区・蓋井島)=5,000㎡以上 ▷都市計画区域以外の区域(豊田町・豊北町)=1万㎡以上  
【問】都市計画課、各総合支所建設農林(水産)課へ。  
●低未利用土地等の譲渡所得特別控除  
次の条件を満たす場合、長期譲渡所得から100万円を控除できます。この控除を受けるため、確定申告が必要となる確認書を交付するので、都市計画課へ申請を。  
【因】▷都市計画区域内にある低未利用土地等の譲渡であって、譲渡後に当該土地等が利活用される  
▷令和2年7月1日から令和4年12月31日までの譲渡  
▷譲渡年の1月1日において所有期間が5年を超える  
▷譲渡した者が個人である  
▷資産譲渡の対価額が500万円を超えない  
【問】都市計画課(☎231-1360) 

## 市営墓地のアンケート調査と区画の再貸し出しのお知らせ

### ●アンケート調査

市営墓地の今後の在り方(将来の市営墓地の整備)を検討する資料とするため、アンケート調査を行いますのでご協力を。

■10月1日～31日に右記QRコードを読み込み、回答してください。



### ●区画の再貸し出し

中央霊園の22区画を再貸し出します(抽選)。

- ▷現在、市営墓地に区画を持っていない方
- ▷5年以内に墓石などの建設ができる方
- ▷原則として、市内に住所がある方

■持本人確認書類、住民票(世帯主・続柄・本籍・筆頭者を記載した世帯全員のもの。外国籍の方は世帯主・続柄・国籍・地域を記載した世帯全員のもの)、代理人の場合は、前述に加え、委任状、代理人の本人確認書類 ※住民票は発行後6カ月以内のもの

■11月18・21・22・24日 9時～16時30分に生活安全課(市役所本庁舎西棟3階)へ。

※11月18日(金)のみ市役所本庁舎西棟1階エントランスで受け付け

※事前に墓地の確認を

※詳しくは市HPで確認を

■生活安全課(☎231-1520)



## アクティブシニア合同就職面接会

■おおむね55歳以上の方

■10月12日(水)13時30分～15時30分

■所海峡メッセ下関展示見本市会場(豊前田町三丁目)

■シニア人材を求める企業約20社が参加する面接会

■10月7日(金)17時までに、電話かファクスでアソウ・ヒューマニーセンター(☎250-6830 FAX254-0341)へ。※詳しくは、下関シゴト応援プロジェクト専用HPで確認を

■産業界立地・就業支援課(☎231-1310)



## シルバー人材センター入会説明会

■60歳以上の健康で働く意欲のある方

■毎月第1・3水曜日 9時～

■所下関市シルバー人材センター(東大和町二丁目)

■料年会費2,500円

※10月から令和5年3月までに入会すると、令和4年度分の会費は無料

※詳しくは下関市シルバー人材センター(☎267-5900)へ

■産業界立地・就業支援課(☎231-1310)



# 議会からのお知らせ

■議会事務局議事課 ☎231-4121

### ◆第4回定例会(予定)◆

| 日     | 曜日  | 会議など        |
|-------|-----|-------------|
| 12/2  | 金   | 本会議(提案説明など) |
| 3・4   | 土・日 | 休会          |
| 5～8   | 月～木 | 常任委員会       |
| 9     | 金   | 休会(整理日)     |
| 10・11 | 土・日 | 休会          |
| 12～16 | 月～金 | 本会議(一般質問)   |
| 17・18 | 土・日 | 休会          |
| 19    | 月   | 本会議(表決など)   |



**市民と議会のつどいを開催**  
市議会では、市政のさまざまな課題に柔軟に対応するため、議員と市民が情報や意見を交換できる場として、市民と議会のつどいを開催しています。今年度は、大学生を市議会に招いて、①若年層の投票率の向上、②若者層の人口増加や定住促進、③下関市の活性化という3つのテーマでワークショップ形式により実施しました。各班でまとめた意見は大学生が議場で発表しました。

### ▶市議会HP「カレンダー」

最新の議会スケジュールはこちらからご覧ください。



### ▶市議会HP「議会中継」

本会議や委員会などのライブ中継や、録画中継を配信しています。パソコンやスマホなどからご覧いただけます。

※一般・特別会計決算審査特別委員会の様子はこちらからご覧ください



**決算審査特別委員会を設置**  
8月29日から9月22日までを会期とした第3回定例会では、令和3年度の市の施策が、適切かつ効率的に執行されたかを検証するため、一般・特別会計決算審査特別委員会を設置し、審査を行いました。  
審査の様子は、市議会HPの「議会中継」からご覧いただけます。

委員長 平田 陽道(公明党市議員)

副委員長 村中 良多(みらい下関)

委員 ※期別年齢順に掲載  
戸澤 昭夫(みらい下関)  
江村 卓三(創世下関)  
片山 房一(日本共産党下関市議員団)  
星出 恒夫(みらい下関)  
恵良健 一郎(公明党市議員団)  
濱崎 伸浩(創世下関)  
阪本 祐季(創世下関)



# 情報 アラカルト

イベント

講座

子ども

福祉

保健

お知らせ

アラカルト

## 生涯学習プラザのイベント

### ●ドリームシップ祭り

耀-明るい未来へ-

期10月22・23日 9時~15時

内容 舞台発表や作品展示などの活動発表のほか、体験教室やお茶席、図書館イベント、縁日、塗り絵、クイズラリー、映画上映会など。※一部材料費実費

### ●きららガラス未来館

ジェルキャンドル出張体験教室

期11月13日(日) 10時~12時

定24人(抽選) ※小学3年生以下は保護者同伴 料1,340円

期10月28日(金/必着)までに、往復はがきで、⑩(11ㄱ)を生涯学習プラザ(〒750-0016細江町三丁目1番1号)へ。

### ●モルックを体験しよう

期11月25日(金) 10時30分~11時30分 定30人(先着順)

期10月1日(土)から、直接かファクス、メールで、⑩(11ㄱ)を生涯学習プラザ(☎242-6234) jigyous@s-dreamship.jp)へ。

期生涯学習プラザ(☎231-1234)

## 図書館のイベント

### ●大人の本の福袋

期10月22日~11月6日

定40人(先着順)

期所 中央図書館(☎231-2226)

### ●絵本かるた

期 対定 ▶大人の部=11月5日(土) 10時~10時45分/18歳以上/10人(先着順) ▶未就学児の部=11月5日(土) 11時~11時45分/未就学児と保護者/5組(先着順)

期10月15日~11月4日に、直接か電話、メールで豊田図書館(☎lib-tota@library.shimonoseki.yamaguchi.jp)へ。

期所 豊田図書館(☎766-3432)

## 美術館のイベント



▲田能村竹田(青緑院法山水図巻)(部分)江戸時代 福岡市美術館

### ●特別展「山水画と風景画のあいだ-真景図の近代」

期10月16日(日)まで

期休 月曜日(10月10日は開館)

期料 一般1,200円、大学生900円

期所 市立美術館(☎245-4131)

## 東行記念館の常設企画展

### ●高杉晋作をめぐる人々

期12月18日(日)まで

期休 月曜日(祝日の場合は翌平日)

期料 一般300円、大学生等200円

期所 市立東行記念館(☎284-0212)

## 考古博物館のイベント

### ●体験学習

| 教室名          | 日         |
|--------------|-----------|
| 土笛づくり        | 10月8日(土)  |
| 土器文様ペンダントづくり | 10月16日(日) |
| まがたま勾玉づくり    | 10月22・23日 |

いずれも10時30分、14時 各90分

期休 小学生以上

期※ 小学3年生以下は保護者同伴

期定 各回12人(要予約・先着順)

期料 400円

期申 開催前日17時までに、

期QRコードから申し込みを。

期所 考古博物館(☎254-3061)



## 人類学ミュージアム×山口大学埋蔵文化財資料館 連携企画展

### ●吉田遺跡展-地方豪族の登場と官衙成立の一事例

期11月27日(日)まで

期休 月曜日(祝日の場合は翌平日)

期料 一般200円、大学生等100円

期所 土井ヶ浜遺跡・人類学ミュージアム(☎788-1841)

## 太翔館の企画展

### ●豊北の食卓-四季を彩る食の民具

期令和5年1月22日(日)まで

期所 太翔館(☎782-1651)

## 烏山民俗資料館の所蔵品展

### ●とよらのイワシ漁と郷土料理

期12月11日(日)まで

期所 烏山民俗資料館(☎774-3855)

## 市民会館のイベント

### ●上妻宏光コンサート

期10月15日(土) 15時30分(開演)

期料 全席指定6,000円(当日6,500円)

### ●ブリヂストン吹奏楽団久留米「下関チャリティーコンサート」

期11月11日(金) 18時30分(開演)

期料 全席指定700円

期※ いずれも未就学児入場不可

期所 市民会館(☎231-6401)

## 納期限(10月31日)

▷市・県民税=3期分

▷国民健康保険料=5期分

▷後期高齢者医療保険料=4期分

▷介護保険料=5期分

## 10月の休場・休館日

### ●唐戸市場=期26日(水)

期所 市場流通課(☎231-1440)

### ●新下関市場=期水・日曜日、祝日

期所 青果市場室(☎256-0277)

### ●図書館=3・11・17・24・28・31日

期所 中央図書館(☎231-2226)

## 10月の献血

| 場所              | 日にち      | 時間                    |
|-----------------|----------|-----------------------|
| ゆめシティ           | 8・15・29日 | 10時~12時<br>13時15分~16時 |
| 東亜建設工業<br>下関営業所 | 11日(火)   | 9時~15時30分             |

※その他の献血会場は山口県赤十字血液センターHPで確認を

期所 保健医療政策課(☎231-1426)

## 青果市場の土曜日

期10月15日(土) 10時~12時

期所 新下関市場

期※ 詳しくは、新下関市場業者連合会事務局(☎256-1171)へ

期所 青果市場室(☎256-0277)

## 海響館のイベント

### ●ハッピーハロウィンin海響館

ハロウィンパーティーをテーマに海響館がハロウィン一色に!

期10月1日~31日

期内容 ミッションをクリアした人にオリジナルポストカードをプレゼント! さらに、平日は100人、土日祝日は300人に先着でオリジナルペーパークラフト帽子をプレゼントします!

期料 入館料

期※ 観覧エリアに一部制限があります

期所 海響館(☎228-1100)

## 歴史博物館の特別展

### ●戊辰戦争-長府藩報国隊の軌跡

期11月13日(日)まで

期休 月曜日(祝日の場合は翌平日)

期料 一般700円、大学生等400円

期所 歴史博物館(☎241-1080)

## 📍 源平 night in 赤間神宮

📅10月1・8・15・22・29日 20時～21時(19時開場)※雨天・荒天中止  
 所赤間神宮(阿弥陀寺町)  
 定300人(要予約・先着順)  
 申楽しものせきHP(<https://www.tanoshimonoseki.jp>)から予約を。  
 関観光政策課(☎227-3305)



## 📍 「絶景スポット」と「道の駅」を巡る絶景バスツアー

角島、元乃隅神社、道の駅北浦街道ほうほく、道の駅蛸街道西ノ市などを一度に満喫できるコースです。  
 📅10月14・15・21・22・28・29日、11月4・5・12・19日  
 定各日40人(先着順)  
 料大人3,000円、小学生以下2,000円  
 申電話で下関観光コンベンション協会(☎223-1144)へ。  
 関観光政策課(☎227-3305)

## 📍 森のようちえん

関年少・年中・年長児  
 📅11月3・6日 10時～15時  
 所エコピアの森下関・深坂  
 関ネイチャーゲーム、焚き火など  
 定各20人(抽選) 料800円  
 申10月10日(月/必着)までに、郵送かファクス、メールで専用申込用紙を森の家下関(〒759-6602大字蒲生野字深坂 FAX258-4862 ☐info@feelkankyo.com)へ。  
 関森の家下関(☎259-8555)

## 📍 山口ペイトリオッツを応援しよう!

●プロバスケットボール男子B3リーグ「山口ペイトリオッツ対トライフープ岡山戦」  
 📅10月22日(土)15時、10月23日(日)14時ティップオフ  
 所県立下関武道館  
 ※詳しくは公式HPで  
 関スポーツ振興課(☎231-2733)



## 📍 スロージョギング® 定例走行会

関市内在住、在勤の方  
 📅10月13・27日 18時30分～19時30分  
 所海響館横緑地広場  
 持動きやすい服装、運動靴、飲み物、マスク 申当日現地集合。  
 関スポーツ振興課(☎231-2739)

## 📍 川棚の杜イベント

●フォークソングとニューミュージックを唄おう!  
 📅10月31日(月)13時30分～14時30分  
 定100人(要予約・先着順)  
 申10月1日(土)9時30分から、電話で。  
 関川棚の杜(☎774-3855)

## 📍 大物釣り大会

📅10月16日(日)5時～9時  
 ※少雨決行。荒天の場合は中止  
 関制限時間内に釣った魚の重量を競う大会 ※子どもハンデあり  
 ▶検寸受け付け=8時30分  
 料入園料 申直接現地で。  
 関下関フィッシングパーク(☎286-5210)

## 📍 カンモンダンスウェイブ

昨年大好評だった西日本最大級の本格派ダンスイベントが今年も開催! 3つのジャンルで頂点を決めるダンスコンテストでは、ダンサーたちによる熱い戦いが繰り広げられます!  
 📅10月9日(日)10時～18時  
 所シーモール4階ホール(竹崎町四丁目)  
 関産業振興課(☎231-1220)

## 📍 緑化祭「花いっぱい夢いっぱいフェア」

期10月1日～9日  
 所オーヴィジョン海峡ゆめ広場  
 ●各種緑化イベント  
 📅10月1・2日 関花の苗無料配布(各日先着100人)、園芸講座など  
 関公園緑地課(☎231-1933)

## 📍 HIKOSHIMA NICE VIEW DAYS

地域の活性化などを目的としたイベントを開催します。  
 📅10月10日(月)10時～17時  
 所彦島ナイスビューパーク(彦島迫町六丁目)  
 関キッチンカーや屋台の出店、サザエのつかみ取りなど。  
 関広報戦略課(☎231-2951)

## 📍 ホテルの里湯遊ウォーク

📅11月20日(日)  
 所豊田農業公園みのりの丘  
 詳しくは豊田町観光協会(☎766-0031)へ。  
 関豊田総合支所地域政策課(☎766-1055)

## 📍 長府毛利邸のイベント

①茶室・淵黙庵でお抹茶体験  
 📅10月1日(土) 料500円  
 ②地蔵画展 歴史とともに  
 期10月29日～11月1日 10時～16時  
 ③ヒーリング絵画セラピー  
 一緒にお地蔵さまを描いて大切な人に感謝を伝えましょう。参加者に木製はがき立てをプレゼント。  
 関中学生以下  
 ※小学生未満は保護者同伴  
 📅10月30日(日)14時～16時  
 定10人(先着順)  
 持筆記用具、水彩絵の具セット  
 申10月1日(土)から直接か電話で。  
 関料入場料  
 関長府毛利邸(☎245-8090)

## 📍 長府庭園のイベント

●無料開放日・フリーマーケット  
 📅10月9日(日)9時～17時(フリーマーケットは16時まで)  
 ※当日入園料無料  
 ●チャリティー手作り作品展  
 📅10月15・16日 9時30分～16時30分(最終日は15時まで)  
 ●関門コラボ朗読会  
 📅10月15日(土)11時～11時45分、14時～14時45分  
 関夏目漱石「夢十夜」など  
 ●一閑張りと木工と折り紙作品展  
 期10月29日～11月7日 9時30分～16時30分(最終日は15時まで)  
 ●市立美術館友の会陶芸同好会チャリティー作品展  
 📅10月29・30日 9時30分～16時30分  
 関料入園料  
 関長府庭園(☎246-4120)

## 📍 田中絹代ぶんか館のイベント

①名画劇場  
 「新 喜びも悲しみも幾年月」  
 前作からおよそ30年後。灯台守夫婦の姿を再び描いたヒューマン映画。  
 📅10月2日(日)10時、14時  
 ②おもしろ塾「風呂敷の包み方教室」  
 📅10月15日(土)14時～15時  
 料1000円(材料費)  
 ③ミニコンサート  
 「ソプラノデュオ 秋をうたう」  
 📅10月16日(日)14時～15時  
 関定①③各30人 ②15人(いずれも要予約・先着順) 関申電話で。  
 関田中絹代ぶんか館(☎250-7666)

## 就職へのステップに！ PCスキルアッププログラム

回10月25・26日 10時～17時  
 所生涯学習プラザ 定15人(先着順)  
 申10月21日(金)までに、QRコードから申し込みを。\*詳しくはアソウ・ヒューマニーセンター(☎092-733-8293)へ  
 岡産業立地・就業支援課(☎231-1310)



## 障害者スポーツ参加者募集

①障害者卓球教室  
 回10月27・29日、11月5・10日(全4回) 18時30分～20時 定15人(抽選)  
 ②卓球チャレンジ大会  
 回11月20日(日)9時 定18人(抽選)  
 対中学生以上の障害者で①卓球経験が初心者・初級者レベルの方 ②市内在住の方  
 申①10月14日(金) ②10月25日(火)までに、直接かファクスで所定の申込用紙を障害者スポーツセンターへ。  
 \*申込用紙は同センターかHPで取得可  
 所岡障害者スポーツセンター(☎232-1846 ㊟227-2555)

## 住民税非課税世帯等への 臨時特別給付金 期限内に手続きを

1世帯当たり10万円を給付します。  
 \*既に受給済みの世帯などは対象外  
 対令和4年度新たに住民税非課税世帯となった世帯(対象となる可能性がある世帯へは確認書を送付済み)  
 申期限内に返信用封筒で。  
 岡臨時特別給付金コールセンター(☎222-7505)



## 各種相談会

●特設一日行政相談  
 回10月3日(月)10時～15時  
 所市役所本庁舎西棟1階エントランス  
 岡山口行政監視行政相談センター(☎083-932-1100)  
 ●中小企業診断士による事業承継相談  
 回10月12日(水)10時、13時、15時  
 所下関商工会館3階研修室  
 申事前に電話で。  
 岡産業振興課(☎231-1265)  
 ●精神科医によるこころの健康相談  
 回10月28日(金)13時～16時  
 所市役所本庁舎西棟3階相談室  
 定4人(先着順)  
 申10月25日(火)までに電話で。  
 岡健康推進課(☎231-1419)

## お菓子作り教室

上新粉を使った和菓子「すあま」を、そば粉と抹茶を入れて作ります。  
 回11月12日(土)9時30分～12時  
 定10組(先着順) 料1組1,500円  
 持エプロン、三角巾、筆記用具。  
 申10月8日(土)から、直接か電話で。  
 所岡とんがりぼうし豊浦(☎774-3700)

## 環境みらい館のイベント

●リサイクル教室(11月)

| 日にち    | 時間         | 内容       |
|--------|------------|----------|
| 2・16日  | 10時～12時    | 布あそび     |
| 4・18日  |            | 裂き織り     |
| 5・19日  |            | 布のリフォーム  |
| 8日     |            | 廃油石けん    |
| 8・22日  |            | 着付け      |
| 10・24日 | パッチワーク     |          |
| 1・15日  | 10時～14時    | 組みひも・お針箱 |
| 9・23日  | 13時～15時30分 | 表具       |

料参加料(300円～1,000円)  
 申10月15日(土)10時から直接か電話で。  
 ●大人の社会科見学  
 回11月2日(水)10時～12時  
 定7人(先着順) 料100円  
 ●毎月29日は多肉の日!!  
 回11月29日(火)13時30分～15時  
 定20人(先着順) 料1,300円  
 申直接か電話で。  
 岡しものせき環境みらい館(☎252-7220)

## 韓国語・韓国文化講座 受講生募集

期10月～令和5年3月  
 所下関韓国教育院(東大和町二丁目)、小月、小野田、宇部、山口  
 対韓国語初級・中級・上級、韓国文化講座など  
 料光熱費▷50分講座=2,500円(半年分)▷90分講座=5,000円(半年分)  
 申講座の種類、日時、場所を下関韓国教育院(☎268-1404)に確認の上、申し込みを。  
 岡国際課(☎231-9653)

## 雇用促進・職場定着セミナー

対企業の人事担当者、経営者の方  
 回10月25日(火)10時～12時  
 対オンラインセミナー(Zoom)  
 定20人(先着順)  
 申10月24日(月)までに、電話かメールでアソウ・ヒューマニーセンター(☎250-6830 ㊟job083@ahc-net.jp)へ。  
 \*詳しくは専用HPで確認を  
 岡産業立地・就業支援課(☎231-1310)



## 歴史をめぐるミズノ・ノルディックウォーキング

下関北運動公園を出発して史跡を巡り、考古博物館までハイキング。  
 対市内在住の18歳以上の方  
 回10月16日(日)10時～12時  
 定20人(先着順) 料1,000円  
 \*ポール無料貸し出し 申電話で。  
 \*詳しくはミズノHPで  
 岡オーヴィジョンスタジアム下関(☎259-8070)



## ふれあいウォーク 観光ガイドと歩く 「歴史ロマンの道」

中山神社から、綾羅木川沿いを歩き、綾羅木郷遺跡、考古博物館まで観光ガイドが案内します(距離約7km)。  
 回10月23日(日)9時30分～13時ごろ  
 \*9時20分綾羅木駅集合  
 定20人(先着順)  
 申10月18日(火)までに、電話で。  
 岡観光政策課(☎231-1350)

## 彦島体育館 子ども向け運動教室

●幼児コーディネーション  
 対市内在住の幼児(年中・年長)と保護者  
 回11月11日～令和5年3月24日の第2・第4金曜日 15時45分～16時45分  
 対幼児体育指導員 定10人(先着順)  
 ●子どもミニトランポリン運動教室  
 対市内在住の幼児(年中・年長)、小学生と保護者  
 回11月4日～令和5年3月17日の第1・第3金曜日 ▷幼児=15時45分～16時45分 ▷小学生=17時～18時  
 定幼児10人、小学生15人(先着順)  
 料6,000円(全10回)  
 申10月31日(月)までに直接か電話で。  
 所岡彦島体育館(☎266-2226)

## 下関わくわく科楽少年隊

●ドローンプログラミング  
 対市内在学の小学4年生～6年生  
 \*小学3年生は保護者同伴  
 回11月5日(土)9時30分～11時30分  
 所豊田生涯学習センター  
 定20人程度(先着順)  
 申11月2日(水/必着)までに、往復はがきかファクス、メールで(11時)を生涯学習課(☎751-0830)幡生新町1番1号 ㊟222-8333 ㊟infokishogai@city.shimonoseki.yamaguchi.jp)へ。  
 岡生涯学習課(☎231-7968)

## ▲ サテライトオフィス山の田の場所が変わりました

北部公民館1階旧談話室に移動。  
 ▷臨時休業日=9月30日~10月3日  
 ▷業務再開日=10月4日(火)  
 岡市民サービス課(☎231-1190)

## ▲ つのしまタヤけマラソンに伴う交通規制

10月8日(土)  
 ●全面通行止め  
 ▷角島大橋=15時15分~16時  
 ▷海士ヶ瀬公園前~島戸方面=15時15分~15時30分  
 ▷角島大橋~牧崎公園口バス停=15時15分~16時  
 ▷旧JA下関角島支所横県道出口~旧角島中学校横三差路から尾山港方面へ200m付近~旧角島小学校前=15時35分~16時40分  
 ▷角島灯台公園周回道路(1車線区間)=15時35分~16時20分  
 ●片側交互通行  
 ▷角島灯台公園周回道路(2車線区間)=15時35分~16時5分  
 岡豊北総合支所地域政策課(☎782-1911)

## ▲ JR山陽本線工事に伴う運休

山陽本線小月駅~厚東駅間の一部列車を運休。運休区間には代行バスが運行されます。  
 10月3日(月) ▷上り=小月駅発10時50分~15時ごろ ▷下り=厚東駅発10時30分~14時30分ごろ  
 ※詳しくは最寄りの駅かJR西日本HP、JR西日本お客様センター(☎0570-00-2486 ※自動音声案内後「2」を入力)へ  
 岡交通対策課(☎231-1441)

## ▲ 蓋井丸運航時刻の変更

期10月1日(土)から

| 蓋井島発   | 吉見発    | 平日 | 土 | 日・祝 |
|--------|--------|----|---|-----|
| 7時40分  | -      | ●  | ● | ●   |
| -      | 8時50分  |    | ● |     |
| -      | 9時40分  | ●  |   | ●   |
| 12時10分 | -      |    | ● |     |
| -      | 13時30分 |    | ● |     |
| 15時20分 | -      | ●  | ● | ●   |
| -      | 16時30分 | ●  | ● | ●   |

※4月~9月は変更なし  
 ※詳しくは港湾局HPで  
 岡港湾局渡船事務所(☎261-1010)



## ▲ 戦没者・戦災殉難者合同追悼式

10月30日(日)11時 ※受け付けは10時から 岡下関市体育館  
 ※総合支所管内から臨時バスを運行  
 ※駐車場に限りがあるため、なるべく公共交通機関をご利用ください  
 岡福祉政策課(☎231-1723)  
 各総合支所市民生活課 ▷菊川(☎287-4006) ▷豊田(☎766-2947)▷豊浦(☎772-4020)▷豊北(☎782-1958)

## ▲ 下関市議会議員一般選挙立候補予定者説明会

下関市議会議員一般選挙が令和5年2月5日(日)に執行されます。  
 岡この選挙への立候補を予定している方や、その関係者の方  
 10月28日(金)15時  
 所勤労福祉会館4階ホール  
 岡立候補届出書類の記載要領や注意事項などに関する説明。立候補に関する届出書なども交付します。  
 岡選挙管理委員会事務局(☎231-2415)

## ▲ 「ダメ。ゼッタイ。」10・11月は麻薬・覚醒剤・大麻乱用防止月間

大麻などの薬物の乱用は、私たちの身体や心を破壊するだけでなく、周りの人たちにも深刻な影響をもたらします。決して所持、使用などしないでください。  
 岡保健医療政策課(☎231-1711)

## ▲ 鶏のニューカッスル病予防ワクチン接種を

岡市内で鶏を飼っている方  
 11月に実施  
 ※詳細が決定次第、申込者に連絡  
 10月21日(金/必着)までにはがきかファクスで、☎(11㉟)と鶏飼養羽数を、農業振興課(〒750-8521 南部町1番1号)へ。  
 岡農業振興課(☎231-1226 FAX231-1064)

## ▲ 満珠荘 年末年始の宿泊予約

1人1泊2食付き1万4,760円  
 10月1日~20日(必着)に、往復はがきで、宿泊日と宿泊日数、宿泊者の☎(11㉟)を、満珠荘(〒751-0813みもすそ川町3番75号)へ。  
 岡満珠荘(☎222-1126)

## ▲ 自衛官募集

●自衛官候補生  
 18歳以上33歳未満の方  
 10月29日、11月23日  
 ※詳しくは自衛隊下関出張所(☎223-3935)へ。  
 岡総務部総務課(☎231-2413)

## ▲ 動物愛護管理センターからのお知らせ

①犬・猫の譲渡会、譲渡前講習会  
 10月9・23・27日  
 ▷講習会受け付け…9時30分~9時50分 ▷譲渡会受け付け…11時まで  
 岡各日10人程度(先着順)  
 ②犬のしつけ方教室  
 岡市内在住の犬の飼い主か飼育予定者  
 10月23日(日)13時~15時  
 10人(先着順)  
 10月21日(金)までに電話かファクス、メールで動物愛護管理センター(✉hkdoublet@city.shimonoseki.yamaguchi.jp)へ。  
 岡動物愛護管理センター(☎263-1125 FAX256-6950)

## ▲ 「大すき ふるさと下関歴史マップ」作品展示

岡市内小学校6年生が作成した歴史マップのうち、入選した作品を展示

| 日にち        | 場所               |
|------------|------------------|
| 10月7日~17日  | ゆめシティ(伊倉新町三丁目)   |
| 10月21日~27日 | アブニール            |
| 10月29日~30日 | 海峡メッセ下関(豊前田町三丁目) |
| 11月4日~9日   | 豊田ホテルの里ミュージアム    |
| 11月11日~16日 | 川棚公民館            |
| 11月18日~24日 | 豊北図書室            |
| 11月25日~30日 | 歴史博物館            |

※時間など、詳しくはHPで確認を  
 岡教育研修課(☎231-2310)

## ▲ 婚活イベント♡随時開催中

●海辺のカフェde利き茶恋活  
 ●鳴き砂ビーチdeボランティア恋活in豊浦  
 10月25日(土)13時~15時  
 岡ネクスト・ステージ(☎250-6519)のHP(https://nstage.net/)から。  
 岡広報戦略課(☎231-2951)



# 市民のひろば



◆掲載記事は、市の主催ではありません。自身の責任で参加してください。  
◆内容を変更する場合があります。最新情報は問い合わせください。

歌謡などみんなで歌う(14時) / 勝山公民館3階音楽ホール / 100円 / ☎090-94133140)

▼9日 野鳥の会下関探鳥会「関門海峡を渡るヒヨドリたち」(7時30分 / 市民会館南側集合 / 100円 / ☎080-3873-5419) ※雨天中止

▼9日 下関マンドリンクラブ定期演奏会(14時 / 生涯学習プラザ海のホール / 高校生以上500円 / ☎246-1672)

▼9・23日 くれあいバザール彦の市(8時~11時 / 彦島図書館前広場 / 入場無料 / ☎090-9062-1654)

▼11・25日 はじめてのオカリナ体験教室(11時 / 北部老人憩の家 / 無料 / ☎090-7974-1776)

▼15日 長州街道吉田ガイドウォーク(10時 / 吉田公民館 / 300円 / ☎090-4899-8898)

▼16日 グレンツェンバレエファミリーコンサート(14時 / 生涯学習プラザ海のホール / 無料 / ☎080-1647-7847)

▼16日 二アミ・ロジエピアノリサイタル(14時 / 川棚の杜 / 3500円 / ☎080-91338-2002)

▼18・19・22日 家事家計講

習会(18日10時:長府東公民館、19日10時:川中公民館、22日13時30分:下関友の家 / 300円 / ☎090-7595-1945)

▼19日 クアルテット・エクスプローチエ響炎する4本のチェロ(19時 / 生涯学習プラザ風のホール / 一般4000円、学生2000円 / ☎090-9176-7508)

▼22日 無料調停手続相談会(10時~15時 / 市民会館2階 / ☎222-4076)

▼23日 しあわせヒーリング作家yummy個展(10時~16時 / シーモール2階上&前催事場 / 無料 / ☎080-6320-0418)

▼26日 年金者組合下関支部映画鑑賞(13時 / 勤労福祉会館 / 無料 / ☎080-6242-8508)

▼29日 11月6日 市立美術館友の会陶芸同好会作品展(9時30分~16時30分 / 長府庭園ギャラリー三の蔵 / 入園料 / ☎090-8716-2669)

▼30日 おさんぽまーけっと@赤間ヶ関(12時~16時 / 市民広場 / 入場無料 / ☎235-1906)

▼30日 エエ吹奏楽団森の家コンサート(13時30分 / エコピアの森下関・深坂多目的ホール / 無料 / ☎267-5780)

## 12月号の情報募集!

10月20日(木)までに所定の申込用紙を広報戦略課へ。用紙は広報戦略課、各総合支所に設置。市HPから取得・電子申請可。掲載できる記事は、申し込み不要で参加できる催しに限ります。応募者多数の場合は抽選。

### 自主開発品が完成しました 豊田町 岸根修 隊員

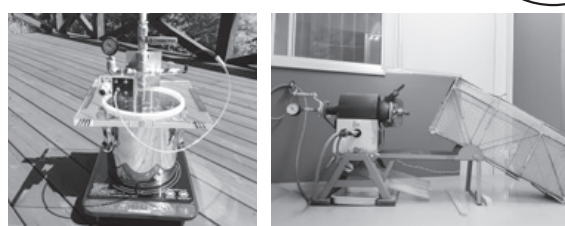

▲真空調理器具 ▲ポン菓子機

豊田町「のぞみ会」で農産品加工の支援として、主にポン菓子の製造に携わっています。任期が来年に迫っており、ポン菓子の製法を基にした新製品を商品化できるよう、駆け足で活動している今日この頃です。  
ポン菓子の製造は、米を原料に温度と圧力の調整で作られます。真空ユニット(簡易型)や食材加工にも利用できる機器の自主開発品が完成したことにより、着任当初からの懸案であった「食文化の創造」の実現に期待しています。

### 始動 市報×Instagram

下関の魅力をみんなで分かち合いたい!だから、コラボします!

- 1 下関市公式Instagramページでフォロワーの皆さんが投稿していただいている写真を、市報29号で紹介します。
- 2 下関市公式Instagramページの「ストーリーズ」で、市報に関する質問をします。



直接回答はできんけど、みんなの意見を参考にしたいほっちゃ♡



掲載しきれないイベントの写真などは  
下関市公式SNSで配信中！

# Topics

## まちの話題



### 豊田湖畔公園木製遊具完成

8月10日豊田湖畔公園の木製遊具がリニューアルオープンしました。市有林の間伐材を使った遊具で、内容や色には豊田町の子どもたちの意見を取り入れています。子どもたちは、目をキラキラさせながら、ボルダリングやターザンロープで楽しんでいました。



### 沖合底引き網漁船の出港

8月15日、下関漁港を基地とする沖合底引き網漁船の出港式が4年ぶりに開催され、翌16日からの漁解禁に向けて10隻が一斉に出港しました。漁船は萩市見島沖から長崎県対馬周辺海域で操業し、水揚量日本一を誇るアンコウをはじめ、ノドグロやカレイ、タイなどを漁獲します。漁船が所属する県以東機船底曳網漁業協同組合は、原油価格や資材が高騰する中、漁業支援アプリなどの情報通信技術を活用し、操業の効率化に取り組んでいます。



### 長州酒造「天美」 日本航空機内提供酒に

菊川町の清らかな湧き水から作られる純米大吟醸酒「天美」。日本航空(JAL)国内線ファーストクラスの機内提供酒に選ばれました。穏やかで爽やかな香りと、白ブドウのようなやわらかい甘みと酸味、柑橘を思わせるフレッシュさのある食事に合う日本酒です。



### 体験交流農園 「井田の里」がオープン

地域の休耕田を市民農園として活用するプロジェクトがスタート。ファミリー農園ゾーン17区画の利用が始まりました。今後、令和5年3月からの利用者が募集される予定です。市街地に住む人も休日に家庭菜園を楽しみながら交流できる、そんな農園が誕生しました。







しょうじ かいと  
**小路 魁虎** さん

全農杯2022年全日本卓球選手権大会、ロート製薬杯第40回全国ホープス卓球大会出場

県大会では敵なし。  
目標はもちろん、全国優勝！



▲得点を決めるときには「ウォー、ウォー」と自らを鼓舞。

**卓**球の全国大会に5年連続で出場している垢田小学校6年生の小路魁虎さんをご紹介します。

小路さんが卓球を始めたのは、6歳の頃。祖父母や両親が卓球をしており物心付く前から卓球に触れていた小路さんにとって、同じ道を歩み始めたのは、ごく自然なことでした。

はやぶさクラブに所属し、個人戦、団体戦でそれぞれ最も大きな大会である全農杯、ロート杯に出場。全

国大会では、相手に得点を先行されながらも必死に耐え、1セットを取り返した小路さん。「緊張し過ぎて思い切って自分のプレーができず終盤にミスが出てしまった。冷静に戦えれば勝てたはず」と、夢に向かってまた新たな1歩を踏み出しました。

監督の小路雅則さんは、「強い選手にもいるんな選手がいるが、周りの人に応援してもらえるような選手になってほしい」と、指導に熱を込めます。

## 3年ぶりの夏の風物詩への思い



市長コラム  
**希望の風**  
市長の部屋



行っていかなくてはならないと、改めて思いを強くしています。日本中にそのような思いがあり、例えば、青森のねぶた祭、徳島の阿波踊りなど、皆齒を食い縛って3年ぶりの開催にこぎつけています。地域の元氣を取り戻すことはもちろん、文化や伝統の継承に、関係者や行政が中心となって、必死に取り組んでいます。皆さまの温かいご理解をお願い申し上げます。

皆さんこんにちは！ 前田晋太郎です。今年には下関の夏の風物詩である「関門海峡花火大会」と「馬関まつり」が3年ぶりに開催されました。下関21世紀協会、下関青年会議所を中心とした実行委員会の皆さま、そしてボランティアなどで両イベントを支えてくださったすべての皆さまに感謝申し上げます。当日は、本当に多くの方が来場されました。特に若い世代の方々にとっては、待ちに待ったイベントだったと思います。私も参加しましたが、みんな本当にうれしそうで、お客さんだけではなく運営側の皆さまからもそのような雰囲気が出ました。花火大会では、久しぶりの美しい景色に涙を流された方も多くいたと聞いています。本当に開催して良かったと思っています。コロナがいつ終息するか予見はできません。これからの時代は、コロナ対策を念頭に置きながらも、可能な限り社会活動、経済活動、そして文化継承を行っていかなくてはならないと、改めて思いを強くしています。

### 仕事のやりがい

穴を掘り進めるように絵を描きます。何か光が見えて、絵の方からこちらへ向かってくる時、ホッとします。自分の描いた絵をどなたかが、そっと観てくれている姿を見た時、喜びになります。

### この仕事を始めたのは

図工や美術が大好きで、16歳の時、これで生きようと決心。その後、どう生計を立てて、生きるのか深く考えました。ある時、絵を買ってくださる方がおられ、その喜びから、人生を丸ごと、絵のための時間になりたいと感じました。



が 画 家

### 仕事で大変なこと

絵の内側の世界に深く入るととき、それを外の世界にお伝えしていくとき(作品展示)は、頭のスイッチの切り替えが必要になるみたいです。それが、割と大胆な転換で(笑)。もう一つ頭があると良いなと思います。でも一つの頭を大切にしていきます。

いしはら 英介 さん  
北海道生まれ 下関市在住歴5年

# 移住編 仕事図鑑

このページは、小・中学生、高校生を対象に市内で働く人・職業を紹介しています。先輩たちのメッセージを参考に、未来の自分を探してみませんか。

すべての生物に宿る光を  
絵で表現していく

大きな布に、油で溶いた絵の具を、重ねていく石原さんの奥にある何かを見つめるように黙々と作業を進めます。石原さんは絵を通して、愛を探求しているうちに、水と光の存在を意識するようになり、水は、川を下って無心に海で一つになろうとする時、気付けば生物の命を支えています。水は鏡のように、光を映し出しています。また、生物には命を輝かせる光が宿っています。そして、人の体も70%が水なら、自分も水のように純粋になり、光を宿した絵を生み出したい。そして、愛と平和、自由と喜びを、芸術と共に、みんなの中に広げていけたらうれしいです

種子の中にすべてある

石原さんが、たくさんの人に伝えたいことは、「根も、実も、花も、種子の中にすべてあります。みんなの底の底に、必ず『地球に生まれた自分』という種子があります。光があると生きています。みんながなりたいたいものは、もうすでに、みんなの中に準備されているかもしれませんね」



海の漂着物にも手を加えて、命を宿します。



大きな絵が描ける家を探し、巡回合った下関に来ました。下関ではいろいろな発見があり、住み心地は最高です！



チーム世界3位[Zangyo SAMURAI Company]、4位[Omusubi]の生徒と板垣先生



## 立修館高等専修学校 eスポーツ部

北米教育eスポーツ連盟(NASEF)と米国国務省が中心になって開催した国際大会のFARMCRAFT2022。列強のeスポーツ先進国を含む世界68カ国1,152チームが参加する中、堂々の世界3・4位(シニア部門)に入賞した立修館eスポーツ部を紹介します。

### eスポーツで世界の食料問題を考える

#### いきなり世界に挑戦

この国際大会は、電子機器の画面上でサバイバル生活やブロックを使って建築などを楽しめる人気ゲーム「教育版マイクラフト」を使用します。

プレール期間は約3カ月の長期戦。各チームは、「最高の農地」を作ることを目指し、「害虫駆除や自然災害など、あらゆる環境変化に対応しながら作物を育てます」。

ゲーム空間で世界の気候を実感しながら、資金・環境などの項目がスコア化されます。高い得点を保ちつつ、2週間に1度出題される課題に取り組み、その要点やアイデアをまとめ、英語で発表します。



▲ゲーム内はすべて英語表記。短期間に幾度も課される発表も、英語です。

eスポーツ部の中原綾子さんは「マイクラフトも英語も分からないことだらけで、不安がとて大きかったです。世界の農業を調べる中で、不耕起栽培という環境に優しく、コストや労力を抑えられる方法を発見しました」と大会を振り返ります。

他の生徒たちからは「日本と異なる気候の砂漠やツンドラでは、作物を育てるのが難しかった」という苦労の声がありました。

大会終了後、J.Aの方々に日本の農業について尋ね、現実と理想を擦り合わせ、さらに学んだそうです。

eスポーツ部顧問の板垣聡美先生は「日本から初参加で、情報が少なく、最初はゴールにすらたどり着きませんでした。試行錯誤し、生徒同士で活発にコミュニケーションを図り、役割分担をかなり細かくして壁を乗り越えました」と振り返ります。

#### ▼発表動画は下記

QRコードから  
※1カ月限定公開



※Minecraft 公式製品ではありません。Mojang から承認されておらず、Mojang とは関係ありません

市報×インスタグラム連動企画  
フォロワーの皆さんが投稿した下関  
の魅力が伝わる写真をご紹介します♡



♡ Q ▼ @our\_japan\_lifeさん



♡ Q ▼ @hisapanda.2019さん



♡ Q ▼ @ayumoon1727さん

SUMMER FESTIVAL

▶翻訳機能を使った  
文章をベースに、英  
語担当が添削。併せ  
て発音の指導も受け  
ました。



◀環境に配慮した  
農法や農家の人手  
不足解決に向けた  
装置などのアイ  
デアをNASEFに提案  
しました。  
〈課題〉  
①熱帯気候で農業  
を営む ②最優先  
に利益を求める  
③持続可能な農業  
を考える

▶eスポーツ部員た  
ち。好きなゲームソ  
フトを選び、必要が  
あれば各自でチーム  
編成を行います。  
〈直近の実績〉  
2022年7月 全国 都  
道府県対抗eスポ  
ーツ選手権TOCHIGI山  
口県代表決定戦・優  
勝(eFootball部門・  
ウィニングイレブン)



eスポーツを通じて  
生徒に伝えたいこと

「彼女たちは、農業を調べ  
ていくうちに、身近なものか  
ら世界に視野が移り変わりが  
ました。彼女たちは日々たくま  
しくなり、世界に自分たちの  
考えを発信する姿は素晴らしい  
ものでした」と板垣先生は  
うれしそうに話します。

板垣先生は、NASEF日  
本本部のフェロー教員として、  
中高生の健全育成やデジタル  
人材の育成に注力しています。  
「ゲームは時間に制限なくプ  
レーし、悔しい気持ちも暴言  
となる場合があります。私も  
子を持つ親。正直、聞きたく

ないですよ。でも部活動と  
いう日の当たる場所では、独  
り言でつぶやかなくても、自  
分の想いを分かってもらえる  
仲間がいて、冷静になるきつ  
かけになります。実際に生徒  
たちは、対戦相手に敬意を持  
ち、「すごいね、ありがとう」  
などポジティブな声掛けをし  
合えていると思います」

また、立修館の関谷豊理事  
長は「eスポーツは1つの例  
にすぎません。私たちは生徒  
たちに1つの得意技と元気が  
あれば、社会で活躍できるこ  
とを伝えたいです」と力強く  
想いを語ります。

▼立修館高等専修学校  
( ☎ 282-0303 )

Editor's note

編集後記

■甲子園の雰囲気や下関国際の素晴らしさが紙  
面から伝わるとうれしいです。下関国際の皆  
さん、元気をありがとうございました。廣野  
■ただ強い・上手いだけではなくて、見ている  
と自然と応援したくなる。取材で出会うもの  
せきのヒーローたちは、みんなそうです。宮村  
■eスポーツはデジタル技術やプログラミング  
的思考を駆使する能力を養えます。受験生を子  
に持つ私の着眼は、ポジティブな声掛け！西村

# 10月の日曜・祝日当番医

\*受診前に必ず各医療機関にお問い合わせを  
(内)は内科も診療科目

| 科目          | 地区         | 日   | 2                         | 9                        | 10                              | 16                      | 23                       |
|-------------|------------|-----|---------------------------|--------------------------|---------------------------------|-------------------------|--------------------------|
| 小児科         | 全 市        |     | (内)黒川<br>吉見本町 ☎286-2057   | 青葉こども<br>秋根南町 ☎256-1622  | うめだ<br>長府東待町 ☎245-5390          | よしとみ<br>岬之町 ☎232-6818   | きとう<br>川中豊町 ☎254-3152    |
| 内 科         | 小 月 府      |     | 牛 尾<br>長府亀の甲 ☎245-2151    | 野 田<br>長府珠の浦 ☎245-6660   | 佐々木<br>大字吉田 ☎284-0151           | まつなが<br>長府中浜町 ☎245-2103 | なかの<br>長府前八幡町 ☎246-3234  |
|             | 新下 関 北 部 浦 |     | 勝 山<br>田倉 ☎256-8866       | 大 下<br>秋山みどり町 ☎257-0088  | 梶 井<br>伊倉本町 ☎255-1188           | 内 山<br>安岡駅前 ☎258-0109   | 有 松<br>安岡駅前 ☎258-0246    |
|             |            |     | 川田じゅんこ<br>川中豊町 ☎254-3520  | 安岡病院<br>横野町 ☎258-3711    | 後 藤<br>綾羅木本町 ☎252-1682          | おばた<br>一の宮町 ☎256-5111   | 三 井<br>山の田中央町 ☎252-3159  |
|             | 中央部 彦 島    |     | 下関リハビリ病院<br>今浦町 ☎232-5811 | おおむら<br>大坪本町 ☎233-2000   | 彦 島<br>彦島江の浦町 ☎266-4008         | 吉 水<br>上新地町 ☎232-8600   | 田 村<br>幸町 ☎229-5010      |
| 外 科         | 全 市        |     | 桃崎病院<br>田中町 ☎232-2533     | 下関さくら<br>有富 ☎257-7767    | 上 野<br>秋根西町 ☎256-0200           | しのはら<br>一の宮町 ☎257-1119  | 織 田<br>中之町 ☎222-5643     |
| 整形外科        | 全 市        |     | おづき<br>小月駅前 ☎281-3055     | 寺 崎<br>貴船町 ☎234-7000     | だ て<br>綾羅木本町 ☎254-0022          | 佐々木<br>向洋町 ☎223-2650    | 浅 野<br>彦島本村町 ☎266-0894   |
| 婦人科         | 全          |     | おがた<br>赤間町 ☎223-5080      | やかべ<br>秋根西町 ☎257-0303    | 済生会下関総合病院(婦人科)<br>安岡町 ☎262-2300 | さいとう<br>細江町 ☎228-0753   | 藤 野<br>大学町 ☎252-2200     |
| 眼 科         | 市          | 午前中 | ウエダ<br>秋根南町 ☎257-0002     | 網 野<br>竹崎町 ☎224-0381     | 福 村<br>綾羅木本町 ☎242-2770          | まつもと<br>羽山町 ☎228-5555   | ひろしげ<br>上田中町 ☎222-9360   |
|             |            | 耳鼻科 |                           | でんでんむし<br>清未鞍馬 ☎281-3341 | よ ね だ<br>長府中浜町 ☎245-2930        | 岡<br>垢田町 ☎252-1075      | でんでんむし<br>清未鞍馬 ☎281-3341 |
| 菊川・豊田 豊浦・豊北 |            |     | 青 柳<br>菊川町下岡枝 ☎287-0563   | じょうの<br>豊浦町宇賀 ☎276-5151  | 重本病院<br>豊浦町黒井 ☎772-0014         | 和 田<br>豊北町神田上 ☎788-0001 | 江 本<br>菊川町下岡枝 ☎287-1222  |
| 歯 科         | 午前中        |     | あきえだ<br>王司川端 ☎248-0302    | 山 口<br>豊浦町小串 ☎774-0088   | 永 富<br>幸町 ☎231-6226             | マツモト<br>西入江町 ☎222-4311  | 長 田<br>豊前田町 ☎222-0297    |

| 科目          | 地区         | 日   | 30                           | 11/3                      | 11/6                       |
|-------------|------------|-----|------------------------------|---------------------------|----------------------------|
| 小児科         | 全 市        |     | かねはら<br>生野町 ☎252-2112        | スマイルキッズ<br>小月駅前 ☎281-1000 | あやらぎこども<br>綾羅木本町 ☎251-6666 |
| 内 科         | 小 月 府      |     | はりま<br>長府中六波町 ☎245-1118      | た な べ<br>清未鞍馬 ☎283-0050   | 林<br>王司上町 ☎248-0255        |
|             | 新下 関 北 部 浦 |     | ごとう<br>秋根南町 ☎263-3120        | い け だ<br>一の宮町 ☎263-3311   | のうまる<br>羽山町 ☎231-3310      |
|             |            |     | やまおか<br>梶栗町 ☎262-1233        | 勝 山<br>田倉 ☎256-8866       | ひろやま<br>山の田本町 ☎254-2202    |
|             | 中央部 彦 島    |     | 細 江<br>細江町 ☎232-1374         | 吉 村<br>彦島江の浦町 ☎267-2681   | ひらの<br>幸町 ☎223-7604        |
| 外 科         | 全 市        |     | 螢<br>金比羅町 ☎223-8000          | 溝 口<br>彦島迫町 ☎266-0616     | 佐 島<br>田中町 ☎222-2321       |
| 整形外科        | 全 市        |     | き ど<br>稗田町 ☎227-4886         | 野 村<br>綾羅木本町 ☎253-6868    | 時 任<br>長府南之町 ☎246-0575     |
| 婦人科         | 全          |     | 野 口<br>梶栗町 ☎258-2277         | 井 町<br>秋根南町 ☎263-3070     | お が た<br>赤間町 ☎223-5080     |
| 眼 科         | 市          | 午前中 | と ね<br>彦島江の浦町 ☎266-2000      | こ ん<br>熊野町 ☎250-1008      | あ さ の<br>梶栗町 ☎258-0771     |
|             |            | 耳鼻科 |                              | しみず<br>彦島江の浦町 ☎266-5100   | かげやま<br>一の宮町 ☎263-3200     |
| 菊川・豊田 豊浦・豊北 |            |     | 二武整形・リウマチ<br>豊浦町吉永 ☎772-0835 | 重本病院<br>豊浦町黒井 ☎772-0014   | しんむら<br>豊浦町小串 ☎774-3535    |
| 歯 科         | 午前中        |     | 芳 川<br>上新地町 ☎222-9943        | いのうえ<br>勝谷新町 ☎257-1180    | お の<br>豊浦町川棚 ☎774-2008     |

\*発熱受診は必ず電話で確認を

\*小児科、内科、外科、整形外科、婦人科の診療時間=9時~18時。

ただし、豊浦地区は17時まで

\*歯科の診療時間=9時~12時

\*当番医はやむを得ない事情で交代することがあります。確認は②の救急医療電話相談で

### 救急医療情報

①下関市夜間急病診療所(大学町二丁目)

毎日19時~23時/☎252-3789

②救急医療電話相談(医療機関案内)

毎日24時間/

☎#7119 または☎083-921-7119

③小児救急医療電話相談

毎日19時~翌朝8時/

☎#8000 または☎083-921-2755

### 当番医ホームページ



医師会



歯科  
医師会

広告



No.42



下関の人口 251,632(男117,384 女134,248)  
世帯数 129,213(令和4年8月31日現在)

「市報しものせき」(令和4年10月1日発行) 発行/下関市広報戦略課  
〒750-8521 下関市南浜町1番1号 ☎231-1111(代表) 法人番号:4000020352012  
印刷/藤報社写真印刷株式会社 〒752-0927 下関市長府扇町9番50号 ☎249-1100