

# Shimonoseki

市報しものせき

7

Jul.2023  
No.51

ボートレースファンも、ボートレースファンでない人も  
**日本一行ってみたい！**  
**ボートレース場**

次世代ヒーロー

MOA美術館書写の部 農林水産大臣賞

**木嶋咲花さん**

仕事図鑑

手話通訳士

**高原和美さん**

しもまちキラリ

下関から世界へ

**JDSFブレイキン山口**

 **BOAT RACE 下関**

～ゾーン間の相乗効果による一体的な魅力創出～

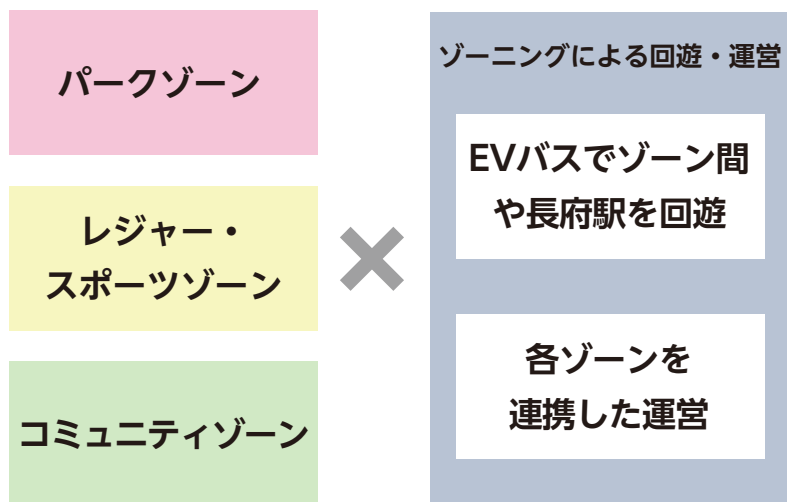

**ポ**ートレース下関が地域とつながりを持ち、地域と共生する集いの場となることを目的として、令和12年度頃を目途に、ポートレースパーク化に取り組みます。

また、整備棟や西スタンドなど昭和40年～50年代に建設された施設の老朽化が顕著であり、今後ポートレース事業を永続的に実施するために、施設大規模改修にも取り組みます。

ポートレースファンも、ポートレースファンでない人も、

# 日本一行ってみたい！ポートレース場

〒746-1161 下関市下関区



ポートレースを観ながら！

地域住民が気軽に立ち寄れる！



※イラスト等はイメージです

# 魅力的なパーク化空間 Q & A



事業の概要を教えてください

私から説明させていただきます！



**BOAT RACE 下関**

ボートレース事業課  
パーク化推進グループ長  
**森 功志郎**

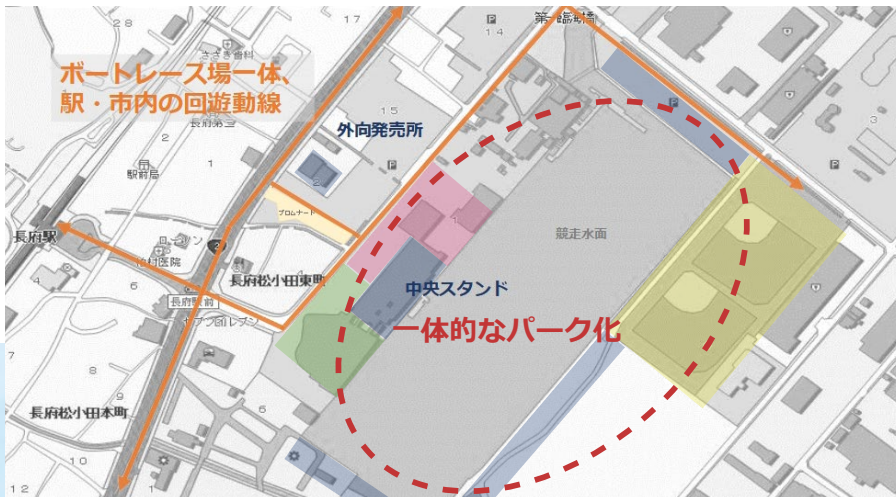

エリア	導入機能	パーク化
パークゾーン	Mooovi (モーヴィ)下関 ・屋外エリアの再編、屋内遊び場の充実 ・インクルーシブエリア <b>[NEW]</b>	
レジャー・スポーツゾーン	・レジャー型プール <b>[NEW]</b> ・フットサルコート <b>[NEW]</b>	
コミュニティゾーン	・芝生広場、植栽空間 <b>[NEW]</b> ・ホール・パークセンター <b>[NEW]</b> ・カフェ、図書コーナー <b>[NEW]</b>	
中央スタンド ・外向発売所	・観覧エリアをリニューアル ・外向発売所の拡張 ・護岸改修、防風ネット整備 ・新競技棟の整備	

親子で遊び、  
体験を  
楽しめる！



目指す未来を教えてください

ボートレースとアクティビティを一体で、年間を通じて日中から夜間にかけて多様な過ごし方ができる、国内唯一の魅力的なパーク化空間です。

市民や観光客から広く「行ってみたい！」と認知され、行った人が「ココでの体験を伝えたい！」と自ら発信したくなるボートレース場を、私たちは目指しています。

現在もさまざまなイベントを行っていますので、ぜひ一度、ボートレース下関にお越しください。

# 夏休みにしたいこと

## 親子リサイクル教室

分別ゲームやごみ収集車への積み込み体験など。

市内在住の小学生と保護者  
 回7月26日、8月2日 13時～16時  
 所しものせき環境みらい館  
 定各20組40人(抽選)



申7月7日(金/消印有効)までに、はがきかファクス、メールで②(11ㄱ)と参加希望日(第2希望まで)、保護者氏名をグリーン推進課(〒751-0847古屋町一丁目18番1号 ☐kkclean@city.shimonoseki.yamaguchi.jp)へ。  
 問グリーン推進課(☎252-7165 ☎252-1956)

## 考古博物館のものづくり体験

小学生以上  
 ※小学3年生以下は保護者同伴  
 所土笛、勾玉、竪穴住居模型、土器文様ペンダントを作る体験。  
 定各回18人(先着順) 料400円  
 申開催前日17時までに、考古博物館HPから申し込みを。  
 問考古博物館(☎254-3061)



## ユーパル下関「夏休みキッズ企画」

のこぎりやねじを使った木工教室。  
 所小学生 回8月6日(日)10時～12時  
 定15人(先着順) 料2,000円  
 申8月1日(火)までに直接か電話で。  
 問ユーパル下関(☎267-1146)  
 所産産立地・就業支援課



## ヘルシーランド下関の教室

①夏野菜収穫体験 ②クロール教室 ③工作教室 ④木工教室 ⑤読書感想文教室 ⑥トランポリン無料体験会 ⑦キッズダンス ⑧チャレンジ教室逆上がり  
 申①③④⑤⑥⑧直接か電話で(先着順)。②⑦7月15日(土/必着)までに、直接か往復はがきで(抽選)。  
 ※日時、受講料など詳しくは、QRコードから問ヘルシーランド下関(☎256-6926)



## 親子で学ぼう！食品衛生教室～お魚編～

市内在住の小学生と保護者  
 回8月4日(金)13時～16時  
 所川中公民館 所クイズや手洗い実験、調理実習を通し、食品衛生について学ぶ。レシピは、下関短期大学栄養健康学科が考案。アレルギー対応不可。 定10組20人(抽選) 申7月20日(木/必着)までに、はがきかファクス、メールで②(11ㄱ)と保護者の氏名を、生活衛生課(☐hkseikat@city.shimonoseki.yamaguchi.jp)へ。  
 問生活衛生課(☎231-1936 ☎231-1159)



## 夏休み親子で魚のさばきかた教室

所小学3年生～6年生と保護者 回8月9日(水)10時～12時  
 所唐戸市場2階魚食普及センター 所お魚ひろめ隊  
 定15組(抽選) 料2,000円 ※魚のおまけつき  
 申7月14日(金/必着)までに往復はがきで②(11ㄱ)を唐戸市場業者連合協同組合(〒750-0005唐戸町5番50号)へ。  
 問唐戸市場業者連合協同組合(☎231-0001) 所市場流通課

## エコピアの森下関・深坂の体験教室

教室名	内容	対象	日時	定員	料金	申込期限	担当
水辺の教室で自然と楽しく触れ合おう!	水生生物の観察、水生生物による水質判定、クラフト工作	市内在住の小学生と保護者	7月30日(日) 10:00～15:00	20人抽選	無料	7月10日(月/必着)	環境政策課
森の小学校	カヌー・SUP・野外炊飯など(油谷青少年自然の家での体験もあり)	小学1年生～3年生	8月3・4日(1泊2日)	20人抽選	4,980円		森の家下関
しものせき 夢冒険チャレンジキャンプ	登山、自然体験活動	市内在学の小学4年生～6年生	8月16日～18日(2泊3日)	50人抽選	6,000円	7月14日(金/必着)	生涯学習課

申郵送かファクス、メールで専用申込用紙をエコピアの森下関・深坂(〒759-6602大字蒲生野字深坂 ☐info@feelkankyo.com)へ。※専用申込用紙は直接かQRコードから取得可  
 問森の家下関(☎259-8555 ☎258-4862)



## 体育施設のイベント

イベント名	対象	日時	定員	料金	申込方法など	場所・問合先
ヨーヨー釣り	幼児・小学生	7月22・23・29日、8月5・6・11・12・13・14・19日	35人	1回150円 ※入場料別途。参加賞あり	当日先着順 要水着	市民プール(☎248-3100) ※7月12日(水)までは 長府体育館(☎245-5010)
大きなビート板を使ってパタ足競争	小・中学生	7月20・27日、8月3・17日				
水中宝探し!		7月25日、8月1・8・15日				
夏休み工作教室(昆虫の工作)と市民プール游泳	市内在住、在学の小学生	7月29日(土)9:45～16:30	20人先着順	2,000円	7月1日～15日に、直接か電話でセービング陸上競技場へ	セービング陸上競技場(☎231-2724) ※游泳は市民プール。雨天時はヘルシーランド下関
夏休み小学生陸上教室	市内在住、在学の小学3年生～6年生と保護者	8月3日～24日(毎週木曜日、全4回) 10:00～11:30	15人先着順	2,000円	7月1日～27日に、直接か電話で彦島体育館へ	彦島地区公園 ※雨天時は彦島体育館(☎266-2226)

## 菊川温泉プール遊泳とこども企画



企画名(最後に遊泳)	日時/場所	定員	料金
オリジナルの陶器作り	7月22日(土)9:45~15:00 菊川老人福祉センター	16人 先着順	2,200円
工場見学、鯉の餌やり 体験、木工教室	8月4日(金)9:45~16:00 安成工務店、長府庭園	20人 先着順	3,000円
飯盒、カヌー体験 ※保護者参加可	8月21日(月)9:45~17:00 エコピアの森下関・深坂	20人 先着順	3,800円

☎小学生 ☑開催日前日までに、直接か電話で。  
☎菊川温泉プール(☎288-2022)

## きくがわ温泉華陽の小学生教室

教室名	日時	定員	料金
押し花で うちわ&しおり作り	7月29日(土) 10:00~11:30	15人 先着順	800円
工作教室	7月29日(土) 14:00~15:30	15人 先着順	1,000円
読書感想文教室 ※小学4年生~6年生	8月1日(火) 9:00~12:00	20人 先着順	800円

☎菊川老人福祉センター(菊川町下岡枝)  
☎7月18日(火)までに、直接か電話で。  
☎きくがわ温泉華陽(☎287-3022)

## 大島商船高専練習船「大島丸」体験航海

☎小・中学生 ※小学生は保護者同伴  
☎8月22日(火)9時30分~10時30分  
☎岬之町23号岸壁 ☎80人(抽選)  
☎7月14日(金)までに、メールで  
希望者全員の☎(11☎)を港湾  
局 振興課 (☎cruise@city.  
shimonoseki.yamaguchi.jp)へ。  
☎港湾局振興課(☎231-1277)



## 下関わくわく科楽少年隊



☎市内在学の小学生 ※小学3年生以下は保護者同伴  
☎7月15日(土)9時30分~11時30分  
☎川中公民館  
☎「音のふしぎ・発見」~音の秘密を探ろう~(実験と工作)  
☎20人(先着順)  
☎7月1日~12日(必着)に、往復はがきかファクス、メー  
ルで☎(11☎)とメールアドレスを生涯学習課(☎751-  
0830 幡生新町1番1号 ☎infokishogai@city.  
shimonoseki.yamaguchi.jp)へ。  
☎生涯学習課(☎231-7968 ☎222-8333)

## 美術館のイベント

●自然の色ってどんな色?~顔料づくり体験  
☎7月29・30日 10時~15時  
☎小学3年生~6年生 ☎各20人(先着順)  
●筆を使わずに絵を描こう  
☎小学生 ※低学年は保護者同伴  
☎8月1・2日 13時30分~15時30分  
☎各10人(先着順)  
☎☎500円  
☎☎直接か電話で、美術館かQRコードから。  
☎市立美術館(☎245-4131)



## 夏休み親子手話教室

日時	場所	備考
7月23日(日)	10:00~11:30	川中公民館
	14:00~15:30	菊川アブニール
7月30日(日)	14:00~15:30	彦島公民館

☎市内在住の小学生  
と保護者  
☎各15組(先着順)

☎7月14日(金)までに、電話で☎(11☎)と保護者氏名と希望  
場所を障害者支援課へ。  
☎障害者支援課(☎231-1917)

## 東行記念館常設企画展「奇兵隊の歴史」

奇兵隊の結成から解体までの隊士たちの  
歴史を、子ども向けに分かりやすく紹介。  
☎6月27日~9月18日  
☎月曜日(祝日の場合は翌日)  
☎料一般300円、大学生等200円  
☎市立東行記念館(☎284-0212)



▲奇兵隊道具箱

## しものせき未来創造jobフェア STEMプログラム参加者募集

プログラミングを学びマイクロロ  
ットを動かす体験。  
☎市内在住、在学の小学4年生~6  
年生  
☎8月2日(水)10時~14時、8月3日  
(木)10時~16時(1回90分全5回)  
☎海峡メッセ下関(豊前田町三丁目)  
☎各30人(抽選)  
☎7月20日(木)17時までにQRコードから。  
☎産業立地・就業支援課(☎231-1310)



## ふれあい看護体験

☎小学5年生~中学3年生  
☎8月1日(火)9時30分~12時30分  
☎10人(抽選)  
☎7月12日(水/必着)までに、往復はがきで☎(11☎)  
と学校名、身長、体重を市民病院事務部(☎750-8520  
向洋町一丁目13番1号)へ。  
☎市立市民病院(☎231-4111)

## 歴史博物館学芸員の1日体験

☎小学校高学年程度  
☎8月5・10日 9時30分、13時30分  
☎各回4組(1組3人まで/先着順)  
☎7月14日(金)9時30分から直接か電話で。  
☎歴史博物館(☎241-1080)



## SDGsを考える「わくわくEスクール」

☎小学4年生~6年生 ☎8月9日(水)10時~12時  
☎実験や工作を通して電気、発電、省エネを学ぶ。  
☎30人(先着順)  
☎7月5日(水)9時から、直接か電話、ファクス、メー  
ルで☎(11☎)を生涯学習プラザ(☎242-62  
34 ☎jigyous@s-dreamship.jp)へ。  
☎生涯学習プラザ(☎231-1234)



# ふくふく健康チャレンジ2023

健康推進課 ☎231-1408



楽しく健康づくりに取り組むプラス、  
健診（検診）を受診し、あなたの健康づくりにお得をプラス！

## 参加方法

☑18歳以上で市内在住、在学、在勤の方

## ★AとBの両方にチャレンジ

### A 健康づくりに取り組む(①②のどちらか)

①ふくふく健康チャレンジ2023対象事業(健康づくり教室など)に参加

詳しくは市HPかQRコードで確認を

②1日の目標歩数を決めて、5回以上達成する  
チャレンジ期間中であれば連続でなくてもOK

### B 健診（検診）を受診する

①歯科健診、②がん検診、③一般健診のいずれか

▷対象期間 令和5年1月1日～12月22日

## ★AとBを達成したら、応募する

☑7月3日～12月22日

(消印有効) に、応募はがき  
か市HPから応募を。



## 参加特典 (AとBを達成した方全員)

◇ 歯科健診(簡易)が無料 ※要予約

◇ しものせき健康ブランド認定事業所のサービス  
西中国信用金庫/下関市健康チャレンジ応援定期預金  
サンデン旅行/「サンサンツアー」の旅行代金割引  
ヤクルト山陽/ヤクルト商品1本進呈

※詳細は各事業所へ

▷利用期間 12月22日(金)まで

▷利用方法 応募はがきか応募完了メールを、下関市  
歯科医師会加入の歯科医院、各認定事業所へ提示。

## 応募賞品

抽選で100人に賞品をプレゼント！

※応募は1人1回

▷主な賞品 カタログギフト、新鮮野菜、サンデン旅  
行券、ヤクルト商品、シーモール商品券等

※しものせき健康ブランド認定事業所より賞品提供あり

切り取り線  
のりで貼り付けてください

郵便はがき

〒750-8521

下関市南部町1番1号  
下関市保健部 健康推進課  
ふくふく健康チャレンジ2023  
事務局 行

63円

切手を  
貼って  
ください

ふりがな 氏名			
住所	〒		
電話番号	年齢	歳	

【アンケート】あてはまるものに○をつけてください。

- 参加のきっかけを教えてください。  
( ・市報 ・市HP ・対象事業への参加 ・チラシ )  
( ・友人、知人の紹介 )
- このイベントが健診(検診)を受診するきっかけになりましたか。  
(はい いいえ)
- 過去に健康チャレンジに参加したことがありますか。  
(初めて 2回目 3回目以上)
- 過去に健康チャレンジに参加された方のみご回答ください。  
前回の健康チャレンジの参加から、これまでの間に、このイベントがあなたの健康づくりを継続するきっかけとなっていますか。  
(はい いいえ)
- 普段から、健康づくりの取り組みをされていますか。  
例) 食事に気を付ける、体を動かすよう心がける (はい いいえ)

## 必須 A 健康づくりに取り組む (①②のどちらか)

①健康チャレンジ  
対象事業参加

②-1 目標歩数  
 歩

②-2 目標を達成できた日付  
※連続した日でなくてもOK

1回目( / )

2回目( / )

3回目( / )

4回目( / )

5回目( / )

事業番号

押印

## 必須 B 健診（検診）を受診する (①～③のいずれか)

①歯科健診 ( 月受診)

②がん検診 ( 月受診)

③一般健診 ( 月受診)

※特定健診・人間ドック・職場健診など

【事業所 参加特典チェック欄】

歯 西 サ ヤ

※事業所の方へ  
必須項目が記載されていることをご確認のうえ、参加特典のご対応をお願いします。  
ご対応されましたら、チェック欄に☑をつけてください。

のりで貼り付けてください

山折り

のりで貼り付けてください

全史協中国地区協議会50周年記念事業 普及啓発イベント

豪華賞品も!

# 君は解けるか!? 中国史跡クイズ王Q50

ゲスト



ロバート・山本博  
©YOSHIMOTO KOGYO CO.,LTD.

1998年NSC東京校4期生。  
1998年ロバートを結成。  
「キングオブコント2011」で優勝。  
「はねるのトびら」「アメトーーク」など数々のテレビ番組で活躍。

MC



カイキンシヨウ  
©YOSHIMOTO KOGYO CO.,LTD.

吉本興業福岡支社所属、福岡住みみず芸人5代目コンビ。(ツッコミ担当カイラとボケ担当ショウきん)。高身長の2人が繰り出すテンポ感あふれる漫才で人気。

プレゼンター

下関市長  
前田晋太郎  
開催地首長

岡山県総社市長  
片岡聡一  
全史協中国地区協議会会長

7月15日(土)10時~11時30分(9時受け付け)  
海峽メッセ下関10階国際会議場(豊前田町三丁目)

## 会場参加チーム大募集

小学生+大人 か 小学生のみの3人チーム  
30組(先着順) QRコードから。



## オンライン参加者募集

どなたでも(ビデオオンで顔が出せる方)  
※ZOOMを使用。パソコン、タブレット等が必要(Google Chrome推奨)  
300人(先着順) QRコードから。



## 会場観覧者も募集

限りあり(先着順)  
QRコードから。



全史協中国地区協議会50周年記念事業 講演会

## 『城から読み解く歴史』

7月15日(土)13時30分~15時(12時30分受け付け)  
海峽メッセ下関10階国際会議場(豊前田町三丁目)  
千田嘉博氏(城郭考古学者・奈良大学教授・  
名古屋市立大学特任教授)  
250人(先着順) QRコードから。



撮影：畠中和久

7/15 SAT  
海峽メッセ下関  
10階 国際会議場

# 第50回 全史協 中国地区協議会大会

文化財保護課(☎252-3867)

## 市職員募集



暮らしを支える  
やりがいのある  
仕事です！

受験資格(学歴、資格、経験など)の詳細は、市HPや受験申込書で確認を。

回試験日(第1次) = 9月17日(日)  
 回7月1日～8月10日(必着。直接持参する場合は8月10日の17時15分まで)に一部の試験区分を除き、市HPから申し込みを。市HPから申し込みができない場合は、所定の受験申込書の提出を。  
 ※卒業や資格免許は見込みも含む。一般行政(移住定住促進)、機械(社会人)を除く  
 ※試験案内は市役所本庁舎西棟1階案内、各総合支所、本庁各支所、各サテライトオフィス、下関市東京事務所、各消防署(出張所)、市HPから取得可  
 ※案内・申込書の郵送希望は問い合わせを

回▷消防吏員以外=職員課(☎231-1140)  
〒750-8521南部町1番1号  
 ▷消防吏員=消防局総務課(☎233-9111)  
〒750-0014岬之町17番1号



●初級職 ※上級職の受験資格を有する方の受験不可

職種(募集人数)	生年月日の資格要件
行政(4人程度)	平成12年4月2日～平成18年4月1日
土木・機械・電気(各1人程度)	平成12年4月2日～平成18年4月1日
消防吏員(5人程度)	▷救急救命士の資格がある方 平成11年4月2日～平成16年4月1日 ▷救急救命士の資格がない方 平成14年4月2日～平成18年4月1日

●専門職等

職種(募集人数)	生年月日の資格要件
一般行政(移住定住促進)(4人程度)	昭和53年4月2日～平成10年4月1日
栄養士(1人程度)	昭和58年4月2日以降
機械(社会人)(1人程度)	昭和56年4月2日～平成元年4月1日
看護師(1人程度)	昭和53年4月2日以降
幼稚園教諭・保育士(7人程度)	平成6年4月2日以降
機関長(1人程度)	昭和58年4月2日～平成16年4月1日
環境整備員(2人程度)	昭和58年4月2日～平成18年4月1日
自動車整備士(1人程度)	昭和39年4月2日以降

7/22

土井ヶ浜遺跡発掘調査開始70周年・人類学ミュージアム開館30周年記念フォーラム

## 埋蔵文化財(歴史遺産)を活用した街づくり、地域づくりで、未来をつくる



回土井ヶ浜遺跡・人類学ミュージアム(☎788-1841)



下関では、縄文時代から近代・現代まで、その時代に存在した構造物やモノを実際に見ることができます。歴史遺産は地域によって様相が異なり、その生かし方も多種多様。下関ならではの取り組みを語り合い、未来へつないでいきましょう。

回7月22日(土)13時～17時(12時開場)  
 回市教育センター3階大研修室 回120人(先着順)  
 回7月21日(金)までに、電話で。

●企画展「新説・土井ヶ浜弥生人」

期7月11日～11月5日  
 休月曜日(祝日の場合は翌平日、8月14日は開館)  
 回土井ヶ浜遺跡・人類学ミュージアム企画展示室  
 料一般200円、大学生等100円







# 帰ってきた！夏祭り

イベント名	日時	内容	場所・問合せ
城下町長府 ふるさと祭り	7/15(土) 16:00	花火大会、数方庭体験コーナー、長府クイズ王、まち協合唱団、各種バザーなど。*荒天7月16日(日)	〒長府小学校グラウンド 〒長府支所 (☎245-0121)
菊川夏まつり 花火大会	7/22(土) 17:30	打ち上げ花火(20:00)、地元バンド演奏やよさこいなどによるステージ、各種バザーなど。*荒天7月28日(金)	〒アブニール周辺 〒菊川総合支所地域政策課 (☎287-1115)
かつやま かつば夏まつり	7/23(日) 16:00 *プレイベント14:30	かつば仮装コンテスト、餅まき、ステージショー、勝山音頭総踊り、各種バザーなど。*雨天7月30日(日)	〒秋根記念公園 〒勝山支所 (☎256-2001)
垢田夏祭り・ 花火大会	7/29(土) 17:00	バザー、平家踊り、花火大会など。	〒垢田小学校グラウンド 〒川中支所 (☎252-1353)
くまの夏まつり	7/29(土) 17:00	バザー、ゲーム、抽選会、平家踊り、エアロビクスなど。 *雨天7月30日(日)時間変更あり	〒熊野小学校グラウンド 〒川中支所 (☎252-1353)
清末ふるさと 夏祭り	7/29(土) 17:00	花火大会、餅まき、ステージショー、各種バザーなど。 *雨天7月30日(日)	〒清末小学校グラウンド 〒清末支所 (☎282-1138)
吉田川祭り	7/29(土) 18:00	灯ろう流し、夜店、平家太鼓などのステージイベント、打ち上げ花火など。	〒吉田河川公園 〒吉田支所 (☎284-0125)

みんなで祭りを盛り上げよう！

## 馬関まつり参加者募集

### 「朝鮮通信使 行列再現」参加者募集



〒高校生以上 回8月19日(土)11時～18時  
 回①行列参加者100人 ②スタッフボランティア30人 ※いずれも先着順  
 回7月21日(金/必着)までに、はがきかファクス、メールで②(11名)と性別、身長(①のみ)と①②のいずれかを記載し、市民会館(〒750-0025竹崎町四丁目5番1号 ☎235-0800 ✉jigy@scpf.jp)へ。  
 回文化振興課(☎231-4691)



### 平家踊り参加者募集

●こども平家踊り 回8月20日(日)18時30分  
 ●総踊り 回8月20日(日)19時(個人でも可)  
 ●平家踊り講習会(2時間程度。1日のみの参加可)  
 ▷回7月23・30日14時=彦島公民館  
 ▷回7月29日(土)14時=北部公民館  
 \*下関平家踊保存会の会員も募集しています  
 回観光政策課(☎227-3305)

### 愛のひろばの出店者募集

回収益の全額を寄付することに了承できる団体  
 回8月19日(土)16時～21時  
 回愛のひろば協議会

(☎090-9464-8193/本末) 回観光政策課

### ゆめ広場ボランティアスタッフ募集

回18歳～50歳  
 回8月19・20日  
 回下関青年会議所(☎231-6544)



20代の  
世代別投票率  
をトップに!

第3期下関市選挙啓発  
**サポーター募集**  
閩選挙管理委員会(☎231-2415)

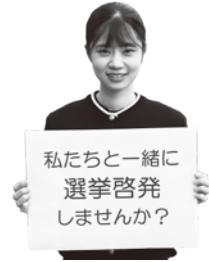

若年層の投票率向上のために、選挙管理委員会と共に啓発活動などに取り組んでみませんか。  
選挙や政治の知識がなくても大丈夫! 活動を通して共に学ぶ姿勢のある意欲的な方を募集しています。

☑ 次のすべてを満たす方

- ☑ 18歳~25歳の方(令和6年3月末時点)
- ☑ 市内在住、在学、在勤の方
- ☑ 選挙啓発サポーター活動で、特定の候補者、政党やその他の政治団体などに関係する活動を行わない方  
※住民票要件不問、グループ申し込み可

- ☑ ▷活動期間=就任の日(8月予定)から1年間
- ▷活動内容=投票率向上のための取り組みの企画立案、学校での出前講座の企画・実施、啓発グッズ配布などの街頭啓発活動、選挙時の投票所での事務従事、立会人就任など

定10人程度

☑ 7月31日(月/必着)までに、郵送で下関市選挙啓発サポーター登録申込書を選挙管理委員会(〒750-0008田中町5番6号)か申し込みフォーム(QRコード)から。



**いきいきシルバー100**

閩長寿支援課(☎231-1340)



サンデン交通バス、ブルーライン交通バス、下関市渡船(六連島航路、蓋井島航路)を1回100円で利用できる助成証を交付します。

☑ 市内に住所を有し、令和5年度中に70歳以上になる方(昭和29年4月1日以前に生まれた方)

☑ ▷利用期間=9月15日~11月3日  
☑ 8月10日(木)までに、右の申請書を切り取り、直接か郵送(はがき貼り付け可)、ファクスで、長寿支援課(〒750-8521 南部町1番1号 ☎231-1948)へ。  
申請書は市HP、長寿支援課、各総合支所市民生活課、本庁各支所、公民館等で取得可。(窓口での受け付け可)

 昨年度交付を受けた方は、  
申請不要です。

切り取り線

「いきいきシルバー100」交付申請書

(宛先) 下関市長

記入日：令和5年 月 日

住所	(〒 - ) 下関市
電話番号	-
ふりがな	備考
氏名	
生年月日	明治・大正・昭和 年 月 日
ふりがな	備考
氏名	
生年月日	明治・大正・昭和 年 月 日

※同一世帯に対象者が複数いる場合は、連名で記入してください  
※備考欄は記入不要

## 消防操法大会

消防団員が消防操法の技を競い、消防技術の向上と士気・連帯意識の高揚を図るとともに、活動力の強化と市民の理解を深めるため、その成果を公開します。

日7月15日(土)9時~12時  
所市消防局  
※上位入賞したチームは、9月16日(土)開催の県消防操法大会に出場します  
所消防局警防課  
(☎233-9112)



## カンモンダンスウェーブ

西日本エリア最大級ストリートダンスバトルが、今年も開催されます。ダンサーたちが交互に踊り、勝敗を競い合う、熱き戦いが再び繰り上げられます。

日7月8日(土)10時~19時  
所日本セレモニークォーク(エキマチ広場) ※雨天時は、シーモール4階ホール(竹崎町四丁目)  
所産業振興課  
(☎231-1220)



## エキマチ・ビアフェスティバル

下関のクラフトビールや軽食を提供する恒例の屋外飲食イベント。今年も市内の飲食店が多数出店予定です。  
日8月4・5日 14時~21時  
※荒天中止  
所シーモール・大丸下関店 正面入口前(竹崎町四丁目)  
所産業振興課(☎231-1220)



## 下関カッターレース

4年ぶりの今大会は、31チームが参加し、白熱したレースが期待されます。出場受付は終了しています。  
所市内在住の方 ※ペット同伴不可  
日7月16日(日)8時30分~17時 ※雨天決行、荒天中止  
所下関漁港(大和町一丁目)  
所レース  
▷児童向け体験イベント(木工、タッチングプール等)  
▷軽食や飲料等の出店  
所水産振興課  
(☎231-1240)



# 情報Station ステーション



- 料の記載がないものは原則無料。
- 日の記載がないものは直接会場へ。
- 掲載内容は6月15日時点の内容です。変更する必要があるため、事前に確認を。
- 詳しくは、問い合わせ先やQRコード、各HPから確認を。



申込時に、必ず次の項目を記入してください。

- ▶ 催し・講座名など
- ▶ 郵便番号 ▶ 住所
- ▶ 氏名(ふりがな) ▶ 年齢(学年)
- ▶ 電話番号(日中連絡のつく番号)

所…対象 日…日時 期…期間 休…休館日  
所…場所 内…内容 所…講師 定…定員  
料…参加費など 持…持参する物 申…申込方法  
共…共通事項 問…問合先 担…担当課



◀ 下関市HP  
市の各担当課の一覧はこちら

## ボートレース下関 7月開催日程

【レース日程】  
●6月29日~2日=楽天銀行賞  
●7日~13日=日刊スポーツ杯 準優進出バトル  
●24日~27日=オラレ下関オープン9周年記念 山口新聞社杯  
※最新情報はボートレース下関公式HPで確認を  
料100円(非開催日を除く)  
※指定席・ロイヤル席・Moovivi下関は別途料金が必要  
所ボートレース下関(☎246-1161)



## 潮彩だより

長門市と下関市の  
情報交換コーナー

### 夏の長門を楽しむ体験プログラム 「ナガトリップ 2023・夏」開催

期7月~8月 所長門市内各地  
内イカ釣りツアーやシーカヤック、SUP、ダイビング等のマリンアクティビティに加え、シーグラス作り、星空ツアー等を予定。  
申電話かQRコードから。  
所長門市観光コンベンション協会  
(☎0837-27-0074)



## 市民レクリエーション スポーツ大会

市内在住、在勤の方 ※3人以上で申し込み  
 日7月23日(日)8時30分から  
 所下関市体育館、セービング陸上競技場  
 内トリコロキューブ、モルック。  
 申7月13日(木/必着)までに、郵送かファクス、メールで専用申込用紙をスポーツ振興課(〒750-8521南  
 部町1番1号 電231-2746 電kitaiiku@city.  
 shimonoseki.yamaguchi.jp)へ。  
 問スポーツ振興課(☎231-2739)



## 海峡の友

### 鬼灯の冷徹 原画展 地獄資料館

アニメ化され、絶大な人気を博した江口夏実の漫画作品「鬼灯の冷徹」の世界を深くご堪能ください。漫画原稿やカラー原画を中心に約190点を展示。  
 期7月1日～8月31日 11時～19時 ※8月5日～15日は20時まで 休火曜日(8月15日は開館)  
 料一般1,100円、中学・高校生600円、小学生400円  
 所北九州市漫画ミュージアム  
 (☎093-512-5077)(北九州市小倉北区浅野二丁目)

## 美術館の展覧会

●ギャラリートーク(予約不要)  
 ▷一般=7月1・15日 13時30分  
 ▷子ども向け=7月21・23日 10時  
 ●所蔵品展「長府藩の御用絵師/生誕110年 桂ゆき」 期7月9日(日)まで  
 ●所蔵品展「開館40周年記念名品選」 期7月15日～8月27日  
 休休月曜日(7月17日は開館)  
 料観覧料  
 問市立美術館(☎245-4131)



▲岸田劉生  
《初夏の小路》1917年

## 海響館のイベント

①特別企画展「音を科学する サイエンスOTO」 期7月1日～10月29日 ②夜の水族館 期7月21日～8月23日 ※日中に入館した方は、引き続きの滞在・再入館は不可 ③海響あーとコンテスト 作品募集 申7月1日～8月31日(消印有効)に、直接かはがきに④(11号)と「海響館での思い出」の絵を描いて、海響館(〒750-0036あるかぼーと6番1号)へ。※専用はがきは海響館や市内各郵便局に設置  
 料①②入館料  
 問海響館(☎228-1100)



## 手をつなぐみんなの福祉フェスタ

日7月30日(日)10時～15時  
 所海峡メッセ下関1階アリーナ展示会場(豊前田町三丁目)  
 内ステージ、活動紹介・パネル展、作品展、ふれあいバザー、大抽選会など。  
 料抽選会チケット300円(バザー券100円付)  
 ※入場無料  
 問福祉フェスタ実行委員会事務局(☎090-9062-1654 電248-4370)  
 問障害者支援課

## 火の山ロープウェイのイベント

●開業65周年記念乗車券限定発売 期7月15日(土)から ※無くなり次第終了  
 休限定枚数(大人2,000枚、小人1,000枚)。  
 ●敬老企画「おじいちゃん、おばあちゃん似顔絵募集」ロープウェイ乗車券購入時に応募用紙を配布。絵を描いてくれた小学生以下にアイス(限定300人)をプレゼントします。期7月15日～8月28日  
 休休火・水曜日  
 料大人往復520円、小学生往復260円  
 問火の山ロープウェイ(☎231-1351)

## 下関を遊び尽くせ！ 動くなら下関スタンプラリー

市内をフィールドとしたアウトドア体験やものづくり体験などアクティビティが盛りだくさん！  
 スマホを片手にスタンプを集めて、抽選に応募しよう！ 期7月1日～9月30日 ※詳しくは、HPで確認を  
 問スポーツ振興課(☎231-2739)



## 長府庭園のイベント

●孫文蓮早朝観蓮会 日7月7・8・9・21・22・23日 6時～開園時  
 ●孫文蓮ちょこっと講座 日7月8・22日 8時～8時30分  
 ●蓮うどん、はす茶粥の販売 日7月9・23日 7時～11時  
 ●早朝の太極拳 日7月9・23日 8時～9時  
 ●藍の生葉染め体験 期7月27日(木)10時～11時30分、13時30分～15時 休各10人(先着順) 料1,700円  
 申7月19日(水)までに直接か電話で。  
 料入園料  
 問長府庭園(☎246-4120)

## 健康スポレクひろば下関

運動習慣の少ない50歳代～80歳代の方  
 7月6・13・20・27、8月3・10・17・24・31日、  
 9月7日 9時30分～12時  
 開催場所 陸上競技場 各回200円  
 運動できる服装、タオル、筆記用具、室内シューズ、  
 水分補給用飲料  
 ファクスかメールで(11時)を下関市レクリエーシ  
 ョン協会事務局(☐rec.shimonoseki@gmail.com)へ。  
 下関市レクリエーション協会事務局(☎090-  
 2295-7799 ☎249-6099) スポーツ振興課

## 舞踊講習会

7月23日(日)  
 13時=小学生～高校生  
 15時=一般  
 開催場所 市民会館 舞台を支える狂言  
 方と附打ち。各30人(先着順)  
 7月16日(日)までに、電話かファ  
 クスで(11時)を下関舞踊協会へ。  
 下関舞踊協会  
 (☎266-8101 ☎266-8105)  
 文化振興課



## 子育てのお手伝いができる方 (提供会員)を募集します

あなたの空いている時間を少しだけ貸してください！  
 条件 会員資格=子どもが好きで、心身ともに健康な市  
 内在住の方  
 サポート内容=仕事等で子どものお世話ができない  
 依頼会員に代わって行う、子どもの預かりや保育施設  
 への送迎  
 報酬=子育てのお手伝いをしてほしい方(依頼会員)  
 が提供会員へ1時間につき600円の支払い  
 補償保険=市が補償保険に加入  
 ファミリーサポートセンター(☎233-7632)

## リカレント教育センター 受講生募集(秋学期)

8月中旬～2月中旬  
 開催場所 市立大学、サテライトキャンパス(豊前田町三丁目)  
 講座=地域創生マネジメント専門家養成プログラ  
 ム/専門家養成コース  
 講師 上野恵美氏(市立大学准教授)ほか  
 1講義あたり1,500円 若干名(書類選考)  
 7月1日～31日(消印有効)に、簡易書留で専用申込  
 書を市立大学(〒751-8510大学町二丁目  
 1番1号)へ。  
 市立大学(☎250-6162)



## ふくふくこども館・児童館

子育て  
情報



施設名	行事名	日時	内容
ふくふくこども館 (☎227-2581)	海響館いきもの探検隊Ⅲ	7月11日(火)14:00	小学生以下と保護者
	おはなしの会	7月15日(土)10:45	未就学児と保護者
ゆたか児童館 (☎253-8281)	絵本の日	7月10日(月)11:00	どなたでも
ひかり童夢 (☎229-0980)	七夕飾り作り・七夕まつり	7月 5日(水)10:30	乳幼児と保護者
	親と子の救急法講習会	7月12日(水)11:00	
	キッズコーチング®講習会	7月27日(木)11:00	
児童館 ひこまる (☎266-3321)	うた広場ポコアポコ	7月 3日(月)11:00	乳幼児と保護者
	あかね会絵本の時間	7月11日(火)11:00	
	親子エアロビクス	7月14日(金)11:20	
	水あそび1	7月24日(月)11:00	
	水あそび2	7月27日(木)14:00	
宇賀児童館 (☎776-0001)	七夕飾り作り	7月 1日(土)11:00	幼児と保護者、小学生
	保健師の育児相談&親子リトミック	7月14日(金)10:30	乳幼児と保護者
	迷路で遊ぼう	7月29日(土)11:00	幼児と保護者、小学生

 **国民年金保険料の免除・納付猶予制度**

7月3日(月)から、経済的な理由などで国民年金保険料の納付が困難な場合に免除・猶予となる制度の令和5年度の申請受け付けを開始します。  
 ※令和4年度に全額免除か納付猶予の承認を受け、継続審査を希望している方は、申請不要  
 ※免除などの承認期間でも、10年以内であれば、さかのぼって納付できる追納制度があります。詳しくは下関年金事務所(☎238-0071)へ  
 国民年金課(☎231-1931)  
 各総合支所市民生活課

 **放課後児童クラブ支援員(会計年度任用職員)を募集します**

☑保育士、社会福祉士、教育職員免許法第4条に規定する免許状を有する方など  
 ☑▷任用期間=任用開始月の1日~令和6年3月31日(更新の場合あり)  
 ▷報酬・手当=月額14万2,100円~15万8,600円、期末手当、保育業務等割増報酬、交通費相当分の加算あり  
 ▷勤務場所=市内各児童クラブ  
 ▷勤務条件=月23日(月曜日~土曜日)、1日6時間勤務、社会保険等の適用あり(健康保険、厚生年金、雇用保険)  
 園子育て政策課(☎231-1431)

 **介護保険課からのお知らせ**

①介護保険負担限度額認定申請  
 施設サービスなどを利用する場合、食費・居住費等が申請により軽減されます。  
  
 ☑▷世帯全員(別世帯の配偶者を含む)が市民税非課税で、本人と配偶者の預貯金等が上限額(年金収入額により区分されます)を超えない方 ▷生活保護受給者  
 ※8月以降も認定証が必要な方は手続きを  
 ②社会福祉法人等利用者負担軽減の申請  
 軽減制度を実施する社会福祉法人が提供する介護サービスの利用者負担額が申請により軽減されます。  
 ☑▷世帯全員が市民税非課税で、要件(年間収入が150万円以下、預貯金等の額が350万円以下など)をすべて満たす方 ▷生活保護受給者  
 ※8月以降も認定証が必要な方は手続きを  
 ③介護保険負担割合証の発送  
 介護認定をお持ちの方に介護保険負担割合証(水色)を発送します。介護サービス利用時に提示を。  
 ※8月からの負担割合証は7月末までに発送  
 ④高額介護サービス費等の給付費振込日の変更  
 7月から月の最後の金曜日に変更となります。※祝休日、閉庁日の場合は前金融機関営業日 ☑介護保険課、各総合支所市民生活課、本庁の各支所(②を除く)へ  
 国民年金課(☎231-1139)

 **住民税非課税世帯等に対する価格高騰重点支援給付金**

次の①②の世帯に対して、1世帯当たり3万円を給付します。※対象①②の重複した受給はできません  
 ※①②ともに次の世帯は対象外です  
 ▷世帯全員が、住民税が課税されている他の親族から扶養を受けている世帯 ▷租税条約による免除の適用を届けている方がいる世帯 ▷他市町村で同給付金を既に受給された世帯主がいる世帯  
 ①住民税非課税世帯  
 世帯全員の令和5年度分の住民税均等割が非課税である世帯(基準日令和5年6月1日)  
 ☑⑦支給対象となる世帯で令和4年度価格高騰緊急支援給付金を受給した方=7月中旬までに「支給のお知らせ」を発送。口座変更等のない方は申請不要で、順次支給予定です。①⑦以外で支給対象となる可能性のある世帯=7月下旬に順次「支給要件確認書」を発送。10月2日(月/消印有効)までに同封の返信用封筒で返送してください。  
 ②家計急変世帯  
 令和5年1月以降、令和5年9月までに予期せず家計が急変し、①と同様の事情にあると認められる世帯  
 ☑8月上旬より受け付けを開始します。  
 詳しくは、市HPなどでお知らせします。  
 国民年金課(☎231-1139)  
 園価格高騰給付金コールセンター(☎0120-630-048)



 **新型コロナワクチン令和5年春開始接種(8月31日まで)**  
 園下関市コロナワクチンコールセンター(☎0120-567030 五ノ下関市 通話料無料 毎日9時~17時)

接種対象者	1・2回目接種を完了し、前回の接種から3カ月以上経過した次の①~③のいずれかに該当する方のみ ①65歳以上の高齢者(努力義務) ②基礎疾患を有する方や重症化リスクが高いと医師が認める方(努力義務) ③医療従事者、高齢者・障害者施設等の従事者(努力義務なし)
接種券	前回の接種から3カ月経過した方に順次送付。接種券がない方は、コールセンターへ連絡を。
使用ワクチン	オミクロン株対応2価ワクチンを基本とします。
接種場所	個別医療機関及び集団接種会場(海峡メッセ下関、ボートレース下関)
予約方法	▷QRコードかWEB予約フォーム( <a href="https://v-yoyaku.jp/352012-shimonoseki">https://v-yoyaku.jp/352012-shimonoseki</a> )から ▷電話=下関市コロナワクチンコールセンター、個別医療機関へ



春開始接種の対象ではない方への追加接種は、9月以降(令和5年秋開始接種)を予定しています。

▲予約受付



## 健診(検診)を受けましょう

圏健康推進課(☎231-1935)



健診名	対象年齢(基準日 令和6年3月31日)	場所・日時	料金
①若年基本健康診査	18歳～39歳の方	唐戸保健センター(市役所本庁舎西棟3階) ▷7月3・10・24日、8月7日	1,200円
②骨粗しょう症検診	20・25・30・35・40・45・50・55・60・65・70歳の女性	9:30～10:30	300円
③各種がん検診	がん検診(胃・肺・大腸・子宮・乳・前立腺)を実施。詳しくは健康推進課へ。		



圏市内在住で職場などで受診する機会のない方 圏①②合わせて21人

圏①②前週の木曜日までに、直接か電話で健康推進課へ。※年度内1回受診可

【市で実施する検診の自己負担金免除制度】 圏がん検診(胃・肺・大腸・子宮・乳)、骨粗しょう症検診(40歳以上)の対象者で、次に該当する方は、無料で受診可。▷受診日現在で70歳以上の方 ▷市民税非課税世帯の方(健康推進課で要手続き) ▷生活保護受給世帯の方など ※免除に必要な持参物あり



## 介護職員意見交換研修会

介護職の悩みや情報を共有することで不安解消につなげるとともに、所属する事業所や職種を超えたネットワークづくりを行うことを目的に開催します。  
圏市内の介護保険サービス事業所に勤める介護職員  
日8月6日(日)10時～12時30分 圏川中公民館  
圏研修と交流会 圏50人(先着順) 圏7月25日(火)までに市HPからか、ファクスで申込用紙を介護保険課へ。  
※申込用紙は市HPから取得可  
圏介護保険課  
(☎231-1162 FAX228-6198)



## 市内の介護サービス事業所に就職する方へ支援金を交付します

圏常勤の介護職員等で次のいずれかに該当する方  
①令和6年4月1日に就職内定の新卒者 ②令和4・5年度に学校等を卒業(予定)の方 ③介護職員等以外の職種を退職した方 ④介護職員等を退職して1年以上経過した方 ※②～④は令和5年度就職者に限る  
圏▷支援金額=10万円(④のうち介護に関する有資格者は15万円) 圏50人(先着順)  
圏7月3日(月)から、直接か郵送で申請書を 圏介護保険課(〒750-8521南部町1番1号)へ。  
圏介護保険課(☎231-1162)



## 日常生活に関する問題

- 弁護士無料法律相談(要予約) ①市民相談所(☎231-3730)=日・木曜日 9時～16時(17:27を除く) 圏12人(先着順) 圏相談日の1週間前から、直接か電話で市民相談所へ。
- ②豊北総合支所(☎782-1917)=日7月21日(金)13時～16時 圏6人(先着順)  
圏7月1日～21日に、電話で豊北総合支所へ。
- 市民相談所一般相談(☎231-3730)…日平日9時～16時



## 消費生活相談

- 消費生活センター(☎231-1270)…日平日8時30分～16時30分



## 行政・人権・社会保険相談

- 行政相談…山口行政監視行政相談センター(☎083-932-1100)
- 人権相談…山口地方務局下関支局(☎234-4000)
- 社会保険相談…山口県社会保険労務士会下関支部(☎090-1339-4791)

# 相談窓口

## 青少年の悩み相談

- ヤングテレホン下関(☎231-7838) いじめ、不登校、ひきこもり、友人・家族・異性関係、進路、健康、性などの相談に応じています。一人で悩まないで気軽に相談を。  
日平日11時～19時 圏電話かメール(kisoudan@city.shimonoseki.yamaguchi.jp)、面談(要予約)で。

## こころの健康相談

- こころの健康に関して精神科医が相談を受けます。日①7月26日(水)/豊浦保健センター ②7月28日(金)/市役所本庁舎西棟3階 いずれも13時～16時 圏各4人(先着順)  
日①7月21日(金) ②7月25日(火)までに、電話で健康推進課へ。圏健康推進課(☎231-1419)



## 障害者相談窓口

圏障害者支援課  
☎227-4199  
FAX222-3180

施設名	住所	電話	ファクス
障害者生活支援センター	貴船町三丁目	228-3211	235-3210
こども発達センター	幡生本町	233-9850	233-9851
支援センターひえだ	稗田中町	251-6161	251-6177
なごみの里相談支援センター	大字蒲生野	258-1122	227-4610
びれっじ	秋根本町一丁目	249-6095	249-6099
相談支援事業所フェニックス	大字小野	256-5336	256-5025
まんてんの星相談室	菊川町大字田部	287-2877	242-2875
支援センター一歩社	豊浦町大字吉永	775-4171	775-4172
はまゆう圏相談室	豊北町大字滝部	782-1966	782-1520

## 📣 「NHKのだ自慢」出場・観覧募集！

「NHKのだ自慢」を開催します。この番組は、「歌で思いを届ける！」をテーマに、地域の皆さんの元気な歌声を全国にお届けします。出場・観覧には申し込みが必要です。

📅 10月8日(日)11時開場、11時50分開演、13時15分終演予定  
📍 市民会館

📄 出場・観覧の申込方法は、市HPで確認を。

📞 文化振興課(☎231-4691)



## 📣 保育就職フェア

📍 市内の保育園・認定こども園に就職を希望する学生と保育士資格を持つ一般求職者

📅 7月23日(日)10時～16時

📍 生涯学習プラザ

📄 各私立園がブースを設け、採用に関する相談に応じます。先輩保育士から保育内容や職場の様子も聞くことができます。

📍 下関市私立保育連盟

(☎235-3877) 📍 幼児保育課



## 📣 ワークেশョンの受け入れ環境を整備しませんか

滞在型旅行に係る宿泊プランの造成に取り組む市内の宿泊事業者へ、ワークেশョン受入環境整備に必要な費用の一部を補助します。

📍 市内で宿泊施設を運営している方など 📄 補助対象経費=ワーキングスペースの改装、Wi-Fi環境等の整備、ワーキングスペースへの必需品の購入に要する経費 ▶ 補助上限=50万円、補助率2分の1

📅 7月3日～8月31日に申請書

を観光政策課へ。

📞 観光政策課(☎231-1350)



## 📣 保育・子育て福祉支援員の就職応援セミナー&就職説明会

① 就職応援セミナー 📅 7月11日(火)10時30分～12時30分 📍 ふくふくこども館 📍 中川浩一氏(勝山保育園園長) 📍 20人(先着順)

② 就職説明会 📅 7月23日(日)10時～12時

📍 生涯学習プラザ 📍 40人(先着順)

📄 ①7月10日(月) ②7月21日(金)までに、電話かメールで下関シゴト応援プロジェクト事務局(☎job083@ahc-net.jp)へ。

📍 下関シゴト応援プロジェクト事務局(☎250-6830)

📍 産業立地・就業支援課

## 📣 下関海響マラソン2023 ボランティア募集

📍 活動日当日、15歳以上(中学生を除く)の方

※18歳未満の方は保護者の同意書が必要

📅 11月5日(日) 📄 案内誘導業務、給水所などでの業務

📅 7月31日(月/消印有効)までに、郵送かファクス、メールで、所定の申込用紙をスポーツ振興課(〒750-8521南部町1番1号 ☎kaikyomarathon@city.shimonoseki.yamaguchi.jp)へ。

※申込用紙は市役所本庁舎、市内各体育施設、各総合支所、公民館、大会HPから取得可

📞 スポーツ振興課(☎231-2729 ☎231-2746)



## 📣 保護者向け就職セミナー参加者募集

市内の採用状況や、就職活動の傾向などを紹介。市内企業の採用担当者と直接話すこともできます。

家族が帰省する夏休み、「就職」について話すきっかけにしてみませんか。

📍 就職予定の方がいる保護者等 📅 7月22日(土)14時～16時 📍 JOIN083(大丸下関店7階 竹崎町四丁目)

📅 7月21日(金)までにQRコードか電話で。

※参加企業は市HP(QRコード)で確認を

📍 リージョナルマネジメント(☎227-4404)

📍 産業立地・就業支援課



## 📣 つのしまタヤけマラソン ボランティア募集

📍 20歳以上の健康な方

📅 10月14日(土)10時30分～17時30分(業務により変動)

📍 旧日角島小学校他

📄 当日業務=受け付け、給水、シャトルバス案内など ▶ 支給品=Tシャツ、トートバッグ、弁当

📅 7月31日(月)までに、電話かファクス、メールで、☎(11分)を豊北総合支所地域政策課(☎hhchiiki@city.shimonoseki.yamaguchi.jp)へ。

📞 豊北総合支所地域政策課(☎782-1911 ☎782-1717)

## 📣 ふるさと起業家支援補助金 起業家募集

📍 市内に住民票のある個人か市内に事業所のある法人で、新たに事業を行おうとする方が事業開始後5年を経過していない方

📄 審査委員会で認定された事業をクラウドファンディングサイトに掲載し、寄附金を募集します。申請の上限は500万円。集まった寄附金から手数料等を除いた額が事業者への補助金額です。

📅 7月28日(金/必着)までに、申請書を産業振興課(〒750-0006南部町21番19号)へ。

📞 産業振興課(☎231-1265)





## リフレッシュ瀬戸内海岸清掃 参加者募集

「誰もが参加しやすい活動」を通じて「美しい瀬戸内を守っていく」ことをテーマに海岸清掃をします。



市内在住の方 ※小学生以下は保護者同伴  
7月29日(土)8時～9時30分  
長府御船手海岸  
7月10日(月)までに市HPから。  
港湾局振興課(☎231-1277)



## 市内で太陽光発電事業を行う場合は届け出を

地域住民の安全な生活と環境保全に寄与することを目的とした「下関市太陽光発電事業と地域環境との調和に関する条例」が7月1日から施行されます。これにより、各種届け出等が必要となります。

太陽光発電事業のうち、出力の合計が10kW以上のもの(建築基準法に規定する建築物に設置するものを除く)。※既に太陽光発電施設等を設置されている太陽光発電事業も対象となります  
環境政策課(☎252-7115)

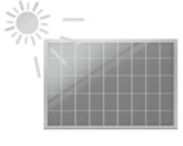

## 危険ブロック塀等撤去費補助

市内の通学(園)路・避難路に面する転倒、倒壊の危険性のあるブロック塀等(高さ1m以上)の撤去費用の一部を補助します。

通学路等に面する危険ブロック塀などの所有者  
補助額(上限10万円)※申請は必ず事前に相談を。申請前に着手したものは対象外  
通学路＝撤去費用の3分の2の額か基準額のいずれか少ない額  
通園路等＝撤去費用か基準額のいずれか少ない額に2分の1を乗じた額  
道路河川建設課(☎231-4034)



## 源平 night in 赤間神宮 出演者募集

一大観光イベント「源平 night」で、歴史絵巻の当事者になってみませんか？  
募集の役柄＝安德帝役／小学1年生～3年生で肩より長い髪が好ましい、女官役／女性、武将・武蔵・小次郎役／男性、奇兵隊役／不問  
開催日＝10月7・14・21・28日  
開催場所＝赤間神宮(阿弥陀寺町)  
上演時間＝20時～21時  
8月25日(金/必着)までに郵送で、履歴書を観光政策課(〒750-8521南部町1番1号)へ。  
※トレーニングあり。応募多数の場合、出演の調整あり  
観光政策課(☎227-3305)

# 議会からのお知らせ

議会事務局議事課 ☎231-4121

### ◆第3回定例会(8・9月)◆

日	曜日	会議など
8/30	水	本会議(提案説明など)
8/31	木	休会
9/1	金	常任委員会
4	月	休会
5～7	火～木	常任委員会
8～12	金～火	一般・特別会計決算審査特別委員会
13～15	水～金	休会(整理日)
19～25	火～月	本会議(一般質問)
26	火	本会議(表決など)

※土日・祝日は休会

そのほかに、令和5年度の歳入を繰り上げて不足額に充てる、港湾特別会計補正予算、臨海土地造成事業特別会計補正予算と、包括外部監査契約の締結について説明が行われました。

### 第2回臨時会を開催

5月17日から19日までを会期とした第2回臨時会が開催され、一般会計補正予算議案を含む4件の議案が審議されました。

一般会計補正予算では、エネルギーや食料品価格等の物価高騰の影響を特に受けている低所得世帯を支援するため、令和5年度住民税非課税世帯等に対し、1世帯あたり3万円の給付金を支給する「住民税非課税世帯等に対する価格高騰重点支援給付金給付事業」に関する経費が計上され、申請の手続きや周知について説明が行われました。

### 第2回定例会を開催

6月5日から23日までを会期とした第2回定例会が開催されました。詳しい内容は9月発行の「しものせき議会だより」に掲載を予定しています。

### 今後の予定

第3回定例会が左表のとおり予定されています。最新のスケジュールは、市議会HP「議会カレンダー」でご確認ください。



公職にある者のあいさつ状(暑中見舞状、年賀状など)は公職選挙法で禁止されています。下関市議会では、答礼も含めてすべてのあいさつ状を自粛しますので、市民の皆さまのご理解をお願いいたします。  
下関市議会

## 生涯学習プラザのイベント

- 学ぼう・作ろう! ぶらフェス  
ハンドメイド作品・食品のワークショップと展示・販売。  
回7月30日(日)10時~16時  
※ワークショップは要材料費。当日先着順で受け付け
- 海・風のホール  
バックステージツアー  
回小学生以上  
※小学校低学年は保護者同伴  
回8月17日(木)14時~15時30分  
定20人(抽選)  
回8月4日(金/必着)までに、直接か郵送、ファクス、メールで専用申込用紙を生涯学習プラザ(〒750-0016 細江町三丁目1番1号 ☎242-6234 [jigyous@s-dreamship.jp](mailto:jigyous@s-dreamship.jp))へ。  
回生涯学習プラザ(☎231-1234)



## 田中絹代ぶんか館のイベント

- 名画劇場「喜劇 怪談旅行」  
回7月2日(日)10時、14時  
定40人(先着順)
- おもしろ塾「ポーセラーツ体験教室」  
回7月22日(土)14時~15時30分  
定15人(先着順) 料2,000円
- おもしろ塾「水引教室」  
回7月23日(日)10時30分~12時  
定15人(先着順) 料1,000円  
回甲前日までに電話で。  
回田中絹代ぶんか館(☎250-7666)

## 旧下関英国領事館のイベント

- 下関城郭サミットパネル展  
下関の城郭を紹介。赤間ヶ関レトロ賑わい倶楽部AKAMA6スタンプラリーも同時開催します。  
回7月22日~8月27日  
回旧下関英国領事館(☎235-1906)

## リフレッシュパーク豊浦のイベント

- 下関おもちゃ病院  
回7月9日(日)9時~12時
- ガーデンプラフト日曜学校  
海の日の流木と苔のアートづくり。  
回7月16日(日)10時~13時  
定20人(先着順)  
料2,200円  
回7月11日(火)17時までに、電話かファクスで。  
回水曜日 回入園料  
回リフレッシュパーク豊浦(☎772-4000)

## プールの開場

- ①市民プール(☎248-3100)  
※7月12日(水)までは長府体育館(☎245-5010)へ  
回7月13日~8月31日 9時30分~18時30分 ※7月13日は13時から
- ②ヘルシーランド(☎256-6926)  
回7月15日~8月31日  
10時~19時  
※18時受け付け終了
- ③夢ヶ丘公園プール(☎774-4272)  
※7月19日(水)までは夢ヶ丘スポーツセンター(☎775-4113)へ  
回7月20日~8月31日  
9時~12時30分、13時30分~17時  
回6歳以下無料  
①②小・中学生100円、高校生210円、一般260円、65歳以上130円  
③小・中学生50円、高校生50円、一般100円 ※午前、午後の時間区分ごと



## 長府毛利邸のイベント

- 星まつり  
七夕飾りの展示と飾り付け体験。  
回7月1日~23日 9時~17時
- 夏の音色~風鈴飾り~  
飾り棚の設置など、風鈴の音で涼しさを演出。絵付け体験もできます。  
回7月21日~8月27日 9時~17時  
回料大人210円、小・中学生等100円  
回長府毛利邸(☎245-8090)

## 考古博物館のイベント

- 発掘速報展「掘ったほ! 下関」  
令和4年度の市内遺跡発掘調査で出土した埋蔵文化財をいち早く公開。  
※7月16・25・30日、8月8・13・22・27日 10時30分、14時に展示解説会を開催。当日先着10人
- 山口県埋蔵文化財センター  
巡回展「発掘された山口」  
回7月15日~8月27日  
回考古博物館(☎254-3061)



## コンサートinシティホール

- ポピュラーピアノコンサート優秀者によるコンサート  
回7月21日(金)12時15分開演  
回市役所本庁舎西棟1階エントランス  
回市民会館(☎231-6401)

## 納期限(7月31日)

- ▷固定資産税・都市計画税=2期分
- ▷国民健康保険料=2期分
- ▷後期高齢者医療保険料=1期分
- ▷介護保険料=2期分
- ▷下水道事業受益者負担金=1期分
- ▷下水道事業受益者分担金=1期分

## 7月の休場・休館日

- 唐戸市場=回12・26日  
回市場流通課(☎231-1440)
- 新下関市場=回水・日曜日、祝日  
回青果市場室(☎256-0277)
- 図書館=回3・10・18・24・28・31日  
回中央図書館(☎231-2226)

## 青果市場の土曜日

- 回7月15日(土)10時~12時  
回新下関市場  
回新下関市場業者連合会事務局(☎256-1171) 回青果市場室

## 7月の献血

場所	日にち	時間
ゆめシティ	1・15・29日	10:00~12:00
下関市役所	26日(水)	13:15~16:00

※その他の献血会場は山口県赤十字血液センターHPで確認を  
回保健医療政策課(☎231-1426)

## 市民サービス課の日曜開庁

- 回8月6・27日 13時~17時  
※8月13日(日)の開庁はありません  
回市役所本庁舎西棟1階  
※マイナンバーカードセンターも、両日とも9時から17時まで交付を行います。受け取りには事前予約(☎227-4178)が必要です  
回市民サービス課(☎231-1190)

## 勤労福祉会館本館の臨時休館

- 空調設備の不具合により、利用者の健康への影響を考慮して本館を臨時休館します。  
回休館=7月1日~9月30日  
▷一部利用制限=10月1日~令和6年3月(空調更新・耐震工事のため)  
※体育館は継続して利用可  
回産業立地・就業支援課(☎231-1310)



## 児童手当の申請は15日以内に

児童手当の受給には、出生や転入から15日以内の申請が必要です。申請が遅れると遅れた月分の手当が受けられなくなりますので、ご注意ください。

☑ 中学校卒業まで(15歳に達した後の最初の3月31日まで)の児童を養育している方。  
 ※所得制限あり  
 ☑ 子育て家庭支援課(☎231-1928)



## 福祉医療費受給者証の送付(乳幼児、ひとり親家庭等)

令和5年度(8月1日から有効)の受給者証を、7月下旬に送付します。  
 ☑ 更新手続きがお済みの方と乳幼児医療費助成の自動更新対象の方  
 ※更新手続きがお済みでない方は早めに手続きを  
 ☑ 子育て家庭支援課(☎231-1928)

## 地域福祉推進大会

☑ 7月19日(水)13時~15時30分  
 ☑ 市民会館  
 ☑ ▷ 講演「専門用語を使わない障がいのある子の親なき後のお金の話~認知症と相続対策のサキヨミ~」  
 ▷ 社会福祉事業功労者の表彰 など  
 ☑ 鹿内幸四郎氏(日本相続財センター本部)  
 ☑ 福祉政策課(☎231-1418)

## 第4期下関市地域福祉(活動)計画地域説明会を開催します

令和5年3月策定の「第4期下関市地域福祉計画・下関市地域福祉活動計画」推進のため、市と社会福祉協議会が合同で、説明会を開催します。どなたでも参加できますので、お近くの会場へお越しください。

月	日	曜	場所
7	12	水	アブニール
	14	金	生涯学習プラザ
	20	木	長府東公民館
	21	金	川中公民館
	25	火	北部公民館
8	26	水	滝部公民館
	2	水	豊田生涯学習センター
	4	金	川棚公民館
	8	火	彦島公民館

※いずれも18時30分~20時  
 ☑ 社会福祉協議会(☎232-2002)  
 ☑ 福祉政策課

## こどもサビキ釣り教室

☑ 小・中学生と保護者  
 ☑ 7月8日(土)7時 ☑ 20人(先着順)  
 料1,000円と別途入園料 ☑ 電話で。  
 ☑ 関下関フィッシングパーク  
 (☎286-5210)

## 夏のナイト♡ アクアリウム恋活

対象	日時
22歳~34歳	7月23日(日) 15:30~21:30
35歳~49歳	7月30日(日) 15:30~21:30

※男女とも現在独身で交際相手のいない方 ☑ 海響館、唐戸市場大会議室  
 ☑ 男女各15人(先着順)  
 料男性3,500円、女性2,000円  
 ☑ QRコードから。  
 ☑ ネクスト・ステージ  
 (☎250-6519)  
 ☑ 広報戦略課



## 環境みらい館 8月のリサイクル教室

日にち	時間	内容
2・23日	10:00~12:00	布あそび
4・18日		裂き織り
5・19日		布のリフォーム
10・24日		パッチワーク
1・8日	10:00~14:00	組みひも・お針箱
9・23日	13:00~15:30	表具
23・25日		古布でぞうり

☑ 800円~1,500円  
 ☑ 7月15日(土)10時から直接か電話で。  
 ☑ 関しものせき環境みらい館  
 (☎252-7220)

## 妊娠出産子育て支援事業 7月31日までに申請を

妊婦・子育て家庭が、安心して出産・子育てができるよう、妊娠期から出産・子育て期まで一貫して相談に応じる伴走型相談支援と一体的に行う経済的支援を行っています。経過措置対象の方には、経済的支援の申請案内を送付しています。申請がお済みでない方は早めに手続きを。  
 ☑ 令和4年4月1日から令和5年1月31日までに妊娠の届出をした妊婦、同期間に出生した子どもの保護者  
 ☑ 7月31日(月)までに健康推進課へ。  
 ☑ 健康推進課  
 (☎231-1447)



## とんがりぼうし豊浦のイベント

① 大人のそば打ち教室  
 ☑ 高校生以上の方  
 ☑ 8月5日(土)  
 定10人(先着順)  
 料1,700円  
 ② 親子でそば打ち教室  
 ☑ 中学生以下の子どもと保護者  
 ☑ 8月6日(日)  
 定8組(先着順)  
 料1組1,700円  
 ※①②いずれも9時30分~13時  
 ☑ 7月8日(土)9時から直接か電話で。  
 ☑ とんがりぼうし豊浦(☎774-3700)

## 川棚の杜のイベント

● 懐かしの歌を一緒に歌いませんか  
 ☑ 7月31日(月)13時30分~15時  
 定200人(先着順)  
 ☑ 川棚の杜(☎774-3855)

## 鳥山民俗資料館のイベント

● 企画展  
 「草木を編む 自然環境と日常用具」  
 ☑ 9月10日(日)まで  
 ● 小企画展  
 「川棚を唄う 詩歌が伝える景色」  
 川棚地域で唄われた井上薫、巖谷小波、高浜虚子らの詩歌とともに、当時の川棚の風景を紹介します。  
 ☑ 7月15日~11月12日  
 ☑ 鳥山民俗資料館  
 (☎774-3855)



## 豊北歴史民俗資料館のイベント



● 下関の漁労調査報告展  
 「大敷網の伝播と変化」  
 ☑ 8月27日(日)まで  
 ● 菊舎生誕270年記念特別常設展  
 「田上菊舎-歩神も一歩から-」夏の部  
 ☑ 令和6年3月24日(日)まで  
 ● 北浦地方のサバー送り  
 北浦地方に伝わる伝統行事「サバー送り」で使用されるわら製の人形のレプリカを展示します。  
 ☑ 7月19日~11月23日  
 ☑ 豊北歴史民俗資料館(☎782-1651)

## 📋 がん検診無料クーポン券を利用しましょう

がん検診を無料で受診できるクーポン券を、6月初旬に対象者へ送付しています。

市内に住民票があり、職場などでがん検診を受ける機会がない、次の生年月日と性別の方。

※対象者でクーポン券が届いていない場合は連絡を

種類	生年月日	性別
大腸がん検診 前立腺がん検診	S37.4.2~ S38.4.1	男性
子宮頸がん検診	H14.4.2~ H15.4.1	女性
乳がん検診	S57.4.2~ S58.4.1	女性

健康推進課(☎231-1935)

## 📋 食中毒予防の3原則

①清潔 調理前、食事の前にはよく手を洗う。包丁・まな板・ふきん・スポンジなどは洗剤を使ってよく洗い、熱湯などで消毒を。

②迅速 調理後の食品は室温で長く放置しない。すぐに食べない食品は冷蔵庫内に保管し、なるべく早く食べる。

③温度管理 加熱調理する食品は十分に加熱を。中心部の温度が75℃で1分間以上。

生活衛生課(☎231-1936)

## 📍 動物愛護管理センターからのお知らせ

①犬・猫の譲渡会、譲渡前講習会

☎7月6・9・23日

②犬のしつけ教室

市内在住の犬飼育者か飼育予定者  
☎8月5・12・19日 13時~15時

(3回連続講座)

☎3組(先着順)※センター譲渡犬優先。3人まで見学可(見学は犬同伴不可)

☎☎①開催日前日まで ②7月1日~8月3日に電話かファクス、メールで☎(11☎)を動物愛護管理センター(☎hkhdoubut@city.shimono-seki.yamaguchi.jp)へ。

☎動物愛護管理センター

(☎263-1125 ☎256-6950)

## 📍 市立大学 国際共同研究成果報告会

☎7月18日(火)13時30分~14時30分

☎テーマ「海外との物流拠点を目指した下関市の現状と今後について」

☎市立大学(☎254-8613)

## 📍 ごみ出しに困っていませんか(ふれあい収集)

ごみ出しが困難な世帯に、燃やせるごみの戸別収集を行っています。

☎次の①~⑥のいずれかに世帯全員が該当し、ごみ出しが困難で、近隣の方等の協力を得ることが困難な世帯

①65歳以上で要介護度2以上

②75歳以上で①と同居の介護者

③65歳以上で要介護度1 ※世帯にホームヘルプサービス(理美容のみを除く)を受けている方がいる場合

④身体障害者手帳1、2級(肢体不自由、視覚障害のみ) ⑤療育手帳A、B

⑥精神障害者保健福祉手帳1、2級

☎☎電話でクリーン推進課へ。

☎☎クリーン推進課(☎251-1194)

## 📋 実年・熟年・寿年 いい歯のコンクール下関大会

市内在住の50歳以上の方で自分の歯が20本以上ある方(治療した歯が数本あっても可)

☎8月6日(日)10時~12時

☎新下関保健センター

☎歯科検診、表彰式

☎☎7月31日(月)までに、電話で各歯科医院か下関市歯科医師会事務局(☎234-8020)へ。

☎健康推進課(☎231-1408)

## 📋 ひきこもり相談会

☎ひきこもりの問題で悩む本人か家族  
☎①7月26日(水) ②8月23日(水)

13時30分~16時

☎市役所本庁舎西棟3階相談室

☎各3人(先着順) ☎①7月24日(月) ②8月21日(月)までに電話で。

☎健康推進課(☎231-1419)

## 📋 マダニ類による感染症にご注意を

マダニ類の活動は、春から秋にかけて盛んで、SFTS(重症熱性血小板減少症候群)などの病気を媒介することがあります。

▷草むらややぶなどに入る時には長袖、長ズボンなどを着用し、肌の露出を少なくしましょう。

▷マダニ類にかまれた場合、自分でつぶしたり無理に取ろうとしたりせず、そのままの状態ですぐに皮膚科などの医療機関を受診し、処置を受けてください。かまれた後に発熱などの症状が出た場合も医療機関を受診してください。

☎保健医療政策課(☎231-1530)

## 📍 国民健康保険証(兼高齢受給者証)を更新します

現在の国民健康保険証の有効期限は、7月31日です。

新しい保険証を7月31日までに簡易書留で郵送します。

「国民健康保険証の更新について」のはがきが届いた方は、保険年金課か管轄の総合支所で更新を。

☎保険年金課(☎231-1930)

各総合支所市民生活課

## 📍 国民健康保険 限度額認定証の更新を

有効期限が7月31日までの「標準負担額(入院時食事代)減額認定証」、「限度額適用認定証」をお持ちの方で、8月以降も引き続き認定証が必要な場合は、更新手続きが必要です。

※更新案内の送付はありません

※申請にはマイナンバーの記入が必要です ※郵送申請可

☎国民健康保険証、本人確認書類

☎7月3日~8月31日に保険年金課、各総合支所市民生活課、本庁各支所へ。

☎保険年金課(☎231-1668)

## 📍 後期高齢者医療 限度額認定証を更新します

現在の「限度額適用認定証」、「限度額適用・標準負担額減額認定証」の有効期限は、7月31日です。

8月以降も該当する方には、新しい認定証を7月末までに郵送します。

※世帯の所得状況が確認できない方は自動更新できません

☎保険年金課(☎231-1306)

各総合支所市民生活課

## 📋 7月28日は日本肝炎デー

肝臓病の中で最も多いのが、肝炎ウイルスの感染が原因で発症するウイルス性肝炎です。

感染しても初期には特に症状がなく、感染に気が付かない場合がほとんどです。自覚症状はなくても、肝臓の炎症が続くと肝臓の機能が低下し、命にかかわる病気に進行する恐れがあります。

これまで検査を受けたことがない方は、ぜひ一度検査を受けましょう。

☎健康推進課(☎231-1935)



## 「社会を明るくする運動」 7月は強調月間

「社会を明るくする運動」は、すべての国民が、犯罪や非行の防止と罪を犯した人たちの更生について理解を深め、犯罪や非行のない地域社会を築くための全国的な運動です。みんなで、より安心・安全な社会を目指しましょう。

☎福祉政策課(☎231-1418)  
☎各総合支所市民生活課



## 青少年に愛のひと声を

7月は青少年の非行・被害防止全国強調月間です。インターネットや携帯電話の普及で子どもたちがさまざまな危険にさらされています。子どもたちを被害から守り、青少年による非行を未然に防止するためには社会全体で取り組む必要があります。地域の皆さんの温かい見守りと、愛のひと声の実践をお願いします。

☎生涯学習課(☎231-7968)

## ご存じですか 行政相談委員

4月1日付けで総務大臣から新たに行政相談委員が委嘱されました。国の出先機関の仕事などに関する苦情や要望を受け付け、関係機関に対する通知や助言等を行っています。相談は無料で、秘密は厳守します。

☎山口行政監視行政相談センター(☎083-922-1591) ☎市民相談所



## 夏の交通安全県民運動

夏季は、暑さによる注意力の減退、夏休みに入ってからの子どもたちの解放感に加え、レジャーの活発化、観光客の増加などから、交通事故の多発が懸念されます。交通ルールの順守と正しい交通マナーの実践を習慣付け、交通事故の防止を。

☎7月11日～20日  
☎生活安全課(☎242-0797)

## インターネット公売

▷公売財産＝動産等・不動産  
▷申込期間＝7月21日13時～31日23時  
▷せり売り期間(動産等)＝8月7日13時～9日23時  
▷入札期間(不動産)＝8月7日13時～14日13時

☎納税課(☎231-1170)



## 自衛官等募集

●一般曹候補生 ☎18歳以上33歳未満の方 ☎試験日＝9月15・16日のいずれか1日 ☎9月5日(火)まで。  
●航空学生(航空・海上) ☎▷航空＝18歳以上21歳未満の方 ▷海上＝18歳以上23歳未満の方 ☎試験日＝9月18日(月) ☎9月7日(木)まで。  
●自衛官候補生 ☎18歳以上33歳未満の方 ☎試験日＝通年  
☎自衛隊下関出張所(☎223-3935)  
☎総務部総務課

## 狩猟免許試験と 受験者のための講習会

☎県内在住の20歳(網猟、わな猟は18歳)以上の方  
①狩猟免許講習会  
☎7月29日(土)9時～16時  
②狩猟免許試験  
☎7月30日(日)9時～16時  
☎阿部アブニール  
☎☎①山口県猟友会(☎083-924-3517) ②下関農林事務所(☎766-1182)へ所定の申請書を。  
☎有害鳥獣対策室(☎231-1262)



## 公共下水道への接続工事 (排水設備工事)をしましょう

公共下水道の供用開始後は、その区域にお住まいの方には水生化とすることが法律で義務付けられています。汚水を下水道に排水することで、周辺環境も含めて生活環境が快適になりますので、宅内の排水設備工事をお願いします。

※排水設備工事は下関市下水道排水設備指定工事店でないとできません  
☎上下水道局下水道整備課(☎231-1363)、北部事務所(☎772-4028)

## 市・県民税の普通徴収 第1期納期限は6月30日です

令和5年度の納税通知書を6月1・9日に発送しています。まだ納付が済んでいない方は、お忘れの納税通知書がないか再度確認を。地方税法第20条により、宛先不明などで市役所に返戻されたものを除いて、発送した納税通知書は納税義務者のもとに届いたものと見なされます。毎年納税通知書が届いていて今年度はまだ見ていないという方はご注意ください。

☎市民税課(☎231-1916)

## 競争入札参加資格審査申請 期間は7月7日までです!

☎市・上下水道局・ボートレース企業局が発注する物品購入(修繕)、業務委託等の競争入札への参加を希望する方  
☎10月1日～令和7年12月31日に、競争入札への参加を希望する方の資格審査申請を受け付けます。  
☎7月7日(金)までに競争入札参加資格申請受付システム(インターネット)で申請し、郵送で申請書類を契約課(〒750-8521南部町1番1号)へ。  
※詳しくは市HPで確認を  
☎契約課(☎231-3138)

## 市民病院のボランティア募集

☎健康でボランティア活動に興味のある方(年齢・性別不問)  
☎▷外来(外来患者の案内・代筆・介助等)＝希望する曜日の8時45分～11時15分  
▷緩和ケア病棟(病棟の花の手入れ、行事のお手伝い等)＝希望する曜日の10時30分～11時30分  
※2カ月に一度、院内ボランティアが集合し話し合う会議があります。その他、職員と同様に健康診断や予防接種を受けることができます  
☎電話で市民病院へ。  
☎☎市立市民病院(☎231-4111)

## 西部高等産業技術学校 オープンキャンパス参加者募集

職業訓練の見学だけでなく、実際に体験ができます。複数体験もOK。  
☎中学生・高校生と保護者、一般求職者  
☎7月23日(日)13時～16時  
☎7月18日(火)までに、QRコードからか、所定の申込書を西部高等産業技術学校(〒752-0922千鳥ヶ丘町21番3号 ☎248-3508)へ。  
☎☎西部高等産業技術学校(☎248-3505)  
☎産業立地・就業支援課



## 毎月勤労統計調査特別調査 にご協力を

7月31日を基準日として、賃金や労働時間、雇用の状況を調査します。7月下旬から8月にかけて、統計調査員が訪問しますので、調査への回答をお願いします。

☎常用労働者数1人～4人の事業所  
☎県統計分析課(☎083-933-2654)  
☎総務部総務課

## 下関にあったらいいな！

こんにちは！

市立大学SCU～地域魅力拡散し隊～です！

今回は市大生123人に下関にあったらいいなと思うものを聞いてみました！

結果としては、**バッティングセンター**や**バス**などができる場所、遊園地などの**アミューズメント施設**が1位となりました。体を動かして遊べる施設がたくさんあるとうれしいですね！

2位では、**ショッピングモール**や**アウトレットモール**などが欲しいという声が多くありました。ファッションやコスメ・アニメなど、趣味に関するお店がたくさんそろった施設があれば、お休みの日に友達とショッピングできちゃいますね！



下関にあったらいいなと思うもの

1位	アミューズメント	38票
2位	商業施設	34票
3位	飲食	31票
4位	イベント	11票
5位	その他	9票

その他にも、カフェや**音楽フェス**、**グランピング施設**、**犬カフェ**、**コワーキングスペース**などの声がありました。

一方で、**路面電車**や**レンタル自転車**、**セグウェイ**などの乗り物への意見もいくつか見られました。

今回アンケート調査に答えてくれた約50%の方が、まだ下関に来たばかりの1年生だったのは少し反省です…。

下関には良いところがたくさんあるので、春から下関に来た方は、たくさん魅力を見つけてみてくださいね！

市大生123人に聞きました！

齋藤 洸輝 さん

梶 向希 さん

堀 波月 さん

## 読者の便利り

市報の感想や絵手紙・イラストをお寄せください

方言ステッカー  
プレゼント！ \ 非売品！



市報の特集などへの感想、ご自身で描いた**絵手紙**をお寄せください。イラストも大歓迎です！ご応募いただき、住所と氏名の記載がある方へ「**せきまる方言ステッカー**」をプレゼント！

※内容・個人情報は本紙への掲載、プレゼントの発送のみに使用します  
※氏名掲載不可の方は、**匿名希望**と記載してください

▽はがきからのご応募

〒750-8521 南部町1番1号  
下関市広報戦略課宛

▽QRコードからのご応募



感想



絵手紙

☆大学生の目線で見る長府の街歩き、楽しかったです。コイに餌をあげられる場所があるなんて知らなかったです。私も行ってみたいと思いました。(下関のアントニオ・バンデラスさん)

☆次世代ヒーローと仕事図鑑を、いつもわくわくしながら見ています。人工ボデイを作る方や、水先人とか、こんな仕事があるんだと驚きます。下関らしい仕事をもっと知りたいので、掘り下げてもらえると嬉しいです。6月号次世代ヒーローの山本耕大さん、将棋のプロを目指しているのが良いですね。(ゲレンデのプリンスさん)

村岡恵子さん



かなぴんさん



芳昭さん

☆詳細でわかりやすく、市の動向がよくわかります。(中川)

# 市民のひろば



◆掲載記事は、市の主催ではありません。自身の責任で参加してください。  
◆内容を変更する場合があります。最新情報は問い合わせてください。

▼1日 介護予防のためのサロン(10時)市立大学/1200円/☎2536922  
▼11・15・18・27日 聞くだけの参加も自由な「読書ソムリエ」持ち寄り本の集い(13時30分)1日:川中公民館、11日:彦島図書館、15日:中央図書館、18日:勝山公民館、27日:

小月公民館/無料/☎090-6848-6680)

▼2・8・9日 相続・不動産・財産管理の悩み無料相談会(10時~17時)全国相続協会下関相談室/☎090-906660575)

▼8・22日 空き家・相続相談(10時30分~16時)シーモール1階エスカレーター下/無料/☎250-6647)

▼9日 井戸端読書会(10時)中央図書館4階/無料/☎090-4570-2950)

▼9日 下関ウォーキング協会例会(10時10分)小月駅集合/500円/☎090-52670915)

▼13日 社労士による無料年金相談(13時~16時)長府公民館/☎090-133994791)

▼13・20日 金融機関が融資をする上で企業を評価するポイント「無料電話相談会」(10時~19時)☎258-5452)

▼15日 長州街道吉田ガイドウォーク(10時)吉田公民館/300円/☎090-489998898)

▼16日 スピリチュアルイベント Heart Happiness(10時~16時)旧下関英国領事館ギャラリー/無料/☎080-1907-7572)

▼16・30日 FCBバレーン下関試合情報(16日12時、30日

13時)乃木浜総合公園天然芝グラウンド/無料/☎282-8011)

▼17日 保護犬猫譲渡会(13時~16時)トリミングショップ Margo(長府浜浦町)/入場無料/☎080-39141800)

▼22日 みんなの認知症予防ゲームリーダー養成講座&フオーアアップ研修(9時30分)市社会福祉センター4階大ホール/3000円/☎090-90643044)

▼22・23日 北九州下関フェニックス試合情報(14時)オーヴイジョンスタジアム下関/大人1500円、高校生以下500円/☎093-6145777)

▼23日 バレエシャッツ10周年記念コンサート(14時)市民会館大ホール/無料/☎090-7991-8908)

▼23日 歴史Xエンターテインメント下関・関門海峡の魅力の世界へ!(14時)蜷遊苑多目的ホール(長府侍町)/1500円/☎080-17409243)

▼25日~30日 美術グループ 権展(9時30分~17時)市立美術館/無料/☎286-5886)

▼29日 盲導犬ボランティア・エールの会20周年記念講演(13時)しものせき市民活動センター多目的ホール/無料/☎090-6838-6312)

## 信頼人口を増やすきっかけに

六連島 宮城 宏明 隊員



六連島地域おこし協力隊の宮城です。着任後から、島の方との関係性の構築に努めながら、今は島外の方が島に足を運ぶきっかけ作りもしています。

4月、島おこしのために歌手牟田裕さんが主催した「灯台と桜のコンサート」に携わりました。180人の方が来島。島の方にも喜んでいただきました。6月4日には、みんなで記念日登録をした「六連の日」に、ちなんだイベントを開催。半年前から六連島自治会の方と話し合いを重ね、関門海峡日本遺産協議会の方や、元下関市地域おこし協力隊で栄養士の新野さんなどと準備をしてきました。当日は島内外から約140人が参加。初めて島に来てくれた若い方たちがおられたのが、うれしかったです。



交流会で振る舞ったのは、島のひじきの良さが味わえる新野さん考案のひじきご飯とひじきコロケ。「芋の苗植え体験」や「島一周クルーズ&漁業見学」、「#関門のすたるじっくフォトウォークin六連島」といった体験も企画しました。アンケートでは「島の方が温かかった」という感想を多く頂きました。今回のテーマは「信頼人口を増やす」こと。そのきっかけ作りができ、六連島の魅力を感じていただける、笑顔あふれるイベントになったと思います。多くの方の協力のおかげでこのようにことができ、感謝とうれしさが込み上げてきました。



## 9月号の情報募集!

7月20日(木)までに所定の申込用紙を広報戦略課へ。用紙は広報戦略課へ。掲載できる記事は、申し込み不要で参加できる催しに限ります。応募者多数の場合は抽選。



## 下関市・北九州市 関門新連携へ

5月30日、北九州市の関門海峡ミュージアムで、12年ぶり14回目となる両市長会談が行われました。会談では、「関門新連携」のスローガンの下、連携をより強化していくことを確認。「関門海峡光の架け橋メガトリップエリア構築事業」や「関門橋開通50周年記念イベントの共同開催」など、観光や交流の活性化に向けた取り組みについて、活発な意見交換が行われました。

前田市長は、「民間の力を借りながら、関門のエネルギーをさらに高めていきたい」と語りました。



## 「やまぐちローカル線 応援団」創設

県内ローカル線の利用促進を図るため、5月24日、県が「やまぐちローカル線応援団」を創設しました。山陰本線を含む県内ローカル線の維持・活性化に向けて取り組む意欲のある事業所や個人などを対象に「団員」として登録。

団員は、ローカル線に乗車して、駅舎、車窓からの風景や沿線名所、名店などの魅力をSNSで情報発信するなど鉄道の利用促進に向けた取り組みに協力・参画していきます。

詳しくは県HPから。



## 親子ふれあい広場 イベント「MiNNaDe」

5月19日、市役所内の「親子ふれあい広場」で、皆さんに知っていただくために、子育てふれあいフェスタ「MiNNaDe」が行われました。広場は子育て親子の交流や悩み相談を受けるなど、子どもの健やかな育ちを支援しています。市役所で手続き中の見守りも行っています。当日はたくさんの親子連れが訪れ、木のボールプールやパネルシアター、ハイハイレースを楽しみ、個別相談も行われました。「工夫されたおもちゃは大人も楽しかった」「絵本のリユースがありがたかった」との声がありました。



## くじら産業DVD完成

下関くじら食文化を守る会が、捕鯨船の修繕や鯨肉加工などの鯨関連産業に焦点を当てた、中学生向け啓発DVD「くじら産業の街下関」を制作。このDVDは、市内の中学校、中央図書館などに寄贈されています。

DVDを監修した市立大学岸本特命教授は「産業という新しい切り口でくじらの街・下関を知っていただければうれしいです。撮影にご協力いただいた方のくじらに対する熱い思いは、短く編集するのに苦労したほどです」と話してくれました。





きじまさな  
**木嶋咲花** さん

第33回 MOA美術館  
全国児童作品展 書写の部  
「農林水産大臣賞」受賞

一点一画にこだわって  
妥協は一切なし

**M** OA美術館全国児童作品展書写の部応募総数5万3,215点の中から、唯一の農林水産大臣賞を受賞した勝山小学校6年生の木嶋咲花さんをご紹介します。

木嶋さんが書道と出会ったのは、6歳の頃。母親の勧めで書道教室に通い始めます。「お手本をよく見て、字のバランスや筆の運び方を教わりながら練習しています」と、ここまではよくある話。木嶋さんが全国で表彰される

までに上達した<sup>ひげつ</sup>秘訣。それは、「これだ」と思うまで一切妥協をしないこと。

指導する豊田春園先生は、「基本がしっかりできていて、字にクセがない。熱心で、センスもあって、努力家。気に入らないとね、妥協できないみたいです」と、教え子の成長がうれしそうです。

「将来の夢は書家。これからも先生に教わって、努力をして、もっと上達したいです」夢をつかむその日まで、木嶋さんが手を緩めることはありません。

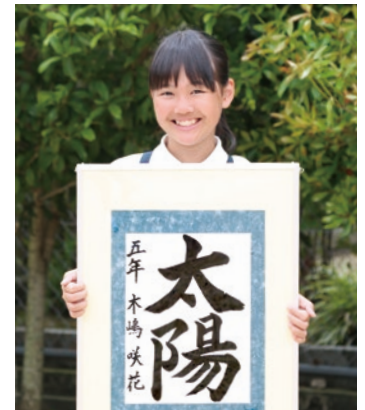

※写真はイメージです

## 関門海峡を 飛ぶ！ メガジップライン



市長コラム /  
**希望の風**  
市長の部屋

まだまだ実現にはハードルがいくつも存在しますが、今回は国が私たちの夢を後押ししてくれたという大きな大きな前進を皆さんと共有したく、市長コラムのテーマとさせていただきます。

「乗ってみたい、一目見てみたい」と、多くの観光客が下関を目指して訪れることでしょうか。

この大きな夢にチャレンジしているのは、下関の事業者KMアドベンチャー。「そんな夢みたいな話…できたらすごいけど…実際どうなの？」と言われてきましたが、このたび国土交通省中国運輸局から、将来構想として発表されたのです。この事業が完成すれば、国内で最長の1740m、国際航路をまたぎ、最高速度は時速100kmにも到達するスーパーアトラクションが下関に誕生することになります。きっと世界中から

「関門ジップライン構想です！」ジップラインとは、ワイヤーロープに滑車をかけ、高低差を利用して人が滑り降りるアウトドアアクティビティ。世界各地の遊園地やテーマパークなどに設置されています。その話がなんと、火の山から対岸の門司まで、関門海峡の上空を一気に滑り降りる計画として動き始めているのです。

皆さんこんにちは！ 前田晋太郎です。今月は、日本列島で最近話題沸騰中の下関案件をお伝えします。耳にしたことがある方もいると思います。そうです、「関門ジップライン構想です！」



▲高原さんのお母さんの持ち物。  
手話を始めたきっかけの1つ。

### 手話との出会い

学生の頃から、市民手話講習会や手話サークルに参加し、聴覚障害者の方と触れ合う機会がありました。手話を使う方は、外見からは分かりませんが、身近にたくさんいることを知って驚きました。

### 仕事で大事なこと

相手の考えや想いを、正しくつかむことが大事です。話し方には個性があり、語彙力も人それぞれ。また、コミュニケーションはいつも順序立てて説明することばかりではありません。日本語も手話も同じだと思います。

### 仕事のやりがい

聴覚障害者の方から、お困り事の相談を受けることがあります。解決に向けて、その方が「次の行動」ができるように専門機関へ橋渡しをします。私一人の力ではないですが、聴覚障害者の生活の質を上げる支援ができたとき、やりがいを感じます。



しゅわ つうやくし  
**手話通訳士**

たかはら かずみ  
**高原 和美さん**  
しものせき しゅつしん  
下関市出身

# 仕事図鑑



このページは、小・中学生、高校生を対象に市内で働く人・職業を紹介しています。先輩たちのメッセージを参考に、未来の自分を探してみませんか。

### 下関で広がる理解

医療や福祉の通訳現場では、聴覚障害者のために医師が大きく口を動かし、図や模型を使い病状等を伝える姿や、スタッフの手話を覚え、会話を楽しむ姿を見る機会が増えました。その光景を見ると、とてもうれしくなります。聴覚障害者と多くの時間を過ごしているのは、こうした周囲や日常生活で出会う人。手話通訳士が接するのは生活のほんの一部分ですが、手話でお手伝いをする事で「両者をつなぐ」という大切な役割をこれからも果たしたいです。**生きた手話を学んでほしい！**手話通訳士がいなければコミュニケーションができないわけではありません。今は手話の動画や本がたくさんありますが、ぜひ下関の聴覚障害者と出会っていただけると嬉しいです！聴覚障害者の方は、過去の出来事や自身の感情を表情豊かに伝えてくれます。その素晴らしい手話表現は、まるでその場にいるかのような感覚になります。手話での会話は楽しいですよ。

1つでもいいです。  
皆さんも手話を覚え  
てみませんか？



「ありがとう」を手話で表現



定例記者会見での手話通訳

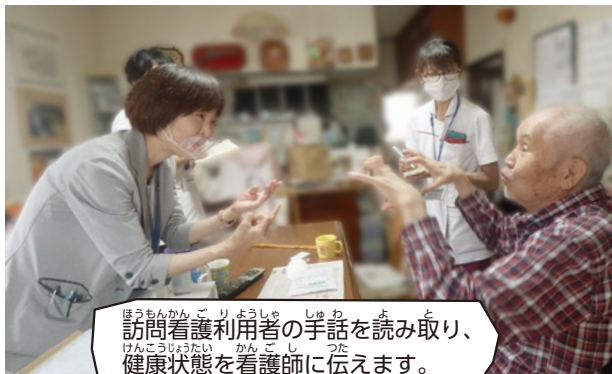

訪問看護利用者の手話を読み取り、  
健康状態を看護師に伝えます。



# JDSFブレイキン山口

若者に人気があるブレイキンは、パリオリンピックの新種目になるなど、今注目を浴びています。そのような中、大会などで優勝者を輩出しているJDSFブレイキン山口。チームの目指すものとは。

ブレイキンの力で下関に活気を

国内トップクラスのダンサーが下関に集結した日

ブレイキンは、DJがかける曲に合わせて即興で踊るバトルです。踊りながら技を決め、創造力も重要視されます。2024年パリオリンピックの新種目になれば、5年後には国体種目になることが決定しているブレイキン。

その世界最高峰バトルイベントの日本大会決勝が昨年、下関で行われました。国内トップクラスのダンサーが海峡メッセに集結。熱いバトルが繰り広げられ、その様子が世界中のダンサーに発信されました。



▲ブレイキンバトルイベント日本大会決勝

始まりは1年半ほど前。決勝の会場を決めるときに『下関には武蔵と小次郎が決闘をした場所がある』いうことで盛り上がり、ブレイキンのみんなが下関にやってきました。こう話すのはJDSFブレイキン山口の部長北脇琢也さんです。

勝ち負けではない広がり

北脇さんは、中学2年生の時、馬関まつりでストリートダンスを見たのをきっかけに、ダンスの世界に入り込みます。高校卒業を機に、大阪、神奈川のブレイキンの聖地といわれる場所で修行を積みました。その結果、北脇さんはブレイキンで全国的にも評価されるまでに登り詰めていましたが、10年前、ブレイキンで下関を盛り上げようと帰関。今は家業の傍ら、下関をはじめ、小野田や防府でブレイキンを子どもたちに教えています。子どもたちは、頭を床に押し当てて回るなど、難しい技も軽々とこなします。

10年間子どもたちに教えてきた北脇さんは、想いをこう語ります。『上手くなりたい』



## Linked Instagram インスタグラム

市報×インスタグラム連動企画  
フォロワーの皆さんが投稿した下関  
の魅力が伝わる写真をご紹介します

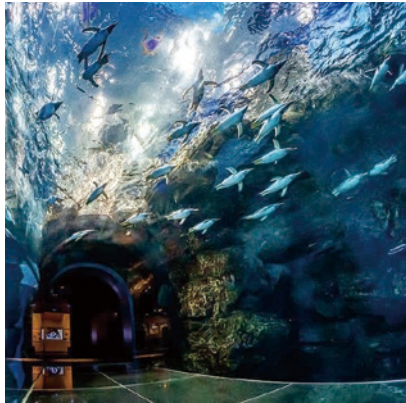

❤️ 🔍 📍 @kassfactedさん



❤️ 🔍 📍 @hikoshimachikuさん



❤️ 🔍 📍 @shn9251さん

The Tunnels In And Around Shimono Seki

## Editor's note

## 編集後記

◆私の第三言語は南米仕込みのスペイン語ですが、ついに手話言語がその座を奪いに来たようです。ジェスチャーみたいで簡単ですよ。西村 ◆ブレイキンの子どもたち、かっこよくて、生き生きして、楽しそうなんです。ぜひお祭りなどでご覧ください。踊りたくなります。廣野 ◆関門海峡を渡りたい。歩いて？ 電車に乗る？ 車？ 船？ 新幹線？ あ、メガジップラインもあるよね。そんな未来が待ち遠しいです。宮村



◀「ブレイキンでは、2枚のレコードを使って、DJが曲をアレンジします。大きな大会でDJの動きを何時間も観察しながら技術を学びました」と北脇さん。

▶山村天将くん(4歳)は、4人兄弟みんなブレイキンをしています。ダンスフロアに改装された自宅の一室で、365日約2時間の練習を、兄弟で積んでいます。今年初めて出場した大会で優勝しました。



▲みんなで円を作り、その円の中央に飛び込み、ダンスを披露します。「初めての子でも、これがきっかけでブレイキンが楽しくなります」と北脇さん。

『大会で優勝したい』という想いでコツコツ努力することで、肉体的、精神的に鍛えられます。そして、みんなで切磋琢磨して、楽しんで、協力し合ったりします。そのことでコミュニティが広がり、下関市にどんどん活気が出て、もっと良い街になればと思います。ただ大会で終わるだけではなく、勝ち負けだけでなく、その中に広がりのようなものが生まれるといいですね。ブレイキンをやっている子どもたちや保護者、先生たちがどんどん増えて集まると、ものすごい力になるんです。その力をこれから、下関市や山

口県に役立てられるようなことをしていきたいと思っています」

百間は 一見に如かず!

◆JDFブレイキン山口が  
出場予定のイベント

7月8日 KANMON DANCE  
WAVE 2023

(詳細11ページ)

7月23日 かつやまかつば夏まつり  
(詳細9ページ)

◆Red Bull HP

世界に配信されたブレイキンバトルイベントの日本大会決勝の動画や下関を舞台にしたPVも必見です。

(配信が停止される場合がございます)



# 7月の日曜・祝日当番医

\*受診前に必ず各医療機関に問い合わせを  
(内)は内科も診療科目

科目	地区	日	2	9	16	17	23
小児科	全 市		スマイルキッズ 小月駅前 ☎281-1000	あやらぎこども 綾羅木本町 ☎251-6666	(内)黒川 吉見本町 ☎286-2057	青葉こども 秋根南町 ☎256-1622	うめだ 長府東待町 ☎245-5390
内 科	小 月 府		なかむら 清木鞍馬 ☎282-0100	光風園病院 長府才川 ☎248-0254	王司病院 王司本町 ☎248-3631	おぐす 小月茶屋町 ☎281-1123	柏 村 長府小田本町 ☎248-5333
	新下 関北 部 浦		岡 野 川中豊町 ☎255-5670	い な 伊倉新町 ☎250-8704	武久病院 武久町 ☎252-2124	やまおか 梶栗町 ☎262-1233	三 井 山の田中央町 ☎252-3159
			水 町 綾羅木本町 ☎251-6116	中 島 田倉 ☎257-3333	大 下 形山みどり町 ☎257-0088	ごとう 秋根南町 ☎263-3120	い け だ 一の宮町 ☎263-3311
	中央部 彦 島		ふ ぐ の 赤間町 ☎222-8008	ひらの 幸町 ☎223-7604	長 岡 田中町 ☎223-5050	あ や め 本町 ☎228-1024	下関リハビリ病院 今浦町 ☎232-5811
外 科	全 市		佐 島 田中町 ☎222-2321	下関さくら 有富 ☎257-7767	しのはら 一の宮町 ☎257-1119	織 田 中之町 ☎222-5643	螢 金比羅町 ☎223-8000
整形外科	全 市		下 田 彦島江の浦町 ☎266-6228	喜 多 豊前田町 ☎222-1738	新 田 安岡本町 ☎258-5351	山 口 彦島江の浦町 ☎267-6699	長 井 清木鞍馬 ☎283-1661
婦人科	全		済生会下関総合病院(婦人科) 安岡町 ☎262-2300	さいとう 細江町 ☎228-0753	お が た 赤間町 ☎223-5080	藤 野 大学町 ☎252-2200	や か べ 秋根西町 ☎257-0303
眼 科	市	午前中	こ ん 熊野町 ☎250-1008	福 村 綾羅木本町 ☎242-2770	ウ エ ズ 秋根南町 ☎257-0002	あ さ の 梶栗町 ☎258-0771	網 野 竹崎町 ☎224-0381
耳鼻科		午後	よ ね だ 長府中浜町 ☎245-2930	岡 垢田町 ☎252-1075	か げ や ま 一の宮町 ☎263-3200	ひ ろ せ 上田中町 ☎227-2356	し み ず 彦島江の浦町 ☎266-5100
菊川・豊田 豊浦・豊北	市	午前中	藤 井 豊北町滝部 ☎782-0566	小 田 豊田町殿敷 ☎766-0109	重 本 豊浦町黒井 ☎774-4353	重本病院 豊浦町黒井 ☎772-0014	二武整形・リウマチ 豊浦町吉永 ☎772-0835
		午後	い し い 稗田中町 ☎251-1122	中 島 岬之町 ☎224-0588	廣 田 安岡町 ☎258-4181	大 坪 垢田町 ☎255-3935	中 山 豊浦町川棚 ☎772-0193

科目	地区	日	30	8/6	8/11	
小児科	全 市		石川ファミリー 伊倉新町 ☎249-5830	ひこしまこども 彦島江の浦町 ☎267-0300	(内)吉本 向洋町 ☎222-9390	<p><b>*発熱受診は必ず電話で確認を</b></p> <p>*小児科、内科、外科、整形外科、婦人科の診療時間=9時~18時。ただし、豊浦地区は17時まで</p> <p>*歯科の診療時間=9時~12時</p> <p>*当番医はやむを得ない事情で交代することがあります。確認は②の救急医療電話相談で</p> <p><b>■ 救急医療情報</b></p> <p>①下関市夜間急病診療所(大学町二丁目) 毎日19時~23時/☎252-3789</p> <p>②救急医療電話相談(医療機関案内) 毎日24時間/ ☎#7119 または ☎083-921-7119</p> <p>③小児救急医療電話相談 毎日19時~翌朝8時/ ☎#8000 または ☎083-921-2755</p> <p><b>■ 当番医ホームページ</b></p> <p> 医師会  歯科医師会</p>
内 科	小 月 府		長府病院 長府中之町 ☎245-1131	しものせき内科 王司上町 ☎249-2288	岡 病 院 小月本町 ☎282-0070	
	新下 関北 部 浦		のうまる 羽山町 ☎231-3310	すぎはら 古屋町 ☎253-1368	ひまわり 形山みどり町 ☎242-1570	
			ひろやま 山の田本町 ☎254-2202	川田じゅんこ 川中豊町 ☎254-3520	五十嵐 幡生本町 ☎252-0733	
	中央部 彦 島		領 家 細江町 ☎250-7321	森山病院 宮田町 ☎231-0781	西 川 上田中町 ☎222-7600	
外 科	全 市		長府病院 長府中之町 ☎245-1131	門 脇 宮田町 ☎223-2131	松 井 丸山町 ☎232-2255	
整形外科	全 市		あきの 秋根本町 ☎256-2851	長府みらい 長府才川 ☎248-1666	森 山 幡生本町 ☎251-2650	
婦人科	全		野 口 梶栗町 ☎258-2277	井 町 秋根南町 ☎263-3070	藤 野 大学町 ☎252-2200	
眼 科	市	午前中	まつもと 羽山町 ☎228-5555	こ ん 熊野町 ☎250-1008	青 木 安岡本町 ☎262-1770	
耳鼻科		午後	ひがしえき菜のはな 羽山町 ☎242-1287	し ん 三河町 ☎250-3387	よ ね だ 長府中浜町 ☎245-2930	
菊川・豊田 豊浦・豊北	市	午前中	藤 本 豊浦町川棚 ☎772-3333	しんむら 豊浦町小串 ☎774-3535	ふじかわ 豊浦川棚 ☎774-2224	
		午後	さ の 山の田東町 ☎252-0008	山 本 秋根南町 ☎256-1482	鈴 木 赤間町 ☎222-5642	

広告