

第 3 回 定 例 会

議案第 1 0 7 号

令和 4 年度下関市一般会計歳入歳出決算の認定について

令和 4 年度下関市一般会計歳入歳出決算について、地方自治法（昭和 2 2 年法律第 6 7 号）第 2 3 3 条第 3 項の規定により、監査委員の意見を付けて、本市議会の認定に付する。

令和 5 年 8 月 3 0 日

下関市長 前 田 晋 太 郎

提案理由

決算の認定を求めるため。

令和 4 年度下関市港湾特別会計歳入歳出決算の認定について

令和 4 年度下関市港湾特別会計歳入歳出決算について、地方自治法（昭和 2 2 年法律第 6 7 号）第 2 3 3 条第 3 項の規定により、監査委員の意見を付けて、本市議会の認定に付する。

令和 5 年 8 月 3 0 日

下関市長 前 田 晋 太 郎

提案理由

決算の認定を求めるため。

令和 4 年度下関市臨海土地造成事業特別会計歳入歳出決算の認定
について

令和 4 年度下関市臨海土地造成事業特別会計歳入歳出決算について、地方自治法（昭和 2 2 年法律第 6 7 号）第 2 3 3 条第 3 項の規定により、監査委員の意見を付けて、本市議会の認定に付する。

令和 5 年 8 月 3 0 日

下関市長 前 田 晋 太 郎

提案理由

決算の認定を求めるため。

令和 4 年度下関市渡船特別会計歳入歳出決算の認定について

令和 4 年度下関市渡船特別会計歳入歳出決算について、地方自治法（昭和 2 2 年法律第 6 7 号）第 2 3 3 条第 3 項の規定により、監査委員の意見を付けて、本市議会の認定に付する。

令和 5 年 8 月 3 0 日

下関市長 前 田 晋 太 郎

提案理由

決算の認定を求めるため。

令和 4 年度下関市市場特別会計歳入歳出決算の認定について

令和 4 年度下関市市場特別会計歳入歳出決算について、地方自治法（昭和 2 2 年法律第 6 7 号）第 2 3 3 条第 3 項の規定により、監査委員の意見を付けて、本市議会の認定に付する。

令和 5 年 8 月 3 0 日

下関市長 前 田 晋 太 郎

提案理由

決算の認定を求めるため。

第 3 回 定 例 会

議案第 1 1 2 号

令和 4 年度下関市国民健康保険特別会計歳入歳出決算の認定について

令和 4 年度下関市国民健康保険特別会計歳入歳出決算について、地方自治法（昭和 2 2 年法律第 6 7 号）第 2 3 3 条第 3 項の規定により、監査委員の意見を付けて、本市議会の認定に付する。

令和 5 年 8 月 3 0 日

下関市長 前 田 晋 太 郎

提案理由

決算の認定を求めるため。

第 3 回 定 例 会

議案第 1 1 3 号

令和 4 年度下関市土地取得特別会計歳入歳出決算の認定について

令和 4 年度下関市土地取得特別会計歳入歳出決算について、地方自治法（昭和 2 2 年法律第 6 7 号）第 2 3 3 条第 3 項の規定により、監査委員の意見を付けて、本市議会の認定に付する。

令和 5 年 8 月 3 0 日

下関市長 前 田 晋 太 郎

提案理由

決算の認定を求めるため。

第 3 回 定 例 会

議案第 1 1 4 号

令和 4 年度下関市観光施設事業特別会計歳入歳出決算の認定について

令和 4 年度下関市観光施設事業特別会計歳入歳出決算について、地方自治法（昭和 2 2 年法律第 6 7 号）第 2 3 3 条第 3 項の規定により、監査委員の意見を付けて、本市議会の認定に付する。

令和 5 年 8 月 3 0 日

下関市長 前 田 晋 太 郎

提案理由

決算の認定を求めるため。

令和 4 年度下関市漁業集落環境整備事業特別会計歳入歳出決算の
認定について

令和 4 年度下関市漁業集落環境整備事業特別会計歳入歳出決算について、地方自治法（昭和 2 2 年法律第 6 7 号）第 2 3 3 条第 3 項の規定により、監査委員の意見を付けて、本市議会の認定に付する。

令和 5 年 8 月 3 0 日

下関市長 前 田 晋 太 郎

提案理由

決算の認定を求めるため。

令和 4 年度下関市介護保険特別会計介護保険事業勘定歳入歳出決算の認定について

令和 4 年度下関市介護保険特別会計介護保険事業勘定歳入歳出決算について、地方自治法（昭和 2 2 年法律第 6 7 号）第 2 3 3 条第 3 項の規定により、監査委員の意見を付けて、本市議会の認定に付する。

令和 5 年 8 月 3 0 日

下関市長 前 田 晋 太 郎

提案理由

決算の認定を求めるため。

令和 4 年度下関市介護保険特別会計介護サービス事業勘定歳入歳
出決算の認定について

令和 4 年度下関市介護保険特別会計介護サービス事業勘定歳入歳出決算につ
いて、地方自治法（昭和 2 2 年法律第 6 7 号）第 2 3 3 条第 3 項の規定により、
監査委員の意見を付けて、本市議会の認定に付する。

令和 5 年 8 月 3 0 日

下関市長 前 田 晋 太 郎

提案理由

決算の認定を求めるため。

令和 4 年度下関市農業集落排水事業特別会計歳入歳出決算の認定
について

令和 4 年度下関市農業集落排水事業特別会計歳入歳出決算について、地方自治法（昭和 2 2 年法律第 6 7 号）第 2 3 3 条第 3 項の規定により、監査委員の意見を付けて、本市議会の認定に付する。

令和 5 年 8 月 3 0 日

下関市長 前 田 晋 太 郎

提案理由

決算の認定を求めるため。

令和 4 年度下関市母子父子寡婦福祉資金貸付事業特別会計歳入歳
出決算の認定について

令和 4 年度下関市母子父子寡婦福祉資金貸付事業特別会計歳入歳出決算につ
いて、地方自治法（昭和 2 2 年法律第 6 7 号）第 2 3 3 条第 3 項の規定により、
監査委員の意見を付けて、本市議会の認定に付する。

令和 5 年 8 月 3 0 日

下関市長 前 田 晋 太 郎

提案理由

決算の認定を求めるため。

令和 4 年度下関市後期高齢者医療特別会計歳入歳出決算の認定について

令和 4 年度下関市後期高齢者医療特別会計歳入歳出決算について、地方自治法（昭和 2 2 年法律第 6 7 号）第 2 3 3 条第 3 項の規定により、監査委員の意見を付けて、本市議会の認定に付する。

令和 5 年 8 月 3 0 日

下関市長 前 田 晋 太 郎

提案理由

決算の認定を求めるため。

第 3 回 定 例 会

議案第 1 2 1 号

令和 4 年度下関市市立市民病院債管理特別会計歳入歳出決算の認定について

令和 4 年度下関市市立市民病院債管理特別会計歳入歳出決算について、地方自治法（昭和 2 2 年法律第 6 7 号）第 2 3 3 条第 3 項の規定により、監査委員の意見を付けて、本市議会の認定に付する。

令和 5 年 8 月 3 0 日

下関市長 前 田 晋 太 郎

提案理由

決算の認定を求めるため。

第 3 回 定 例 会

議案第 1 2 2 号

令和 4 年度下関市公債管理特別会計歳入歳出決算の認定について

令和 4 年度下関市公債管理特別会計歳入歳出決算について、地方自治法（昭和 2 2 年法律第 6 7 号）第 2 3 3 条第 3 項の規定により、監査委員の意見を付けて、本市議会の認定に付する。

令和 5 年 8 月 3 0 日

下関市長 前 田 晋 太 郎

提案理由

決算の認定を求めるため。

令和4年度 下関市決算書

- 付・決算事項別明細書
- ・実質収支に関する調書
- ・財産に関する調書

目 次

・ 決 算 書

各会計別歳入歳出決算総括表	1	頁
	(歳入)	(歳出)
一 般 会 計	3	7
港 湾 会 計	13	15
臨海土地造成事業会計	19	21
渡 船 会 計	25	27
市 場 会 計	31	33
国民健康保険会計	37	39
土地取得会計	43	45
観光施設事業会計	49	51
漁業集落環境整備事業会計	55	57
介護保険会計		
(介護保険事業勘定)	61	63
(介護サービス事業勘定)	67	69
農業集落排水事業会計	73	75
母子父子寡婦福祉資金貸付事業会計	79	81
後期高齢者医療会計	85	87
市立市民病院債管理会計	91	93
公債管理会計	97	99

・ 決算事項別明細書

一 般 会 計 歳 入

第 1 款 市 税 .. 103	第 13 款 交通安全対策特別交付金 .. 107
第 2 款 地 方 譲 与 税 .. 103	第 14 款 分担金及び負担金 .. 107
第 3 款 利子割交付金 .. 105	第 15 款 使用料及び手数料 .. 107
第 4 款 配当割交付金 .. 105	第 16 款 国 庫 支 出 金 .. 111
第 5 款 株式等譲渡所得割交付金 .. 105	第 17 款 県 支 出 金 .. 113
第 6 款 法人事業税交付金 .. 105	第 18 款 財 産 収 入 .. 117
第 7 款 地方消費税交付金 .. 105	第 19 款 寄 附 金 .. 119
第 8 款 ゴルフ場利用税交付金 .. 105	第 20 款 繰 入 金 .. 119
第 9 款 環境性能割交付金 .. 105	第 21 款 繰 越 金 .. 121
第 10 款 国有提供施設等所在市助成交付金 .. 105	第 22 款 諸 収 入 .. 121
第 11 款 地方特例交付金 .. 105	第 23 款 市 債 .. 123
第 12 款 地 方 交 付 税 .. 107	

一 般 会 計 歳 出

第 1 款 議 会 費 … 125 頁	第 8 款 土 木 費 … 157 頁
第 2 款 総 務 費 … 125	第 9 款 消 防 費 … 167
第 3 款 民 生 費 … 137	第 10 款 教 育 費 … 169
第 4 款 衛 生 費 … 143	第 11 款 災 害 復 旧 費 … 179
第 5 款 労 働 費 … 149	第 12 款 公 債 費 … 181
第 6 款 農 林 水 産 業 費 … 151	第 13 款 予 備 費 … 181
第 7 款 商 工 費 … 155	

特 別 会 計

	(歳入)		(歳出)	
港 湾 会 計 ……………	185	頁 ……………	189	頁
臨 海 土 地 造 成 事 業 会 計 ……………	195	……………	197	
渡 船 会 計 ……………	201	……………	203	
市 場 会 計 ……………	207	……………	209	
国 民 健 康 保 険 会 計 ……………	213	……………	217	
土 地 取 得 会 計 ……………	225	……………	227	
観 光 施 設 事 業 会 計 ……………	231	……………	233	
漁 業 集 落 環 境 整 備 事 業 会 計 ……………	237	……………	239	
介 護 保 険 会 計				
(介護保険事業勘定) ……………	243	……………	247	
(介護サービス事業勘定) ……………	255	……………	257	
農 業 集 落 排 水 事 業 会 計 ……………	261	……………	263	
母 子 父 子 寡 婦 福 祉 資 金 貸 付 事 業 会 計 ……………	267	……………	269	
後 期 高 齢 者 医 療 会 計 ……………	273	……………	275	
市 立 市 民 病 院 債 管 理 会 計 ……………	279	……………	281	
公 債 管 理 会 計 ……………	285	……………	287	

・実質収支に関する調書 …………… 291 頁

・財 産 に 関 す る 調 書

1 公 有 財 産 ……………	293 頁
2 物 品 ……………	300
3 債 権 ……………	303
4 基 金 ……………	304

令和 4 年度 下関市各会計別 歳入歳出決算総括表

区 分 会 計		歳 入		歳 出	
		予 算 額	決 算 額	予 算 額	決 算 額
一 般 会 計		157,212,231,723	145,238,739,319	157,212,231,723	140,088,843,903
特 別 会 計	港 湾 会 計	8,354,626,300	7,146,219,430	8,354,626,300	7,294,348,739
	臨海土地造成事業会計	3,114,005,000	695,177,436	3,114,005,000	3,090,055,441
	渡 船 会 計	253,353,000	232,577,200	253,353,000	217,241,823
	市 場 会 計	785,541,300	900,598,515	785,541,300	754,309,408
	国民健康保険会計	31,626,662,000	32,094,074,578	31,626,662,000	31,014,328,538
	土 地 取 得 会 計	217,427,000	159,640,217	217,427,000	111,221,694
	観光施設事業会計	146,523,000	143,408,788	146,523,000	140,630,947
	漁業集落環境整備事業会計	22,080,000	22,383,629	22,080,000	20,636,362
	介護保険会計 介護保険事業勘定	29,949,051,000	28,875,248,521	29,949,051,000	28,120,335,119
	介護保険会計 介護サービス事業勘定	9,181,000	12,371,505	9,181,000	8,373,911
	農業集落排水事業会計	457,584,000	425,396,032	457,584,000	423,199,583
	母子父子寡婦福祉 資金貸付事業会計	19,321,000	58,413,152	19,321,000	14,986,243
	後期高齢者医療会計	5,545,291,000	5,145,299,018	5,545,291,000	5,003,827,814
	市立市民病院債 管理会 計	1,172,405,000	1,149,329,354	1,172,405,000	1,149,329,354
	公 債 管 理 会 計	17,512,495,000	17,511,519,645	17,512,495,000	17,511,519,645
計		99,185,545,600	94,571,657,020	99,185,545,600	94,874,344,621
合 計		256,397,777,323	239,810,396,339	256,397,777,323	234,963,188,524

(単位 : 円)

歳入歳出差引 過不足額	各会計別内訳		付記
	残額	不足額 (翌年度より繰上充用金)	
5,149,895,416	5,149,895,416		残額の中には、継続費逐次繰越財源額、繰越明許費繰越財源額を含む。
△ 148,129,309	73,833,800	221,963,109	残額は、繰越明許費繰越財源額である。
△ 2,394,878,005		2,394,878,005	
15,335,377	15,335,377		残額の中には、繰越明許費繰越財源額を含む。
146,289,107	146,289,107		残額の中には、繰越明許費繰越財源額を含む。
1,079,746,040	1,079,746,040		
48,418,523	48,418,523		
2,777,841	2,777,841		
1,747,267	1,747,267		残額の中には、繰越明許費繰越財源額を含む。
754,913,402	754,913,402		
3,997,594	3,997,594		
2,196,449	2,196,449		残額の中には、繰越明許費繰越財源額を含む。
43,426,909	43,426,909		
141,471,204	141,471,204		
△ 302,687,601	2,314,153,513	2,616,841,114	残額の中には、繰越明許費繰越財源額を含む。
4,847,207,815	7,464,048,929	2,616,841,114	残額の中には、継続費逐次繰越財源額、繰越明許費繰越財源額を含む。

令和 4 年度 下関市 一般会計 歳入決算書

款	項	予 算 現 額	調 定 額
1 市税		32,818,757,000	33,711,304,731
	1 市民税	14,409,784,000	14,746,878,832
	2 固定資産税	14,414,851,000	14,745,917,483
	3 軽自動車税	779,929,000	842,358,681
	4 市たばこ税	1,740,145,000	1,856,174,545
	5 特別土地保有税	439,000	6,598,059
	6 入湯税	26,956,000	34,920,700
	7 都市計画税	1,446,653,000	1,478,456,431
2 地方譲与税		888,448,000	852,358,334
	1 地方揮発油譲与税	186,604,000	184,661,000
	2 自動車重量譲与税	590,593,000	552,714,000
	3 特別とん譲与税	33,932,000	35,887,333
	4 森林環境譲与税	77,319,000	79,096,000
	5 地方道路譲与税		1
3 利子割交付金		37,942,000	22,782,000
	1 利子割交付金	37,942,000	22,782,000
4 配当割交付金		143,174,000	163,820,000
	1 配当割交付金	143,174,000	163,820,000
5 株式等譲渡所得割交付金		187,400,000	120,731,000
	1 株式等譲渡所得割交付金	187,400,000	120,731,000
6 法人事業税交付金		474,345,000	620,417,000
	1 法人事業税交付金	474,345,000	620,417,000
7 地方消費税交付金		6,096,141,000	6,189,754,000
	1 地方消費税交付金	6,096,141,000	6,189,754,000
8 ゴルフ場利用税交付金		47,824,000	46,527,862
	1 ゴルフ場利用税交付金	47,824,000	46,527,862
9 環境性能割交付金		121,299,000	88,905,000
	1 環境性能割交付金	121,299,000	88,905,000
10 国有提供施設等所在市助成交付金		72,319,000	69,382,000
	1 国有提供施設等所在市助成交付金	72,319,000	69,382,000
11 地方特例交付金		245,638,000	257,358,000
	1 地方特例交付金	245,638,000	245,638,000
	2 新型コロナウイルス感染症対策地方税減収補填特別交付金		11,720,000
12 地方交付税		26,657,211,000	26,835,318,000
	1 地方交付税	26,657,211,000	26,835,318,000

(単位：円)

収 入 済 額	不 納 欠 損 額	収 入 未 済 額	予 算 現 額 と 収 入 済 額 と の 比 較
32,970,867,870	65,234,836	686,416,263	152,110,870
14,377,962,509	26,274,078	351,534,405	△ 31,821,491
14,451,312,624	30,127,022	266,444,540	36,461,624
802,495,588	5,760,449	34,258,824	22,566,588
1,856,137,813		36,732	115,992,813
		6,598,059	△ 439,000
34,906,150		14,550	7,950,150
1,448,053,186	3,073,287	27,529,153	1,400,186
852,358,334			△ 36,089,666
184,661,000			△ 1,943,000
552,714,000			△ 37,879,000
35,887,333			1,955,333
79,096,000			1,777,000
1			1
22,782,000			△ 15,160,000
22,782,000			△ 15,160,000
163,820,000			20,646,000
163,820,000			20,646,000
120,731,000			△ 66,669,000
120,731,000			△ 66,669,000
620,417,000			146,072,000
620,417,000			146,072,000
6,189,754,000			93,613,000
6,189,754,000			93,613,000
46,527,862			△ 1,296,138
46,527,862			△ 1,296,138
88,905,000			△ 32,394,000
88,905,000			△ 32,394,000
69,382,000			△ 2,937,000
69,382,000			△ 2,937,000
257,358,000			11,720,000
245,638,000			
11,720,000			11,720,000
26,835,318,000			178,107,000
26,835,318,000			178,107,000

款	項	予 算 現 額	調 定 額
13 交通安全対策特別交付金		41,300,000	30,851,000
	1 交通安全対策特別交付金	41,300,000	30,851,000
14 分担金及び負担金		515,868,398	524,558,531
	1 分担金	25,533,398	15,827,015
	2 負担金	490,335,000	508,731,516
15 使用料及び手数料		3,671,064,000	4,216,845,037
	1 使用料	2,692,199,000	3,297,605,484
	2 手数料	978,865,000	919,239,553
16 国庫支出金		33,633,363,427	28,419,424,696
	1 国庫負担金	16,804,878,000	16,026,244,207
	2 国庫補助金	16,752,679,427	12,326,571,824
	3 委託金	75,806,000	66,608,665
17 県支出金		11,392,057,969	9,992,436,415
	1 県負担金	5,748,883,000	5,513,622,480
	2 県補助金	3,720,414,969	2,914,202,259
	3 委託金	1,922,760,000	1,564,611,676
18 財産収入		281,382,000	235,547,332
	1 財産運用収入	112,183,000	146,707,625
	2 財産売払収入	169,199,000	88,839,707
19 寄附金		1,029,944,000	966,947,990
	1 寄附金	1,029,944,000	966,947,990
20 繰入金		3,829,955,000	3,288,786,631
	1 特別会計繰入金	85,688,000	85,686,631
	2 基金繰入金	3,744,267,000	3,203,100,000
21 繰越金		4,729,144,929	4,729,145,363
	1 繰越金	4,729,144,929	4,729,145,363
22 諸収入		17,713,862,000	18,425,473,418
	1 延滞金、加算金及び過料	75,380,000	258,643,983
	2 市預金利子	215,000	232,863
	3 貸付金元利収入	2,538,696,000	2,320,018,052
	4 収益事業収入	13,400,000,000	13,400,000,000
	5 雑入	1,699,571,000	2,446,578,520
23 市債		12,583,792,000	7,580,592,000
	1 市債	12,583,792,000	7,580,592,000
歳 入	合 計	157,212,231,723	147,389,266,340

(単位：円)

収 入 済 額	不 納 欠 損 額	収 入 未 済 額	予 算 現 額 と 収 入 済 額 と の 比 較
30,851,000			△ 10,449,000
30,851,000			△ 10,449,000
494,914,398	5,982,732	23,677,851	△ 20,954,000
15,827,015			△ 9,706,383
479,087,383	5,982,732	23,677,851	△ 11,247,617
3,569,618,848	1,458,424	645,767,865	△ 101,445,152
2,651,476,048	1,316,804	644,812,632	△ 40,722,952
918,142,800	141,620	955,233	△ 60,722,200
28,419,424,696			△ 5,213,938,731
16,026,244,207			△ 778,633,793
12,326,571,824			△ 4,426,107,603
66,608,665			△ 9,197,335
9,992,436,415			△ 1,399,621,554
5,513,622,480			△ 235,260,520
2,914,202,259			△ 806,212,710
1,564,611,676			△ 358,148,324
186,789,111		48,758,221	△ 94,592,889
100,331,404		46,376,221	△ 11,851,596
86,457,707		2,382,000	△ 82,741,293
966,947,990			△ 62,996,010
966,947,990			△ 62,996,010
3,288,786,631			△ 541,168,369
85,686,631			△ 1,369
3,203,100,000			△ 541,167,000
4,729,145,363			434
4,729,145,363			434
17,741,011,801	37,097,319	647,387,698	27,149,801
67,901,927	5,310	190,736,746	△ 7,478,073
232,863			17,863
2,150,149,263	4,194,244	165,674,545	△ 388,546,737
13,400,000,000			
2,122,727,748	32,897,765	290,976,407	423,156,748
7,580,592,000			△ 5,003,200,000
7,580,592,000			△ 5,003,200,000
145,238,739,319	109,773,311	2,052,007,898	△ 11,973,492,404

令和 4 年度 下関市 一般会計 歳出決算書

款	項	予 算 現 額
1 議会費		564,286,000
	1 議会費	564,286,000
2 総務費		27,666,219,500
	1 総務管理費	25,405,295,500
	2 徴税費	1,126,193,000
	3 戸籍住民基本台帳費	617,295,000
	4 選挙費	365,505,000
	5 統計調査費	53,383,000
	6 監査委員費	98,548,000
3 民生費		52,071,734,579
	1 社会福祉費	27,808,232,579
	2 児童福祉費	17,339,555,000
	3 生活保護費	6,917,447,000
	4 災害救助費	6,500,000
4 衛生費		17,301,896,000
	1 保健衛生費	9,657,529,000
	2 病院費	1,143,667,000
	3 清掃費	6,113,420,000
	4 上水道費	387,280,000
5 労働費		197,829,000
	1 労働諸費	197,829,000
6 農林水産業費		6,043,233,233
	1 農業費	3,131,210,700
	2 林業費	386,823,000
	3 水産業費	2,525,199,533
7 商工費		6,607,122,000
	1 商工費	4,148,094,000
	2 観光費	2,459,028,000
8 土木費		18,755,267,863
	1 土木管理費	389,433,000
	2 道路橋りょう費	3,596,835,863
	3 河川費	868,997,000
	4 港湾費	1,958,917,000
	5 都市計画費	7,376,155,300
	6 下水道費	2,321,133,000
	7 住宅費	2,243,796,700
9 消防費		3,453,129,000
	1 消防費	3,453,129,000
10 教育費		9,815,857,900

(単位：円)

支 出 済 額	翌 年 度 繰 越 額	不 用 額	予 算 現 額 と 支 出 済 額 と の 比 較
541,052,376		23,233,624	23,233,624
541,052,376		23,233,624	23,233,624
26,494,841,774	630,310,000	541,067,726	1,171,377,726
24,308,865,182	630,310,000	466,120,318	1,096,430,318
1,098,562,947		27,630,053	27,630,053
596,603,238		20,691,762	20,691,762
341,064,578		24,440,422	24,440,422
52,624,979		758,021	758,021
97,120,850		1,427,150	1,427,150
48,242,710,991	539,053,000	3,289,970,588	3,829,023,588
25,829,473,711	109,853,000	1,868,905,868	1,978,758,868
16,010,756,528	429,200,000	899,598,472	1,328,798,472
6,402,480,752		514,966,248	514,966,248
		6,500,000	6,500,000
14,649,460,631	1,203,112,100	1,449,323,269	2,652,435,369
8,076,199,910	273,958,900	1,307,370,190	1,581,329,090
1,089,162,170		54,504,830	54,504,830
5,111,761,805	929,153,200	72,504,995	1,001,658,195
372,336,746		14,943,254	14,943,254
190,479,648		7,349,352	7,349,352
190,479,648		7,349,352	7,349,352
4,507,683,264	1,043,347,734	492,202,235	1,535,549,969
2,674,130,867	208,158,400	248,921,433	457,079,833
350,485,791	17,697,600	18,639,609	36,337,209
1,483,066,606	817,491,734	224,641,193	1,042,132,927
5,808,574,401	182,816,767	615,730,832	798,547,599
3,621,765,552		526,328,448	526,328,448
2,186,808,849	182,816,767	89,402,384	272,219,151
14,019,553,547	3,886,576,962	849,137,354	4,735,714,316
378,568,893	5,820,000	5,044,107	10,864,107
2,539,873,982	889,844,100	167,117,781	1,056,961,881
636,717,282	91,635,400	140,644,318	232,279,718
1,927,847,646		31,069,354	31,069,354
4,085,659,504	2,899,277,462	391,218,334	3,290,495,796
2,280,662,919		40,470,081	40,470,081
2,170,223,321		73,573,379	73,573,379
3,334,070,476	47,139,492	71,919,032	119,058,524
3,334,070,476	47,139,492	71,919,032	119,058,524
8,770,506,108	385,115,000	660,236,792	1,045,351,792

款	項	予 算 現 額
	1 教育総務費	1,044,247,000
	2 小学校費	1,698,165,000
	3 中学校費	1,506,745,900
	4 高等学校費	505,798,000
	5 大学費	589,873,000
	6 社会教育費	2,113,242,000
	7 保健体育費	2,357,787,000
11 災害復旧費		1,647,096,674
	1 農林水産施設災害復旧費	282,346,322
	2 土木施設災害復旧費	1,360,650,352
	3 その他公共施設公用施設災害復旧費	4,100,000
12 公債費		13,044,014,000
	1 公債費	13,044,014,000
13 予備費		44,545,974
	1 予備費	44,545,974
歳 出	合 計	157,212,231,723

(単位：円)

支 出 済 額	翌 年 度 繰 越 額	不 用 額	予 算 現 額 と 支 出 済 額 と の 比 較
985,501,540	8,537,000	50,208,460	58,745,460
1,362,770,371	212,627,000	122,767,629	335,394,629
1,273,755,758	104,982,000	128,008,142	232,990,142
492,495,078		13,302,922	13,302,922
533,063,695	14,813,000	41,996,305	56,809,305
1,974,977,288	44,156,000	94,108,712	138,264,712
2,147,942,378		209,844,622	209,844,622
491,593,981	1,020,091,505	135,411,188	1,155,502,693
112,463,630	102,818,440	67,064,252	169,882,692
375,599,351	917,273,065	67,777,936	985,051,001
3,531,000		569,000	569,000
13,038,316,706		5,697,294	5,697,294
13,038,316,706		5,697,294	5,697,294
		44,545,974	44,545,974
		44,545,974	44,545,974
140,088,843,903	8,937,562,560	8,185,825,260	17,123,387,820

歳入歳出差引残額	5,149,895,416円
うち基金繰入額	0円

令和 5 年 8 月 30 日提出

下関市長 前田 晋太郎

令和 4 年度 下関市 港湾会計 歳入決算書

款	項	予 算 現 額	調 定 額
1 使用料及び手数料		651,961,000	612,736,466
	1 使用料	651,959,000	612,735,066
	2 手数料	2,000	1,400
2 国庫支出金		676,265,800	570,544,400
	1 国庫補助金	676,265,800	570,544,400
3 県支出金		785,896,000	768,438,198
	1 県負担金	781,506,000	766,123,698
	2 県補助金	4,390,000	2,314,500
4 財産収入		102,687,000	103,714,235
	1 財産運用収入	102,687,000	103,714,235
5 繰入金		1,927,617,000	1,903,717,056
	1 他会計繰入金	1,927,617,000	1,903,717,056
6 諸収入		313,248,000	29,817,195
	1 延滞金、加算金及び過料	1,000	
	2 雑入	313,247,000	29,817,195
7 市債		3,881,100,000	3,141,600,000
	1 市債	3,881,100,000	3,141,600,000
8 繰越金		15,851,500	15,851,500
	1 繰越金	15,851,500	15,851,500
歳 入	合 計	8,354,626,300	7,146,419,050

(単位：円)

収 入 済 額	不 納 欠 損 額	収 入 未 済 額	予 算 現 額 と 収 入 済 額 と の 比 較
612,736,466			△ 39,224,534
612,735,066			△ 39,223,934
1,400			△ 600
570,544,400			△ 105,721,400
570,544,400			△ 105,721,400
768,438,198			△ 17,457,802
766,123,698			△ 15,382,302
2,314,500			△ 2,075,500
103,514,615	199,620		827,615
103,514,615	199,620		827,615
1,903,717,056			△ 23,899,944
1,903,717,056			△ 23,899,944
29,817,195			△ 283,430,805
			△ 1,000
29,817,195			△ 283,429,805
3,141,600,000			△ 739,500,000
3,141,600,000			△ 739,500,000
15,851,500			
15,851,500			
7,146,219,430	199,620		△ 1,208,406,870

令和 4 年度 下関市 港湾会計 歳出決算書

款	項	予 算 現 額
1 港湾費		5,670,043,300
	1 管理費	1,104,294,000
	2 建設費	4,565,749,300
2 公債費		2,388,583,000
	1 公債費	2,388,583,000
3 予備費		1,000,000
	1 予備費	1,000,000
4 繰上充用金		295,000,000
	1 繰上充用金	295,000,000
歳 出	合 計	8,354,626,300

(単位：円)

支 出 済 額	翌 年 度 繰 越 額	不 用 額	予 算 現 額 と 支 出 済 額 と の 比 較
4,638,492,874	850,830,300	180,720,126	1,031,550,426
920,136,350	68,800,000	115,357,650	184,157,650
3,718,356,524	782,030,300	65,362,476	847,392,776
2,388,401,062		181,938	181,938
2,388,401,062		181,938	181,938
		1,000,000	1,000,000
		1,000,000	1,000,000
267,454,803		27,545,197	27,545,197
267,454,803		27,545,197	27,545,197
7,294,348,739	850,830,300	209,447,261	1,060,277,561

歳入歳出差引歳入不足額	148,129,309円
繰越明許費繰越財源額	73,833,800円
このため翌年度歳入繰上充用金	221,963,109円

令和 5 年 8 月 30 日提出

下関市長 前田 晋太郎

令和 4 年度 下関市 臨海土地造成事業会計 歳入決算書

款	項	予 算 現 額	調 定 額
1 財産収入		77,365,000	87,766,829
	1 財産運用収入	77,365,000	87,766,829
	2 財産売払収入		
2 諸収入		2,448,540,000	19,310,307
	1 雑入	2,448,540,000	19,310,307
3 市債		588,100,000	588,100,000
	1 市債	588,100,000	588,100,000
4 使用料及び手数料			300
	1 手数料		300
歳 入	合 計	3,114,005,000	695,177,436

(単位：円)

収 入 済 額	不 納 欠 損 額	収 入 未 済 額	予 算 現 額 と 収 入 済 額 と の 比 較
87,766,829			10,401,829
87,766,829			10,401,829
19,310,307			△ 2,429,229,693
19,310,307			△ 2,429,229,693
588,100,000			
588,100,000			
300			300
300			300
695,177,436			△ 2,418,827,564

令和 4 年度 下関市 臨海土地造成事業会計 歳出決算書

款	項	予 算 現 額
1 臨海土地造成事業費		49,395,000
	1 臨海土地造成事業費	49,395,000
2 公債費		595,537,000
	1 公債費	595,537,000
3 予備費		500,000
	1 予備費	500,000
4 繰上充用金		2,468,573,000
	1 繰上充用金	2,468,573,000
歳 出	合 計	3,114,005,000

(単位：円)

支 出 済 額	翌 年 度 繰 越 額	不 用 額	予 算 現 額 と 支 出 済 額 と の 比 較
25,946,362		23,448,638	23,448,638
25,946,362		23,448,638	23,448,638
595,536,960		40	40
595,536,960		40	40
		500,000	500,000
		500,000	500,000
2,468,572,119		881	881
2,468,572,119		881	881
3,090,055,441		23,949,559	23,949,559

歳入歳出差引歳入不足額	2,394,878,005円
このため翌年度歳入繰上充用金	2,394,878,005円

令和 5 年 8 月 30 日提出

下関市長 前田 晋太郎

令和 4 年度 下関市 渡船会計 歳入決算書

款	項	予 算 現 額	調 定 額
1 事業収入		16,396,000	16,945,480
	1 事業収入	16,396,000	16,945,480
2 使用料及び手数料		1,000	
	1 使用料	1,000	
3 国庫支出金		54,131,000	74,069,362
	1 国庫補助金	54,131,000	74,069,362
4 県支出金		82,685,000	73,944,000
	1 県補助金	82,685,000	73,944,000
5 財産収入		45,000	43,866
	1 財産運用収入	45,000	43,866
6 繰入金		30,537,000	30,537,000
	1 他会計繰入金	30,537,000	30,537,000
7 繰越金		10,332,000	10,331,729
	1 繰越金	10,332,000	10,331,729
8 諸収入		226,000	1,148,699
	1 雑入	226,000	1,148,699
9 市債		59,000,000	25,600,000
	1 市債	59,000,000	25,600,000
歳 入	合 計	253,353,000	232,620,136

(単位：円)

収 入 済 額	不 納 欠 損 額	収 入 未 済 額	予 算 現 額 と 収 入 済 額 と の 比 較
16,945,480			549,480
16,945,480			549,480
			△ 1,000
			△ 1,000
74,069,362			19,938,362
74,069,362			19,938,362
73,944,000			△ 8,741,000
73,944,000			△ 8,741,000
930		42,936	△ 44,070
930		42,936	△ 44,070
30,537,000			
30,537,000			
10,331,729			△ 271
10,331,729			△ 271
1,148,699			922,699
1,148,699			922,699
25,600,000			△ 33,400,000
25,600,000			△ 33,400,000
232,577,200		42,936	△ 20,775,800

令和 4 年度 下関市 渡船会計 歳出決算書

款	項	予 算 現 額
1 渡船費		234,792,000
	1 渡船費	234,792,000
2 公債費		1,974,000
	1 公債費	1,974,000
3 諸支出金		16,587,000
	1 繰出金	16,587,000
歳 出	合 計	253,353,000

(単位：円)

支 出 済 額	翌 年 度 繰 越 額	不 用 額	予 算 現 額 と 支 出 済 額 と の 比 較
198,728,250	33,540,000	2,523,750	36,063,750
198,728,250	33,540,000	2,523,750	36,063,750
1,927,148		46,852	46,852
1,927,148		46,852	46,852
16,586,425		575	575
16,586,425		575	575
217,241,823	33,540,000	2,571,177	36,111,177

歳入歳出差引残額	15,335,377円
うち基金繰入額	0円

令和 5 年 8 月 30 日提出

下関市長 前田 晋太郎

令和 4 年度 下関市 市場会計 歳入決算書

款	項	予 算 現 額	調 定 額
1 使用料及び手数料		315,010,000	351,643,327
	1 使用料	315,010,000	351,640,227
	2 手数料		3,100
2 財産収入		20,841,000	19,804,560
	1 財産運用収入	20,841,000	19,804,560
3 繰入金		265,847,000	265,847,000
	1 他会計繰入金	265,847,000	265,847,000
4 繰越金		4,592,300	130,988,064
	1 繰越金	4,592,300	130,988,064
5 諸収入		141,351,000	140,775,582
	1 雑入	141,351,000	140,764,850
	2 市預金利子		10,732
6 市債		37,900,000	16,700,000
	1 市債	37,900,000	16,700,000
歳 入	合 計	785,541,300	925,758,533

(単位：円)

収 入 済 額	不 納 欠 損 額	収 入 未 済 額	予 算 現 額 と 収 入 済 額 と の 比 較
329,183,951		22,459,376	14,173,951
329,182,851		22,457,376	14,172,851
1,100		2,000	1,100
19,804,560			△ 1,036,440
19,804,560			△ 1,036,440
265,847,000			
265,847,000			
130,988,064			126,395,764
130,988,064			126,395,764
138,074,940		2,700,642	△ 3,276,060
138,064,208		2,700,642	△ 3,286,792
10,732			10,732
16,700,000			△ 21,200,000
16,700,000			△ 21,200,000
900,598,515		25,160,018	115,057,215

令和 4 年度 下関市 市場会計 歳出決算書

款	項	予 算 現 額
1 市場費		474,180,300
	1 市場費	474,180,300
2 公債費		311,261,000
	1 公債費	311,261,000
3 予備費		100,000
	1 予備費	100,000
歳 出	合 計	785,541,300

(単位：円)

支 出 済 額	翌 年 度 繰 越 額	不 用 額	予 算 現 額 と 支 出 済 額 と の 比 較
443,149,511	19,091,000	11,939,789	31,030,789
443,149,511	19,091,000	11,939,789	31,030,789
311,159,897		101,103	101,103
311,159,897		101,103	101,103
		100,000	100,000
		100,000	100,000
754,309,408	19,091,000	12,140,892	31,231,892

歳入歳出差引残額	146,289,107円
うち基金繰入額	0円

令和 5 年 8 月 30 日提出

下関市長 前田 晋太郎

令和 4 年度 下関市 国民健康保険会計 歳入決算書

款	項	予 算 現 額	調 定 額
1 国民健康保険料		4,514,645,000	5,275,702,491
	1 国民健康保険料	4,514,645,000	5,275,702,491
2 使用料及び手数料		4,003,000	3,120,366
	1 手数料	4,003,000	3,120,366
3 県支出金		23,908,736,000	23,620,451,176
	1 県補助金	23,908,736,000	23,620,451,176
4 財産収入		2,009,000	1,377,088
	1 財産運用収入	2,009,000	1,377,088
5 繰入金		3,079,669,000	2,725,126,468
	1 他会計繰入金	2,816,241,000	2,725,126,468
	2 基金繰入金	263,428,000	
6 繰越金		6,500,000	1,200,717,249
	1 繰越金	6,500,000	1,200,717,249
7 諸収入		111,100,000	122,649,451
	1 延滞金、加算金及び過料	50,100,000	51,766,409
	2 雑入	61,000,000	70,883,042
8 国庫支出金			36,000
	1 国庫補助金		36,000
歳 入	合 計	31,626,662,000	32,949,180,289

(単位：円)

収 入 済 額	不 納 欠 損 額	収 入 未 済 額	予 算 現 額 と 収 入 済 額 と の 比 較
4,428,204,631	55,131,898	801,067,050	△ 86,440,369
4,428,204,631	55,131,898	801,067,050	△ 86,440,369
3,120,366			△ 882,634
3,120,366			△ 882,634
23,620,451,176			△ 288,284,824
23,620,451,176			△ 288,284,824
1,377,088			△ 631,912
1,377,088			△ 631,912
2,725,126,468			△ 354,542,532
2,725,126,468			△ 91,114,532
			△ 263,428,000
1,200,717,249			1,194,217,249
1,200,717,249			1,194,217,249
115,041,600		7,607,851	3,941,600
51,766,409			1,666,409
63,275,191		7,607,851	2,275,191
36,000			36,000
36,000			36,000
32,094,074,578	55,131,898	808,674,901	467,412,578

令和 4 年度 下関市 国民健康保険会計 歳出決算書

款	項	予 算 現 額
1 総務費		509,079,000
	1 総務管理費	401,796,000
	2 徴収費	106,800,000
	3 運営協議会費	483,000
2 保険給付費		23,507,092,000
	1 療養諸費	20,220,225,000
	2 高額療養費	3,195,789,000
	3 移送費	200,000
	4 出産育児諸費	54,628,000
	5 葬祭諸費	24,250,000
	6 傷病手当諸費	12,000,000
3 国民健康保険事業費納付金		7,218,734,000
	1 医療給付費分	5,277,918,000
	2 後期高齢者支援金等分	1,498,410,000
	3 介護納付金分	442,406,000
4 共同事業拠出金		5,000
	1 共同事業拠出金	5,000
5 保健事業費		281,254,000
	1 保健事業費	106,199,000
	2 特定健康診査等事業費	175,055,000
6 基金積立金		2,009,000
	1 基金積立金	2,009,000
7 諸支出金		88,489,000
	1 償還金及び還付加算金	70,000,000
	2 繰出金	18,489,000
8 予備費		20,000,000
	1 予備費	20,000,000
歳 出	合 計	31,626,662,000

(単位：円)

支 出 済 額	翌 年 度 繰 越 額	不 用 額	予 算 現 額 と 支 出 済 額 と の 比 較
475,809,262		33,269,738	33,269,738
390,916,334		10,879,666	10,879,666
84,668,420		22,131,580	22,131,580
224,508		258,492	258,492
23,007,748,819		499,343,181	499,343,181
19,820,594,850		399,630,150	399,630,150
3,102,502,637		93,286,363	93,286,363
15,990		184,010	184,010
49,033,749		5,594,251	5,594,251
24,250,000			
11,351,593		648,407	648,407
7,218,532,699		201,301	201,301
5,277,917,037		963	963
1,498,209,953		200,047	200,047
442,405,709		291	291
350		4,650	4,650
350		4,650	4,650
228,986,882		52,267,118	52,267,118
71,211,371		34,987,629	34,987,629
157,775,511		17,279,489	17,279,489
1,377,088		631,912	631,912
1,377,088		631,912	631,912
81,873,438		6,615,562	6,615,562
63,653,438		6,346,562	6,346,562
18,220,000		269,000	269,000
		20,000,000	20,000,000
		20,000,000	20,000,000
31,014,328,538		612,333,462	612,333,462

歳入歳出差引残額	1,079,746,040円
うち基金繰入額	0円

令和 5 年 8 月 30 日提出

下関市長 前田 晋太郎

令和 4 年度 下関市 土地取得会計 歳入決算書

款	項	予 算 現 額	調 定 額
1 使用料及び手数料		1,000	4,224,500
	1 使用料	1,000	4,224,500
2 財産収入		95,579,000	95,567,025
	1 財産運用収入	61,000	49,665
	2 財産売払収入	95,518,000	95,517,360
3 繰越金		21,847,000	59,848,692
	1 繰越金	21,847,000	59,848,692
4 市債		100,000,000	
	1 市債	100,000,000	
歳 入	合 計	217,427,000	159,640,217

(単位：円)

収 入 済 額	不 納 欠 損 額	収 入 未 済 額	予 算 現 額 と 収 入 済 額 と の 比 較
4,224,500			4,223,500
4,224,500			4,223,500
95,567,025			△ 11,975
49,665			△ 11,335
95,517,360			△ 640
59,848,692			38,001,692
59,848,692			38,001,692
			△ 100,000,000
			△ 100,000,000
159,640,217			△ 57,786,783

令和 4 年度 下関市 土地取得会計 歳出決算書

款	項	予 算 現 額
1 土地取得事業費		190,703,000
	1 土地取得事業費	190,703,000
2 公債費		26,724,000
	1 公債費	26,724,000
歳 出	合 計	217,427,000

(単位：円)

支 出 済 額	翌 年 度 繰 越 額	不 用 額	予 算 現 額 と 支 出 済 額 と の 比 較
84,497,837		106,205,163	106,205,163
84,497,837		106,205,163	106,205,163
26,723,857		143	143
26,723,857		143	143
111,221,694		106,205,306	106,205,306

歳入歳出差引残額	48,418,523円
うち基金繰入額	0円

令和 5 年 8 月 30 日提出

下関市長 前田 晋太郎

令和 4 年度 下関市 観光施設事業会計 歳入決算書

款	項	予 算 現 額	調 定 額
1 使用料及び手数料		30,427,000	33,076,626
	1 使用料	30,427,000	33,076,626
2 繰入金		65,959,000	62,000,000
	1 他会計繰入金	65,959,000	62,000,000
3 繰越金		1,000,000	4,966,027
	1 繰越金	1,000,000	4,966,027
4 諸収入		10,537,000	8,566,135
	1 雑入	10,537,000	8,566,135
5 市債		38,600,000	34,800,000
	1 市債	38,600,000	34,800,000
歳 入	合 計	146,523,000	143,408,788

(単位：円)

収 入 済 額	不 納 欠 損 額	収 入 未 済 額	予 算 現 額 と 収 入 済 額 と の 比 較
33,076,626			2,649,626
33,076,626			2,649,626
62,000,000			△ 3,959,000
62,000,000			△ 3,959,000
4,966,027			3,966,027
4,966,027			3,966,027
8,566,135			△ 1,970,865
8,566,135			△ 1,970,865
34,800,000			△ 3,800,000
34,800,000			△ 3,800,000
143,408,788			△ 3,114,212

令和 4 年度 下関市 観光施設事業会計 歳出決算書

款	項	予 算 現 額
1 観光施設事業費		94,534,000
	1 観光施設費	94,534,000
2 公債費		50,989,000
	1 公債費	50,989,000
3 予備費		1,000,000
	1 予備費	1,000,000
歳 出	合 計	146,523,000

(単位：円)

支 出 済 額	翌 年 度 繰 越 額	不 用 額	予 算 現 額 と 支 出 済 額 と の 比 較
89,708,679		4,825,321	4,825,321
89,708,679		4,825,321	4,825,321
50,922,268		66,732	66,732
50,922,268		66,732	66,732
		1,000,000	1,000,000
		1,000,000	1,000,000
140,630,947		5,892,053	5,892,053

歳入歳出差引残額	2,777,841円
うち基金繰入額	0円

令和 5 年 8 月 30 日提出

下関市長 前田 晋太郎

令和 4 年度 下関市 漁業集落環境整備事業会計 歳入決算書

款	項	予 算 現 額	調 定 額
1 使用料及び手数料		1,485,000	1,622,712
	1 使用料	1,485,000	1,622,712
2 県支出金		5,000,000	4,400,000
	1 県補助金	5,000,000	4,400,000
3 繰入金		9,094,000	9,000,000
	1 他会計繰入金	9,094,000	9,000,000
4 繰越金		1,000	1,029,929
	1 繰越金	1,000	1,029,929
5 市債		6,500,000	5,500,000
	1 市債	6,500,000	5,500,000
6 分担金及び負担金			240,000
	1 分担金		240,000
7 諸収入			594,000
	1 雑入		594,000
歳 入	合 計	22,080,000	22,386,641

(単位：円)

収 入 済 額	不 納 欠 損 額	収 入 未 済 額	予 算 現 額 と 収 入 済 額 と の 比 較
1,619,700		3,012	134,700
1,619,700		3,012	134,700
4,400,000			△ 600,000
4,400,000			△ 600,000
9,000,000			△ 94,000
9,000,000			△ 94,000
1,029,929			1,028,929
1,029,929			1,028,929
5,500,000			△ 1,000,000
5,500,000			△ 1,000,000
240,000			240,000
240,000			240,000
594,000			594,000
594,000			594,000
22,383,629		3,012	303,629

令和 4 年度 下関市 漁業集落環境整備事業会計 歳出決算書

款	項	予 算 現 額
1 漁業集落環境整備事業費		18,695,000
	1 漁業集落環境整備事業費	18,695,000
2 公債費		3,385,000
	1 公債費	3,385,000
歳 出	合 計	22,080,000

(単位：円)

支 出 済 額	翌 年 度 繰 越 額	不 用 額	予 算 現 額 と 支 出 済 額 と の 比 較
17,259,108	1,299,100	136,792	1,435,892
17,259,108	1,299,100	136,792	1,435,892
3,377,254		7,746	7,746
3,377,254		7,746	7,746
20,636,362	1,299,100	144,538	1,443,638

歳入歳出差引残額	1,747,267円
うち基金繰入額	0円

令和 5 年 8 月 30 日提出

下関市長 前田 晋太郎

令和 4 年度 下関市 介護保険会計介護保険事業勘定 歳入決算書

款	項	予 算 現 額	調 定 額
1 保険料		5,334,008,000	5,458,201,197
	1 介護保険料	5,334,008,000	5,458,201,197
2 使用料及び手数料		1,001,000	769,560
	1 手数料	1,001,000	769,560
3 国庫支出金		7,263,282,000	7,471,905,115
	1 国庫負担金	4,976,708,000	4,976,708,280
	2 国庫補助金	2,286,574,000	2,495,196,835
4 支払基金交付金		7,639,840,000	7,148,717,310
	1 支払基金交付金	7,639,840,000	7,148,717,310
5 県支出金		4,096,091,000	3,985,131,399
	1 県負担金	3,830,672,000	3,722,383,000
	2 県補助金	265,419,000	262,748,399
6 財産収入		1,596,000	1,505,091
	1 財産運用収入	1,596,000	1,505,091
7 繰入金		5,167,578,000	4,360,658,291
	1 一般会計繰入金	4,638,064,000	4,360,658,291
	2 基金繰入金	529,514,000	
8 繰越金		433,655,000	524,236,967
	1 繰越金	433,655,000	524,236,967
9 諸収入		12,000,000	220,157,378
	1 延滞金、加算金及び過料	2,000,000	1,788,474
	2 雑入	10,000,000	218,368,904
歳 入	合 計	29,949,051,000	29,171,282,308

(単位：円)

収 入 済 額	不 納 欠 損 額	収 入 未 済 額	予 算 現 額 と 収 入 済 額 と の 比 較
5,373,566,877	20,244,043	73,696,302	39,558,877
5,373,566,877	20,244,043	73,696,302	39,558,877
769,560			△ 231,440
769,560			△ 231,440
7,471,905,115			208,623,115
4,976,708,280			280
2,495,196,835			208,622,835
7,148,717,310			△ 491,122,690
7,148,717,310			△ 491,122,690
3,985,131,399			△ 110,959,601
3,722,383,000			△ 108,289,000
262,748,399			△ 2,670,601
1,505,091			△ 90,909
1,505,091			△ 90,909
4,360,658,291			△ 806,919,709
4,360,658,291			△ 277,405,709
			△ 529,514,000
524,236,967			90,581,967
524,236,967			90,581,967
8,757,911		211,399,467	△ 3,242,089
1,788,474			△ 211,526
6,969,437		211,399,467	△ 3,030,563
28,875,248,521	20,244,043	285,095,769	△ 1,073,802,479

令和 4 年度 下関市 介護保険会計介護保険事業勘定 歳出決算書

款	項	予 算 現 額
1 総務費		555,005,000
	1 総務管理費	255,717,000
	2 徴収費	31,778,000
	3 介護認定審査会費	265,770,000
2 保険給付費	4 趣旨普及費	1,740,000
		27,109,637,000
3 地域支援事業費	1 保険給付費	27,109,637,000
		1,798,209,000
4 保健福祉事業費	1 介護予防・日常生活支援総合事業費	1,196,074,000
	2 包括的支援事業・任意事業費	602,135,000
5 基金積立金		40,949,000
	1 保健福祉事業費	40,949,000
6 諸支出金		144,494,000
	1 基金積立金	144,494,000
7 予備費		290,757,000
	1 償還金及び還付加算金	290,757,000
歳 出		10,000,000
	1 予備費	10,000,000
合 計		29,949,051,000

(単位：円)

支 出 済 額	翌 年 度 繰 越 額	不 用 額	予 算 現 額 と 支 出 済 額 と の 比 較
494,766,223		60,238,777	60,238,777
247,001,067		8,715,933	8,715,933
28,525,692		3,252,308	3,252,308
217,734,664		48,035,336	48,035,336
1,504,800		235,200	235,200
25,582,505,465		1,527,131,535	1,527,131,535
25,582,505,465		1,527,131,535	1,527,131,535
1,576,751,327		221,457,673	221,457,673
1,000,374,227		195,699,773	195,699,773
576,377,100		25,757,900	25,757,900
31,211,867		9,737,133	9,737,133
31,211,867		9,737,133	9,737,133
144,402,121		91,879	91,879
144,402,121		91,879	91,879
290,698,116		58,884	58,884
290,698,116		58,884	58,884
		10,000,000	10,000,000
		10,000,000	10,000,000
28,120,335,119		1,828,715,881	1,828,715,881

歳入歳出差引残額	754,913,402円
うち基金繰入額	0円

令和 5 年 8 月 30 日提出

下関市長 前田 晋太郎

令和 4 年度 下関市 介護保険会計介護サービス事業勘定 歳入決算書

款	項	予 算 現 額	調 定 額
1 サービス収入		8,904,000	9,634,920
	1 介護予防給付費収入	8,904,000	9,634,920
2 繰越金		276,000	2,736,585
	1 繰越金	276,000	2,736,585
3 諸収入		1,000	
	1 雑入	1,000	
歳 入	合 計	9,181,000	12,371,505

(単位：円)

収 入 済 額	不 納 欠 損 額	収 入 未 済 額	予 算 現 額 と 収 入 済 額 と の 比 較
9,634,920			730,920
9,634,920			730,920
2,736,585			2,460,585
2,736,585			2,460,585
			△ 1,000
			△ 1,000
12,371,505			3,190,505

令和 4 年度 下関市 介護保険会計介護サービス事業勘定 歳出決算書

款	項	予 算 現 額
1 サービス事業費		9,181,000
	1 居宅サービス事業費	9,181,000
歳 出	合 計	9,181,000

(単位：円)

支 出 済 額	翌 年 度 繰 越 額	不 用 額	予 算 現 額 と 支 出 済 額 と の 比 較
8,373,911		807,089	807,089
8,373,911		807,089	807,089
8,373,911		807,089	807,089

歳入歳出差引残額	3,997,594円
うち基金繰入額	0円

令和 5 年 8 月 30 日提出

下関市長 前田 晋太郎

令和 4 年度 下関市 農業集落排水事業会計 歳入決算書

款	項	予 算 現 額	調 定 額
1 分担金及び負担金		1,411,000	439,000
	1 分担金	1,411,000	439,000
2 使用料及び手数料		104,776,000	107,884,400
	1 使用料	104,772,000	107,882,600
	2 手数料	4,000	1,800
3 県支出金		33,000,000	33,000,000
	1 県補助金	33,000,000	33,000,000
4 繰入金		283,996,000	263,000,000
	1 他会計繰入金	283,996,000	263,000,000
5 繰越金		1,000	1,960,529
	1 繰越金	1,000	1,960,529
6 市債		34,400,000	20,100,000
	1 市債	34,400,000	20,100,000
7 諸収入			41,630
	1 雑入		41,630
歳 入	合 計	457,584,000	426,425,559

(単位：円)

収 入 済 額	不 納 欠 損 額	収 入 未 済 額	予 算 現 額 と 収 入 済 額 と の 比 較
439,000			△ 972,000
439,000			△ 972,000
106,854,873	47,720	993,391	2,078,873
106,853,073	47,720	993,391	2,081,073
1,800			△ 2,200
33,000,000			
33,000,000			
263,000,000			△ 20,996,000
263,000,000			△ 20,996,000
1,960,529			1,959,529
1,960,529			1,959,529
20,100,000			△ 14,300,000
20,100,000			△ 14,300,000
41,630			41,630
41,630			41,630
425,396,032	47,720	993,391	△ 32,187,968

令和 4 年度 下関市 農業集落排水事業会計 歳出決算書

款	項	予 算 現 額
1 農業集落排水事業費		288,706,000
	1 農業集落排水事業費	288,706,000
2 公債費		168,828,000
	1 公債費	168,828,000
3 予備費		50,000
	1 予備費	50,000
歳 出	合 計	457,584,000

(単位：円)

支 出 済 額	翌 年 度 繰 越 額	不 用 額	予 算 現 額 と 支 出 済 額 と の 比 較
254,395,769	13,890,800	20,419,431	34,310,231
254,395,769	13,890,800	20,419,431	34,310,231
168,803,814		24,186	24,186
168,803,814		24,186	24,186
		50,000	50,000
		50,000	50,000
423,199,583	13,890,800	20,493,617	34,384,417

歳入歳出差引残額	2,196,449円
うち基金繰入額	0円

令和 5 年 8 月 30 日提出

下関市長 前田 晋太郎

令和 4 年度 下関市 母子父子寡婦福祉資金貸付事業会計 歳入決算書

款	項	予 算 現 額	調 定 額
1 繰入金		602,000	432,043
	1 他会計繰入金	602,000	432,043
2 繰越金		1,655,000	33,424,856
	1 繰越金	1,655,000	33,424,856
3 諸収入		17,064,000	81,238,107
	1 貸付金元利収入	17,064,000	79,950,107
	2 雑入		1,288,000
歳 入	合 計	19,321,000	115,095,006

(単位：円)

収 入 済 額	不 納 欠 損 額	収 入 未 済 額	予 算 現 額 と 収 入 済 額 と の 比 較
432,043			△ 169,957
432,043			△ 169,957
33,424,856			31,769,856
33,424,856			31,769,856
24,556,253	674,771	56,007,083	7,492,253
23,268,253	674,771	56,007,083	6,204,253
1,288,000			1,288,000
58,413,152	674,771	56,007,083	39,092,152

令和 4 年度 下関市 母子父子寡婦福祉資金貸付事業会計 歳出決算書

款	項	予 算 現 額
1 母子父子寡婦福祉資金貸付事業費		17,667,000
	1 母子父子寡婦福祉資金貸付事業費	17,667,000
2 公債費		1,094,000
	1 母子父子寡婦福祉資金償還金	1,094,000
3 諸支出金		560,000
	1 繰出金	560,000
歳 出	合 計	19,321,000

(単位：円)

支 出 済 額	翌 年 度 繰 越 額	不 用 額	予 算 現 額 と 支 出 済 額 と の 比 較
13,333,012		4,333,988	4,333,988
13,333,012		4,333,988	4,333,988
1,093,528		472	472
1,093,528		472	472
559,703		297	297
559,703		297	297
14,986,243		4,334,757	4,334,757

歳入歳出差引残額	43,426,909円
うち基金繰入額	0円

令和 5 年 8 月 30 日提出

下関市長 前田 晋太郎

令和 4 年度 下関市 後期高齢者医療会計 歳入決算書

款	項	予 算 現 額	調 定 額
1 後期高齢者医療保険料		4,076,125,000	3,676,070,068
	1 後期高齢者医療保険料	4,076,125,000	3,676,070,068
2 使用料及び手数料		601,000	376,200
	1 手数料	601,000	376,200
3 繰入金		1,394,956,000	1,298,079,277
	1 他会計繰入金	1,394,956,000	1,298,079,277
4 繰越金		1,000	144,814,415
	1 繰越金	1,000	144,814,415
5 諸収入		73,608,000	64,174,494
	1 延滞金、加算金及び過料	600,000	1,020,440
	2 雑入	73,008,000	63,154,054
歳 入	合 計	5,545,291,000	5,183,514,454

(単位：円)

収 入 済 額	不 納 欠 損 額	収 入 未 済 額	予 算 現 額 と 収 入 済 額 と の 比 較
3,637,854,632	4,314,329	42,185,920	△ 438,270,368
3,637,854,632	4,314,329	42,185,920	△ 438,270,368
376,200			△ 224,800
376,200			△ 224,800
1,298,079,277			△ 96,876,723
1,298,079,277			△ 96,876,723
144,814,415			144,813,415
144,814,415			144,813,415
64,174,494			△ 9,433,506
1,020,440			420,440
63,154,054			△ 9,853,946
5,145,299,018	4,314,329	42,185,920	△ 399,991,982

令和 4 年度 下関市 後期高齢者医療会計 歳出決算書

款	項	予 算 現 額
1 総務費		154,765,000
	1 総務管理費	128,900,000
	2 徴収費	25,865,000
2 広域連合納付金		5,364,910,000
	1 広域連合納付金	5,364,910,000
3 保健事業費		12,616,000
	1 保健事業費	12,616,000
4 諸支出金		12,000,000
	1 償還金及び還付加算金	12,000,000
5 予備費		1,000,000
	1 予備費	1,000,000
歳 出	合 計	5,545,291,000

(単位：円)

支 出 済 額	翌 年 度 繰 越 額	不 用 額	予 算 現 額 と 支 出 済 額 と の 比 較
150,793,307		3,971,693	3,971,693
126,740,895		2,159,105	2,159,105
24,052,412		1,812,588	1,812,588
4,833,833,253		531,076,747	531,076,747
4,833,833,253		531,076,747	531,076,747
10,400,134		2,215,866	2,215,866
10,400,134		2,215,866	2,215,866
8,801,120		3,198,880	3,198,880
8,801,120		3,198,880	3,198,880
		1,000,000	1,000,000
		1,000,000	1,000,000
5,003,827,814		541,463,186	541,463,186

歳入歳出差引残額	141,471,204円
うち基金繰入額	0円

令和 5 年 8 月 30 日提出

下関市長 前田 晋太郎

令和 4 年度 下関市 市立市民病院債管理会計 歳入決算書

款	項	予 算 現 額	調 定 額
1 諸収入		721,605,000	705,829,354
	1 貸付金元利収入	721,605,000	705,829,354
2 市債		450,800,000	443,500,000
	1 市債	450,800,000	443,500,000
歳 入	合 計	1,172,405,000	1,149,329,354

(単位：円)

収 入 済 額	不 納 欠 損 額	収 入 未 済 額	予 算 現 額 と 収 入 済 額 と の 比 較
705,829,354			△ 15,775,646
705,829,354			△ 15,775,646
443,500,000			△ 7,300,000
443,500,000			△ 7,300,000
1,149,329,354			△ 23,075,646

令和 4 年度 下関市 市立市民病院債管理会計 歳出決算書

款	項	予 算 現 額
1 病院整備資金貸付事業費		450,800,000
	1 病院整備資金貸付事業費	450,800,000
2 公債費		721,605,000
	1 公債費	721,605,000
歳 出	合 計	1,172,405,000

(単位：円)

支 出 済 額	翌 年 度 繰 越 額	不 用 額	予 算 現 額 と 支 出 済 額 と の 比 較
443,500,000		7,300,000	7,300,000
443,500,000		7,300,000	7,300,000
705,829,354		15,775,646	15,775,646
705,829,354		15,775,646	15,775,646
1,149,329,354		23,075,646	23,075,646

歳入歳出差引残額	0円
うち基金繰入額	0円

令和 5 年 8 月 30 日提出

下関市長 前田 晋太郎

令和 4 年度 下関市 公債管理会計 歳入決算書

款	項	予 算 現 額	調 定 額
1 繰入金		16,585,995,000	16,585,019,645
	1 他会計繰入金	16,585,995,000	16,585,019,645
2 市債		926,500,000	926,500,000
	1 市債	926,500,000	926,500,000
歳 入	合 計	17,512,495,000	17,511,519,645

(単位：円)

収 入 済 額	不 納 欠 損 額	収 入 未 済 額	予 算 現 額 と 収 入 済 額 と の 比 較
16,585,019,645			△ 975,355
16,585,019,645			△ 975,355
926,500,000			
926,500,000			
17,511,519,645			△ 975,355

令和 4 年度 下関市 公債管理会計 歳出決算書

款	項	予 算 現 額
1 公債費		17,512,495,000
	1 公債費	17,512,495,000
歳 出	合 計	17,512,495,000

(単位：円)

支 出 済 額	翌 年 度 繰 越 額	不 用 額	予 算 現 額 と 支 出 済 額 と の 比 較
17,511,519,645		975,355	975,355
17,511,519,645		975,355	975,355
17,511,519,645		975,355	975,355

歳入歳出差引残額	0円
うち基金繰入額	0円

令和 5 年 8 月 30 日提出

下関市長 前田 晋太郎

令和4年度

下関市一般会計
歳入歳出決算事項別明細書

令和 4 年度 下関市 一般会計 歳入歳出決算事項別明細書
歳入

款	項	目	予 算			現
			当 初 予 算 額	補 正 予 算 額	継 続 費 及 び 繰 越 事 業 費 繰 越 財 源 充 当 額	計
1	市税		32,818,757,000			32,818,757,000
	1	市民税	14,409,784,000			14,409,784,000
		1 個人	11,841,202,000			11,841,202,000
		2 法人	2,568,582,000			2,568,582,000
2	固定資産税		14,414,851,000			14,414,851,000
	1	固定資産税	14,260,463,000			14,260,463,000
	2	国有資産等所在市町村交付金	154,388,000			154,388,000
3	軽自動車税		779,929,000			779,929,000
	1	環境性能割	22,135,000			22,135,000
	2	種別割	757,794,000			757,794,000
4	市たばこ税		1,740,145,000			1,740,145,000
	1	市たばこ税	1,740,145,000			1,740,145,000
5	特別土地保有税		439,000			439,000
	1	特別土地保有税	439,000			439,000
6	入湯税		26,956,000			26,956,000
	1	入湯税	26,956,000			26,956,000
7	都市計画税		1,446,653,000			1,446,653,000
	1	都市計画税	1,446,653,000			1,446,653,000
2	地方譲与税		888,448,000			888,448,000
	1	地方揮発油譲与税	186,604,000			186,604,000
		1 地方揮発油譲与税	186,604,000			186,604,000

(単位：円)

額		調 定 額	収 入 済 額	不 納 欠 損 額	収 入 未 済 額	備 考
節						
区 分	金 額					
		33,711,304,731	32,970,867,870	65,234,836	686,416,263	収入済額には過誤納金還付未済額 11,214,238円を含む
		14,746,878,832	14,377,962,509	26,274,078	351,534,405	収入済額には過誤納金還付未済額 8,892,160円を含む
		12,105,284,931	11,768,497,102	24,581,393	320,232,696	収入済額には過誤納金還付未済額 8,026,260円を含む
1 現年課税分	11,761,901,000	11,808,917,130	11,700,019,861	71,380	116,658,949	収入済額には過誤納金還付未済額 7,833,060円を含む
2 滞納繰越分	79,301,000	296,367,801	68,477,241	24,510,013	203,573,747	収入済額には過誤納金還付未済額 193,200円を含む
		2,641,593,901	2,609,465,407	1,692,685	31,301,709	収入済額には過誤納金還付未済額 865,900円を含む
1 現年課税分	2,559,542,000	2,603,085,800	2,594,766,737	10,800	9,174,163	収入済額には過誤納金還付未済額 865,900円を含む
2 滞納繰越分	9,040,000	38,508,101	14,698,670	1,681,885	22,127,546	
		14,745,917,483	14,451,312,624	30,127,022	266,444,540	収入済額には過誤納金還付未済額 1,966,703円を含む
		14,591,528,883	14,296,924,024	30,127,022	266,444,540	収入済額には過誤納金還付未済額 1,966,703円を含む
1 現年課税分	14,197,655,000	14,331,093,766	14,235,413,727	6,026,764	91,612,736	収入済額には過誤納金還付未済額 1,959,461円を含む
2 滞納繰越分	62,808,000	260,435,117	61,510,297	24,100,258	174,831,804	収入済額には過誤納金還付未済額 7,242円を含む
		154,388,600	154,388,600			
1 国有資産等 所在市町村 交付金	154,388,000	154,388,600	154,388,600			
		842,358,681	802,495,588	5,760,449	34,258,824	収入済額には過誤納金還付未済額 156,180円を含む
		39,874,800	39,874,800			
1 環境性能割	22,135,000	39,874,800	39,874,800			
		802,483,881	762,620,788	5,760,449	34,258,824	収入済額には過誤納金還付未済額 156,180円を含む
1 現年課税分	747,284,000	766,123,200	754,612,591	39,000	11,618,809	収入済額には過誤納金還付未済額 147,200円を含む
2 滞納繰越分	10,510,000	36,360,681	8,008,197	5,721,449	22,640,015	収入済額には過誤納金還付未済額 8,980円を含む
		1,856,174,545	1,856,137,813		36,732	
		1,856,174,545	1,856,137,813		36,732	
1 現年課税分	1,740,145,000	1,856,137,813	1,856,137,813			
2 滞納繰越分		36,732			36,732	
		6,598,059			6,598,059	
		6,598,059			6,598,059	
1 滞納繰越分	439,000	6,598,059			6,598,059	
		34,920,700	34,906,150		14,550	
		34,920,700	34,906,150		14,550	
1 現年課税分	26,925,000	34,901,950	34,887,400		14,550	
2 滞納繰越分	31,000	18,750	18,750			
		1,478,456,431	1,448,053,186	3,073,287	27,529,153	収入済額には過誤納金還付未済額 199,195円を含む
		1,478,456,431	1,448,053,186	3,073,287	27,529,153	収入済額には過誤納金還付未済額 199,195円を含む
1 現年課税分	1,440,016,000	1,451,323,312	1,441,633,705	610,336	9,277,708	収入済額には過誤納金還付未済額 198,437円を含む
2 滞納繰越分	6,637,000	27,133,119	6,419,481	2,462,951	18,251,445	収入済額には過誤納金還付未済額 758円を含む
		852,358,334	852,358,334			
		184,661,000	184,661,000			
		184,661,000	184,661,000			
1 地方揮発油 譲与税	186,604,000	184,661,000	184,661,000			

歳入

款	項	目	予 算			現
			当 初 予 算 額	補 正 予 算 額	継 続 費 及 び 繰 越 事 業 費 繰 越 財 源 充 当 額	計
	2	自動車重量譲与税	590,593,000			590,593,000
		1 自動車重量譲与税	590,593,000			590,593,000
	3	特別とん譲与税	33,932,000			33,932,000
		1 特別とん譲与税	33,932,000			33,932,000
	4	森林環境譲与税	77,319,000			77,319,000
		1 森林環境譲与税	77,319,000			77,319,000
	5	地方道路譲与税				
		1 地方道路譲与税				
	3	利子割交付金	37,942,000			37,942,000
		1 利子割交付金	37,942,000			37,942,000
		1 利子割交付金	37,942,000			37,942,000
	4	配当割交付金	143,174,000			143,174,000
		1 配当割交付金	143,174,000			143,174,000
		1 配当割交付金	143,174,000			143,174,000
	5	株式等譲渡所得割交付金	187,400,000			187,400,000
		1 株式等譲渡所得割交付金	187,400,000			187,400,000
		1 株式等譲渡所得割交付金	187,400,000			187,400,000
	6	法人事業税交付金	474,345,000			474,345,000
		1 法人事業税交付金	474,345,000			474,345,000
		1 法人事業税交付金	474,345,000			474,345,000
	7	地方消費税交付金	6,096,141,000			6,096,141,000
		1 地方消費税交付金	6,096,141,000			6,096,141,000
		1 地方消費税交付金	6,096,141,000			6,096,141,000
	8	ゴルフ場利用税交付金	47,824,000			47,824,000
		1 ゴルフ場利用税交付金	47,824,000			47,824,000
		1 ゴルフ場利用税交付金	47,824,000			47,824,000
	9	環境性能割交付金	121,299,000			121,299,000
		1 環境性能割交付金	121,299,000			121,299,000
		1 環境性能割交付金	121,299,000			121,299,000
	10	国有提供施設等所在市助成交付金	72,319,000			72,319,000
		1 国有提供施設等所在市助成交付金	72,319,000			72,319,000
		1 国有提供施設等所在市助成交付金	72,319,000			72,319,000
	11	地方特例交付金	116,657,000	128,981,000		245,638,000
		1 地方特例交付金	116,657,000	128,981,000		245,638,000
		1 地方特例交付金	116,657,000	128,981,000		245,638,000

(単位：円)

額		調 定 額	収 入 済 額	不 納 欠 損 額	収 入 未 済 額	備 考
節						
区 分	金 額					
		552,714,000	552,714,000			
		552,714,000	552,714,000			
1 自動車重量 譲与税	590,593,000	552,714,000	552,714,000			
		35,887,333	35,887,333			
		35,887,333	35,887,333			
1 特別とん譲 与税	33,932,000	35,887,333	35,887,333			
		79,096,000	79,096,000			
		79,096,000	79,096,000			
1 森林環境譲 与税	77,319,000	79,096,000	79,096,000			
		1	1			
		1	1			
1 地方道路譲 与税		1	1			
		22,782,000	22,782,000			
		22,782,000	22,782,000			
		22,782,000	22,782,000			
1 利子割交付 金	37,942,000	22,782,000	22,782,000			
		163,820,000	163,820,000			
		163,820,000	163,820,000			
		163,820,000	163,820,000			
1 配当割交付 金	143,174,000	163,820,000	163,820,000			
		120,731,000	120,731,000			
		120,731,000	120,731,000			
		120,731,000	120,731,000			
1 株式等譲渡 所得割交付 金	187,400,000	120,731,000	120,731,000			
		620,417,000	620,417,000			
		620,417,000	620,417,000			
		620,417,000	620,417,000			
1 法人事業税 交付金	474,345,000	620,417,000	620,417,000			
		6,189,754,000	6,189,754,000			
		6,189,754,000	6,189,754,000			
		6,189,754,000	6,189,754,000			
1 地方消費税 交付金	6,096,141,000	6,189,754,000	6,189,754,000			
		46,527,862	46,527,862			
		46,527,862	46,527,862			
		46,527,862	46,527,862			
1 ゴルフ場利 用税交付金	47,824,000	46,527,862	46,527,862			
		88,905,000	88,905,000			
		88,905,000	88,905,000			
		88,905,000	88,905,000			
1 環境性能割 交付金	121,299,000	88,905,000	88,905,000			
		69,382,000	69,382,000			
		69,382,000	69,382,000			
		69,382,000	69,382,000			
1 国有提供施 設等所在市 助成交付金	72,319,000	69,382,000	69,382,000			
		257,358,000	257,358,000			
		245,638,000	245,638,000			
		245,638,000	245,638,000			

歳入

款	項	目	予 算			現
			当 初 予 算 額	補 正 予 算 額	継 続 費 及 び 繰 越 事 業 費 繰 越 財 源 充 当 額	計
		2 新型コロナウイルス感染症対策地方税 減収補填特別交付金				
		1 新型コロナウイルス感染症対策地方税 減収補填特別交付金				
		12 地方交付税	26,179,094,000	478,117,000		26,657,211,000
		1 地方交付税	26,179,094,000	478,117,000		26,657,211,000
		1 地方交付税	26,179,094,000	478,117,000		26,657,211,000
		13 交通安全対策特別交付金	41,300,000			41,300,000
		1 交通安全対策特別交付金	41,300,000			41,300,000
		1 交通安全対策特別交付金	41,300,000			41,300,000
		14 分担金及び負担金	501,002,000	11,022,000	3,844,398	515,868,398
		1 分担金	10,667,000	11,022,000	3,844,398	25,533,398
		1 農林水産業費分担金	6,925,000	825,000	2,993,750	10,743,750
		2 土木費分担金	3,742,000	450,000		4,192,000
		3 災害復旧費分担金		9,747,000	850,648	10,597,648
		2 負担金	490,335,000			490,335,000
		1 民生費負担金	482,268,000			482,268,000
		2 衛生費負担金	2,400,000			2,400,000
		3 農林水産業費負担金	1,480,000			1,480,000
		4 消防費負担金	4,187,000			4,187,000
		15 使用料及び手数料	3,579,017,000	92,047,000		3,671,064,000
		1 使用料	2,600,152,000	92,047,000		2,692,199,000
		1 総務使用料	50,657,000			50,657,000
		2 民生使用料	144,186,000			144,186,000

(単位：円)

額		調 定 額	収 入 済 額	不 納 欠 損 額	収 入 未 済 額	備 考
節						
区 分	金 額					
1 地方特例交付金	245,638,000	245,638,000	245,638,000			
		11,720,000	11,720,000			
		11,720,000	11,720,000			
1 新型コロナウイルス感染症対策地方税減収補填特別交付金		11,720,000	11,720,000			
		26,835,318,000	26,835,318,000			
		26,835,318,000	26,835,318,000			
		26,835,318,000	26,835,318,000			
1 地方交付税	26,657,211,000	26,835,318,000	26,835,318,000			
		30,851,000	30,851,000			
		30,851,000	30,851,000			
		30,851,000	30,851,000			
1 交通安全対策特別交付金	41,300,000	30,851,000	30,851,000			
		524,558,531	494,914,398	5,982,732	23,677,851	収入済額には過誤納金還付未済額 16,450円を含む
		15,827,015	15,827,015			
		10,665,440	10,665,440			
1 農業費分担金	10,743,750	10,665,440	10,665,440			
		3,825,332	3,825,332			
1 河川費分担金	4,192,000	3,825,332	3,825,332			
		1,336,243	1,336,243			
1 農林水産施設災害復旧費分担金	10,597,648	1,336,243	1,336,243			
		508,731,516	479,087,383	5,982,732	23,677,851	収入済額には過誤納金還付未済額 16,450円を含む
		499,468,000	471,569,025	5,326,560	22,588,865	収入済額には過誤納金還付未済額 16,450円を含む
1 社会福祉費負担金	86,422,000	82,335,400	78,499,794		3,835,606	
2 児童福祉費負担金	395,846,000	417,132,600	393,069,231	5,326,560	18,753,259	収入済額には過誤納金還付未済額 16,450円を含む
		2,147,170	2,147,170			
1 保健衛生費負担金	2,400,000	2,147,170	2,147,170			
		2,940,387	1,195,229	656,172	1,088,986	
1 農業費負担金	1,480,000	2,940,387	1,195,229	656,172	1,088,986	
		4,175,959	4,175,959			
1 消防費負担金	4,187,000	4,175,959	4,175,959			
		4,216,845,037	3,569,618,848	1,458,424	645,767,865	収入済額には過誤納金還付未済額 100円を含む
		3,297,605,484	2,651,476,048	1,316,804	644,812,632	
		47,055,242	46,335,772		719,470	
1 総務管理使用料	50,657,000	47,055,242	46,335,772		719,470	
		146,933,552	140,540,600	166,080	6,226,872	
1 社会福祉使用料	4,816,000	4,637,910	4,637,910			

歳入

款	項	目	予 算			現
			当 初 予 算 額	補 正 予 算 額	繼 続 費 及 び 繰 越 事 業 費 繰 越 財 源 充 当 額	計
		3 衛生使用料	166,404,000	92,047,000		258,451,000
		4 労働使用料	23,533,000			23,533,000
		5 農林水産業使用料	6,320,000			6,320,000
		6 商工使用料	781,363,000			781,363,000
		7 土木使用料	1,236,472,000			1,236,472,000
		8 消防使用料	647,000			647,000
		9 教育使用料	190,570,000			190,570,000
	2	手数料	978,865,000			978,865,000
		1 総務手数料	126,547,000			126,547,000
		2 民生手数料	1,401,000			1,401,000
		3 衛生手数料	814,072,000			814,072,000
		4 農林水産業手数料	379,000			379,000
		5 土木手数料	23,199,000			23,199,000

(単位：円)

額		調 定 額	収 入 済 額	不 納 欠 損 額	収 入 未 済 額	備 考
節						
区 分	金 額					
2 児童福祉使用料	139,370,000	142,295,642	135,902,690	166,080	6,226,872	
		366,709,529	366,064,329		645,200	
1 保健衛生使用料	257,395,000	365,663,047	365,017,847		645,200	
2 清掃使用料	846,000	836,767	836,767			
3 上水道使用料	210,000	209,715	209,715			
		17,303,459	17,303,459			
1 労働福祉使用料	23,533,000	17,303,459	17,303,459			
		7,650,678	7,650,678			
1 農業使用料	1,804,000	1,856,065	1,856,065			
2 林業使用料	945,000	998,354	998,354			
3 水産業使用料	3,571,000	4,796,259	4,796,259			
		730,977,331	730,977,331			
1 商工使用料	2,214,000	2,185,513	2,185,513			
2 観光使用料	779,149,000	728,791,818	728,791,818			
		1,831,738,554	1,193,366,740	1,150,724	637,221,090	
1 道路橋りょう使用料	135,435,000	132,957,391	132,957,391			
2 河川使用料	1,300,000	1,013,348	1,013,348			
3 都市計画使用料	24,541,000	22,263,697	22,263,697			
4 住宅使用料	1,075,196,000	1,675,504,118	1,037,132,304	1,150,724	637,221,090	
		775,387	775,387			
1 消防使用料	647,000	775,387	775,387			
		148,461,752	148,461,752			
1 教育総務使用料	53,000	78,007	78,007			
2 小学校使用料	220,000	657,271	657,271			
3 中学校使用料	150,000	80,665	80,665			
4 高等学校使用料	56,798,000	55,991,980	55,991,980			
5 社会教育使用料	128,389,000	86,435,331	86,435,331			
6 保健体育使用料	4,960,000	5,218,498	5,218,498			
		919,239,553	918,142,800	141,620	955,233	収入済額には過誤納金還付未済額 100円を含む
		121,346,565	121,346,565			
1 総務手数料	126,547,000	121,346,565	121,346,565			
		1,295,800	1,258,600		37,300	収入済額には過誤納金還付未済額 100円を含む
1 社会福祉手数料	1,401,000	1,183,300	1,183,300			
2 児童福祉手数料		112,500	75,300		37,300	収入済額には過誤納金還付未済額 100円を含む
		768,588,498	767,534,145	139,320	915,033	
1 保健衛生手数料	39,375,000	40,625,215	39,590,275	139,320	895,620	
2 清掃手数料	774,697,000	727,963,283	727,943,870		19,413	
		446,500	441,300	2,300	2,900	
1 農業手数料	369,000	436,000	430,800	2,300	2,900	
2 林業手数料	10,000	10,200	10,200			
3 水産業手数料		300	300			
		20,659,700	20,659,700			

歳入

款	項	目	予 算			現
			当 初 予 算 額	補 正 予 算 額	繼 続 費 及 び 繰 越 事 業 費 繰 越 財 源 充 当 額	計
		6 消防手数料	11,558,000			11,558,000
		7 教育手数料	1,709,000			1,709,000
		8 商工手数料				
16		国庫支出金	20,197,146,000	10,495,716,000	2,940,501,427	33,633,363,427
	1	国庫負担金	15,128,369,000	1,617,300,000	59,209,000	16,804,878,000
		1 民生費国庫負担金	14,171,872,000	226,500,000		14,398,372,000
		2 衛生費国庫負担金	956,497,000	857,200,000		1,813,697,000
		3 災害復旧費国庫負担金		533,600,000	59,209,000	592,809,000
	2	国庫補助金	4,992,971,000	8,878,416,000	2,881,292,427	16,752,679,427
		1 総務費国庫補助金	254,624,000	421,536,000	8,129,000	684,289,000
		2 民生費国庫補助金	735,920,000	3,789,355,000	1,045,535,579	5,570,810,579
		3 衛生費国庫補助金	1,098,061,000	1,282,861,000	216,122,000	2,597,044,000
		4 労働費国庫補助金	16,700,000			16,700,000
		5 農林水産業費国庫補助金	376,845,000	705,400,000	13,297,550	1,095,542,550

(単位：円)

額		調 定 額	収 入 済 額	不 納 欠 損 額	収 入 未 済 額	備 考
節						
区 分	金 額					
1 土木管理手数料	17,688,000	15,204,810	15,204,810			
2 道路橋りょう手数料	16,000	11,700	11,700			
3 都市計画手数料	5,004,000	5,059,190	5,059,190			
4 住宅手数料	491,000	384,000	384,000			
		5,240,050	5,240,050			
1 消防手数料	11,558,000	5,240,050	5,240,050			
		1,662,040	1,662,040			
1 高等学校手数料	1,421,000	1,425,600	1,425,600			
2 社会教育手数料	288,000	236,440	236,440			
		400	400			
1 商工手数料		300	300			
2 観光手数料		100	100			
		28,419,424,696	28,419,424,696			
		16,026,244,207	16,026,244,207			
		14,257,901,961	14,257,901,961			
1 社会福祉費負担金	3,794,878,000	3,779,582,040	3,779,582,040			
2 児童福祉費負担金	3,325,258,000	3,288,044,933	3,288,044,933			
3 児童手当負担金	2,395,878,000	2,350,221,332	2,350,221,332			
4 生活保護費負担金	4,882,358,000	4,840,053,656	4,840,053,656			
		1,644,677,246	1,644,677,246			
1 保健衛生費負担金	1,813,697,000	1,644,677,246	1,644,677,246			
		123,665,000	123,665,000			
1 土木施設災害復旧費負担金	592,809,000	123,665,000	123,665,000			
		12,326,571,824	12,326,571,824			
		303,026,707	303,026,707			
1 総務管理費補助金	498,648,000	143,640,707	143,640,707			
2 戸籍住民基本台帳費補助金	185,641,000	159,386,000	159,386,000			
		4,822,738,061	4,822,738,061			
1 社会福祉費補助金	3,856,552,579	3,692,511,186	3,692,511,186			
2 児童福祉費補助金	1,706,573,000	1,125,082,875	1,125,082,875			
3 生活保護費補助金	7,685,000	5,144,000	5,144,000			
		2,102,097,000	2,102,097,000			
1 保健衛生費補助金	2,118,370,000	1,620,449,000	1,620,449,000			
2 清掃費補助金	409,493,000	220,962,000	220,962,000			
3 上水道費補助金	69,181,000	260,686,000	260,686,000			
		16,696,000	16,696,000			
1 労働諸費補助金	16,700,000	16,696,000	16,696,000			
		464,190,419	464,190,419			

歳入

款	項	目	予 算			現 計
			当 初 予 算 額	補 正 予 算 額	繼 続 費 及 び 繰 越 事 業 費 繰 越 財 源 充 当 額	
		6 商工費国庫補助金	604,263,000	417,910,000		1,022,173,000
		7 土木費国庫補助金	1,614,345,000	1,721,135,000	1,544,665,298	4,880,145,298
		8 消防費国庫補助金	10,800,000			10,800,000
		9 教育費国庫補助金	281,413,000	540,219,000	53,543,000	875,175,000
	3	委託金	75,806,000			75,806,000
		1 総務費委託金	1,691,000			1,691,000
		2 民生費委託金	65,171,000			65,171,000
		3 衛生費委託金	8,944,000			8,944,000
		4 消防費委託金				
17		県支出金	9,724,708,000	965,406,000	701,943,969	11,392,057,969
	1	県負担金	5,527,509,000	213,250,000	8,124,000	5,748,883,000
		1 総務費県負担金	20,000			20,000

(単位：円)

額		調 定 額	収 入 済 額	不 納 欠 損 額	収 入 未 済 額	備 考
節						
区 分	金 額					
1 農業費補助金	233,795,000	184,661,536	184,661,536			
2 林業費補助金	22,000,000	19,700,000	19,700,000			
3 水産業費補助金	839,747,550	259,828,883	259,828,883			
		1,156,269,486	1,156,269,486			
1 商工費補助金	827,163,000	961,013,811	961,013,811			
2 観光費補助金	195,010,000	195,255,675	195,255,675			
		2,789,569,144	2,789,569,144			
1 土木管理費補助金	26,135,000	23,380,400	23,380,400			
2 道路橋りょう費補助金	1,013,983,419	587,590,929	587,590,929			
3 河川費補助金	65,216,350	57,780,457	57,780,457			
4 港湾費補助金	13,000,000	8,603,665	8,603,665			
5 都市計画費補助金	2,890,981,529	1,225,592,693	1,225,592,693			
6 住宅費補助金	870,829,000	886,621,000	886,621,000			
		6,775,000	6,775,000			
1 消防費補助金	10,800,000	6,775,000	6,775,000			
		665,210,007	665,210,007			
1 教育総務費補助金	48,540,000	38,209,000	38,209,000			
2 小学校費補助金	132,277,000	54,419,000	54,419,000			
3 中学校費補助金	154,275,000	138,154,000	138,154,000			
4 高等学校費補助金	6,852,000	1,111,372	1,111,372			
5 社会教育費補助金	64,370,000	53,889,000	53,889,000			
6 保健体育費補助金	468,861,000	379,427,635	379,427,635			
		66,608,665	66,608,665			
		2,033,000	2,033,000			
1 総務管理費委託金	140,000	117,000	117,000			
2 戸籍住民基本台帳費委託金	1,551,000	1,916,000	1,916,000			
		54,639,351	54,639,351			
1 社会福祉費委託金	63,796,000	53,286,065	53,286,065			
2 児童福祉費委託金	1,375,000	1,353,286	1,353,286			
		7,937,214	7,937,214			
1 保健衛生費委託金	8,944,000	7,937,214	7,937,214			
		1,999,100	1,999,100			
1 消防費委託金		1,999,100	1,999,100			
		9,992,436,415	9,992,436,415			
		5,513,622,480	5,513,622,480			
		25,583	25,583			

歳入

款	項	目	予 算			現 計
			当 初 予 算 額	補 正 予 算 額	継 続 費 及 び 繰 越 事 業 費 繰 越 財 源 充 当 額	
		2 民生費県負担金	5,381,830,000	113,250,000		5,495,080,000
		3 衛生費県負担金	3,275,000			3,275,000
		4 農林水産業費県負担金	50,000,000	100,000,000		150,000,000
		5 土木費県負担金	74,557,000		8,124,000	82,681,000
		6 県委譲事務負担金	17,827,000			17,827,000
	2	県補助金	2,220,639,000	805,956,000	693,819,969	3,720,414,969
		1 総務費県補助金	3,213,000			3,213,000
		2 民生費県補助金	1,285,019,000	55,375,000	24,377,000	1,364,771,000
		3 衛生費県補助金	80,475,000	628,000,000		708,475,000
		4 労働費県補助金	3,750,000			3,750,000
		5 農林水産業費県補助金	736,925,000	15,250,000	633,590,717	1,385,765,717
		6 商工費県補助金	7,194,000			7,194,000
		7 土木費県補助金	89,254,000	31,500,000		120,754,000
		8 消防費県補助金	10,757,000			10,757,000

(単位：円)

額		調 定 額	収 入 済 額	不 納 欠 損 額	収 入 未 済 額	備 考
節						
区 分	金 額					
1 選挙費負担金	20,000	25,583	25,583			
		5,378,468,034	5,378,468,034			
1 社会福祉費負担金	3,546,120,000	3,462,905,774	3,462,905,774			
2 児童福祉費負担金	1,420,401,000	1,397,975,428	1,397,975,428			
3 児童手当負担金	527,059,000	517,586,832	517,586,832			
4 災害救助費負担金	1,500,000					
		2,591,889	2,591,889			
1 保健衛生費負担金	3,275,000	2,591,889	2,591,889			
		47,373,334	47,373,334			
1 水産業費負担金	150,000,000	47,373,334	47,373,334			
		71,799,000	71,799,000			
1 都市計画費負担金	82,681,000	71,799,000	71,799,000			
		13,364,640	13,364,640			
1 県委議事務負担金	17,827,000	13,364,640	13,364,640			
		2,914,202,259	2,914,202,259			
		2,677,500	2,677,500			
1 総務管理費補助金	3,213,000	2,677,500	2,677,500			
		1,079,230,068	1,079,230,068			
1 社会福祉費補助金	810,375,000	624,763,420	624,763,420			
2 児童福祉費補助金	553,985,000	454,055,648	454,055,648			
3 生活保護費補助金	411,000	411,000	411,000			
		582,373,603	582,373,603			
1 保健衛生費補助金	681,075,000	570,373,603	570,373,603			
2 清掃費補助金	27,400,000	12,000,000	12,000,000			
		3,748,923	3,748,923			
1 労働諸費補助金	3,750,000	3,748,923	3,748,923			
		1,113,372,152	1,113,372,152			
1 農業費補助金	1,240,052,000	1,031,575,214	1,031,575,214			
2 林業費補助金	50,373,000	42,159,931	42,159,931			
3 水産業費補助金	95,340,717	39,637,007	39,637,007			
		3,000,000	3,000,000			
1 商工費補助金	7,194,000	3,000,000	3,000,000			
		64,427,100	64,427,100			
1 土木管理費補助金	250,000	182,000	182,000			
2 河川費補助金	94,000,000	30,999,100	30,999,100			
3 都市計画費補助金	26,504,000	33,246,000	33,246,000			
		26,850,000	26,850,000			

歳入

款	項	目	予 算			現 計
			当 初 予 算 額	補 正 予 算 額	繼 続 費 及 び 繰 越 事 業 費 繰 越 財 源 充 当 額	
		9 教育費県補助金	4,052,000			4,052,000
		10 災害復旧費県補助金		75,831,000	35,852,252	111,683,252
	3	委託金	1,976,560,000	△ 53,800,000		1,922,760,000
		1 総務費委託金	512,118,000	9,200,000		521,318,000
		2 民生費委託金	800,000			800,000
		3 衛生費委託金	1,444,790,000	△ 63,000,000		1,381,790,000
		4 農林水産業費委託金	3,941,000			3,941,000
		5 商工費委託金	46,000			46,000
		6 土木費委託金	14,865,000			14,865,000
	18	財産収入	257,779,000	23,603,000		281,382,000
		1 財産運用収入	104,483,000	7,700,000		112,183,000
		1 財産貸付収入	100,632,000			100,632,000
		2 利子及び配当金	3,851,000	7,700,000		11,551,000
		2 財産売払収入	153,296,000	15,903,000		169,199,000
		1 不動産売払収入	134,921,000	15,903,000		150,824,000
		2 物品売払収入	2,400,000			2,400,000

(単位：円)

額		調 定 額	収 入 済 額	不 納 欠 損 額	収 入 未 済 額	備 考
節						
区 分	金 額					
1 消防費補助金	10,757,000	26,850,000	26,850,000			
		3,796,800	3,796,800			
1 社会教育費補助金	3,452,000	3,196,800	3,196,800			
2 保健体育費補助金	600,000	600,000	600,000			
		34,726,113	34,726,113			
1 農林水産施設災害復旧費補助金	111,683,252	34,726,113	34,726,113			
		1,564,611,676	1,564,611,676			
		510,542,242	510,542,242			
1 徴税費委託金	389,713,000	384,789,124	384,789,124			
2 戸籍住民基本台帳費委託金	61,000	61,000	61,000			
3 選挙費委託金	120,440,000	115,296,318	115,296,318			
4 統計調査費委託金	11,104,000	10,395,800	10,395,800			
		667,607	667,607			
1 社会福祉費委託金	800,000	667,607	667,607			
		1,036,152,457	1,036,152,457			
1 保健衛生費委託金	1,381,790,000	1,036,152,457	1,036,152,457			
		3,886,000	3,886,000			
1 農業費委託金	3,941,000	3,886,000	3,886,000			
		46,000	46,000			
1 観光費委託金	46,000	46,000	46,000			
		13,317,370	13,317,370			
1 道路橋りょう費委託金	5,148,000	5,148,000	5,148,000			
2 河川費委託金	2,217,000	2,339,370	2,339,370			
3 都市計画費委託金	7,500,000	5,830,000	5,830,000			
		235,547,332	186,789,111		48,758,221	
		146,707,625	100,331,404		46,376,221	
		136,639,539	90,263,318		46,376,221	
1 土地建物貸付収入	100,545,000	136,557,354	90,181,133		46,376,221	
2 物品貸付収入	87,000	82,185	82,185			
		10,068,086	10,068,086			
1 基金利子収入	9,271,000	8,019,612	8,019,612			
2 配当金	2,280,000	2,048,474	2,048,474			
		88,839,707	86,457,707		2,382,000	
		71,611,462	69,229,462		2,382,000	
1 土地建物売払収入	135,809,000	50,618,595	48,236,595		2,382,000	
2 立木売払収入	15,015,000	20,992,867	20,992,867			
		3,823,673	3,823,673			
1 物品売払収入	2,400,000	3,823,673	3,823,673			

歳入

款	項	目	予 算			現 計
			当 初 予 算 額	補 正 予 算 額	繼 続 費 及 び 繰 越 繰 越 事 業 費 充 当 財 源 額	
		3 生産物売払収入	15,975,000			15,975,000
19	寄附金		625,444,000	404,500,000		1,029,944,000
	1 寄附金		625,444,000	404,500,000		1,029,944,000
	1 総務費寄附金		600,220,000	400,000,000		1,000,220,000
	2 衛生費寄附金		52,000			52,000
	3 商工費寄附金		20,663,000			20,663,000
	4 消防費寄附金		319,000			319,000
	5 教育費寄附金		4,190,000			4,190,000
	6 一般寄附金					
	7 民生費寄附金			4,500,000		4,500,000
20	繰入金		3,711,806,000	118,149,000		3,829,955,000
	1 特別会計繰入金		85,688,000			85,688,000
	1 渡船特別会計繰入金		16,587,000			16,587,000
	2 土地取得特別会計繰入金		68,541,000			68,541,000
	3 母子父子寡婦福祉資金貸付事業特別会計繰入金		560,000			560,000
	2 基金繰入金		3,626,118,000	118,149,000		3,744,267,000
	1 財政調整基金繰入金		1,500,000,000	98,649,000		1,598,649,000
	2 中央霊園管理基金繰入金		28,331,000			28,331,000
	3 合併振興基金繰入金		210,000,000			210,000,000

(単位：円)

額		調 定 額	収 入 済 額	不 納 欠 損 額	収 入 未 済 額	備 考
節						
区 分	金 額					
		13,404,572	13,404,572			
1 生産物売払 収入	15,975,000	13,404,572	13,404,572			
		966,947,990	966,947,990			
		966,947,990	966,947,990			
		945,298,072	945,298,072			
1 総務管理費 寄附金	1,000,220,000	945,298,072	945,298,072			
		595,967	595,967			
1 清掃費寄附 金	52,000	31,967	31,967			
2 保健衛生費 寄附金		564,000	564,000			
		2,162,779	2,162,779			
1 商工費寄附 金	20,000,000	1,672,423	1,672,423			
2 観光費寄附 金	663,000	490,356	490,356			
		399,101	399,101			
1 消防費寄附 金	319,000	399,101	399,101			
		4,570,326	4,570,326			
1 保健体育費 寄附金	4,190,000	4,050,326	4,050,326			
2 小学校費寄 附金		510,000	510,000			
3 中学校費寄 附金		10,000	10,000			
		9,000,000	9,000,000			
1 一般寄附金		9,000,000	9,000,000			
		4,921,745	4,921,745			
1 児童福祉費 寄付金	2,000,000	2,600,729	2,600,729			
2 社会福祉費 寄附金	2,500,000	2,321,016	2,321,016			
		3,288,786,631	3,288,786,631			
		85,686,631	85,686,631			
		16,586,425	16,586,425			
1 渡船特別会 計繰入金	16,587,000	16,586,425	16,586,425			
		68,540,503	68,540,503			
1 土地取得特 別会計繰入 金	68,541,000	68,540,503	68,540,503			
		559,703	559,703			
1 母子父子寡 婦福祉資金 貸付事業特 別会計繰入 金	560,000	559,703	559,703			
		3,203,100,000	3,203,100,000			
		1,500,000,000	1,500,000,000			
1 財政調整基 金繰入金	1,598,649,000	1,500,000,000	1,500,000,000			
		24,300,000	24,300,000			
1 中央霊園管 理基金繰入 金	28,331,000	24,300,000	24,300,000			
		210,000,000	210,000,000			
1 合併振興基 金繰入金	210,000,000	210,000,000	210,000,000			

歳入

款	予 算				現 計
	項 目	当 初 予 算 額	補 正 予 算 額	繼 続 費 及 び 繰 越 事 業 費 繰 越 財 源 充 当 額	
	4 ふるさとしものせき応援基金繰入金	35,000,000			35,000,000
	5 活力創造基金繰入金	452,787,000	19,500,000		472,287,000
	6 ポートレース未来基金繰入金	1,400,000,000			1,400,000,000
21	繰越金	600,000,000	3,718,868,000	410,276,929	4,729,144,929
	1 繰越金	600,000,000	3,718,868,000	410,276,929	4,729,144,929
	1 繰越金	600,000,000	3,718,868,000	410,276,929	4,729,144,929
22	諸収入	5,801,594,000	11,912,268,000		17,713,862,000
	1 延滞金、加算金及び過料	75,380,000			75,380,000
	1 延滞金	75,380,000			75,380,000
	2 加算金				
	3 過料				
	2 市預金利子	215,000			215,000
	1 市預金利子	215,000			215,000
	3 貸付金元利収入	2,538,696,000			2,538,696,000
	1 貸付金元利収入	2,538,696,000			2,538,696,000
	4 収益事業収入	1,400,000,000	12,000,000,000		13,400,000,000
	1 ポートレース事業収入	1,400,000,000	12,000,000,000		13,400,000,000
	5 雑入	1,787,303,000	△ 87,732,000		1,699,571,000
	1 滞納処分費	7,893,000			7,893,000
	2 弁償金	20,000			20,000

(単位：円)

額		調 定 額	収 入 済 額	不 納 欠 損 額	収 入 未 済 額	備 考
節						
区 分	金 額					
		33,400,000	33,400,000			
1 ふるさとしものせき応援基金繰入金	35,000,000	33,400,000	33,400,000			
		165,400,000	165,400,000			
1 活力創造基金繰入金	472,287,000	165,400,000	165,400,000			
		1,270,000,000	1,270,000,000			
1 ポートレース未来基金繰入金	1,400,000,000	1,270,000,000	1,270,000,000			
		4,729,145,363	4,729,145,363			
		4,729,145,363	4,729,145,363			
		4,729,145,363	4,729,145,363			
1 前年度繰越金	4,729,144,929	4,729,145,363	4,729,145,363			
		18,425,473,418	17,741,011,801	37,097,319	647,387,698	収入済額には過誤納金還付未済額 23,400円を含む
		258,643,983	67,901,927	5,310	190,736,746	
		258,095,473	67,901,927		190,193,546	
1 延滞金	75,380,000	258,095,473	67,901,927		190,193,546	
		544,510		4,310	540,200	
1 加算金		544,510		4,310	540,200	
		4,000		1,000	3,000	
1 過料		4,000		1,000	3,000	
		232,863	232,863			
		232,863	232,863			
1 預金利息	215,000	232,863	232,863			
		2,320,018,052	2,150,149,263	4,194,244	165,674,545	
		2,320,018,052	2,150,149,263	4,194,244	165,674,545	
1 社会福祉費貸付金元利収入	2,177,000	172,536,860	2,835,263	4,194,244	165,507,353	
2 災害救助費貸付金元利収入	5,000,000					
3 衛生費貸付金元利収入	180,000	180,000	180,000			
4 労働諸費貸付金元利収入	1,736,000	1,262,000	1,262,000			
5 水産業費貸付金元利収入	500,000,000	499,224,000	499,224,000			
6 商工費貸付金元利収入	2,029,603,000	1,646,588,000	1,646,588,000			
7 災害救助費貸付金元利収入		227,192	60,000		167,192	
		13,400,000,000	13,400,000,000			
		13,400,000,000	13,400,000,000			
1 ポートレース事業収入	13,400,000,000	13,400,000,000	13,400,000,000			
		2,446,578,520	2,122,727,748	32,897,765	290,976,407	収入済額には過誤納金還付未済額 23,400円を含む
		3,900	3,900			
1 滞納処分費	7,893,000	3,900	3,900			
		514,300	49,200		465,100	
1 弁償金	20,000	514,300	49,200		465,100	

歳入

款	項	目	予 算			現 計
			当 初 予 算 額	補 正 予 算 額	継 続 費 及 び 繰 越 事 業 費 繰 越 財 源 充 当 額	
		3 雑入	1,779,390,000	△ 87,732,000		1,691,658,000
		4 違約金及び延納利息				
23	市債		6,816,804,000	3,293,188,000	2,473,800,000	12,583,792,000
	1 市債		6,816,804,000	3,293,188,000	2,473,800,000	12,583,792,000
		1 総務債	289,300,000	286,100,000	209,400,000	784,800,000
		2 民生債	166,300,000			166,300,000
		3 衛生債	676,100,000		385,200,000	1,061,300,000
		4 労働債	10,500,000			10,500,000
		5 農林水産業債	477,800,000	234,100,000	264,000,000	975,900,000
		6 商工債	211,200,000	25,200,000	30,400,000	266,800,000
		7 土木債	2,491,400,000	1,457,300,000	1,297,600,000	5,246,300,000
		8 消防債	255,300,000			255,300,000
		9 教育債	511,600,000	161,800,000	240,900,000	914,300,000
		10 災害復旧債	53,200,000	712,100,000	46,300,000	811,600,000
		11 臨時財政対策債	1,674,104,000	416,588,000		2,090,692,000
		歳 入 合 計	119,040,000,000	31,641,865,000	6,530,366,723	157,212,231,723

(単位：円)

額		調 定 額	収 入 済 額	不 納 欠 損 額	収 入 未 済 額	備 考
節						
区 分	金 額					
		2,445,308,762	2,122,581,318	32,897,765	289,853,079	収入済額には過誤納金還付未済額 23,400円を含む
1 実費弁償金	328,641,000	370,429,473	320,752,852		49,676,621	
2 雑入	1,363,017,000	2,074,879,289	1,801,828,466	32,897,765	240,176,458	収入済額には過誤納金還付未済額 23,400円を含む
		751,558	93,330		658,228	
1 違約金及び 延納利息		751,558	93,330		658,228	
		7,580,592,000	7,580,592,000			
		7,580,592,000	7,580,592,000			
		263,800,000	263,800,000			
1 総務管理債	784,800,000	263,800,000	263,800,000			
		160,300,000	160,300,000			
1 社会福祉債	23,000,000	18,100,000	18,100,000			
2 児童福祉債	143,300,000	142,200,000	142,200,000			
		406,900,000	406,900,000			
1 保健衛生債	13,800,000	13,700,000	13,700,000			
2 清掃債	1,047,500,000	393,200,000	393,200,000			
		9,300,000	9,300,000			
1 労働諸債	10,500,000	9,300,000	9,300,000			
		493,000,000	493,000,000			
1 農業債	439,900,000	258,000,000	258,000,000			
2 林業債	47,800,000	22,700,000	22,700,000			
3 水産業債	488,200,000	212,300,000	212,300,000			
		167,600,000	167,600,000			
1 観光債	266,800,000	167,600,000	167,600,000			
		2,859,200,000	2,859,200,000			
1 道路債	1,550,200,000	976,800,000	976,800,000			
2 河川債	523,400,000	369,300,000	369,300,000			
3 港湾債	30,900,000	24,100,000	24,100,000			
4 都市計画債	2,534,200,000	928,500,000	928,500,000			
5 住宅債	607,600,000	560,500,000	560,500,000			
		178,400,000	178,400,000			
1 消防債	255,300,000	178,400,000	178,400,000			
		699,200,000	699,200,000			
1 教育総務債	4,700,000					
2 小学校債	276,700,000	153,700,000	153,700,000			
3 中学校債	444,200,000	375,400,000	375,400,000			
4 社会教育債	104,700,000	90,000,000	90,000,000			
5 保健体育債	84,000,000	80,100,000	80,100,000			
		252,200,000	252,200,000			
1 農林水産施設 災害復旧債	81,600,000	18,100,000	18,100,000			
2 土木施設災 害復旧債	725,900,000	230,600,000	230,600,000			
3 その他公共 施設公用施 設災害復旧 債	4,100,000	3,500,000	3,500,000			
		2,090,692,000	2,090,692,000			
1 臨時財政対 策債	2,090,692,000	2,090,692,000	2,090,692,000			
		147,389,266,340	145,238,739,319	109,773,311	2,052,007,898	収入済額には過誤納金還付未済額 11,254,188円を含む

令和 4 年度 下関市 一般会計 歳入歳出決算事項別明細書
歳出

款	項	目	予 算				現
			当 初 予 算 額	補 正 予 算 額	継 続 費 及 び 繰 越 事 業 費 繰 越 額	予 備 費 支 出 及 び 流 用 増 減	計
1	議会費		575,860,000	△ 11,574,000			564,286,000
	1	議会費	575,860,000	△ 11,574,000			564,286,000
		1 議会費	575,860,000	△ 11,574,000			564,286,000
2	総務費		10,809,844,000	16,578,616,000	277,759,500		27,666,219,500
	1	総務管理費	8,530,737,000	16,609,928,000	264,630,500		25,405,295,500
		1 一般管理費	4,304,343,000	127,265,000			4,431,608,000
		2 文書広報費	112,626,000				112,626,000
		3 財政管理費	3,700,000				3,700,000

(単位：円)

額		支出済額	翌年度繰越額			不用額	備考
節			継続費 通次繰越	繰越 明許費	事故 繰越し		
区分	金額						
		541,052,376				23,233,624	
		541,052,376				23,233,624	
		541,052,376				23,233,624	
1 報酬	229,742,000	227,690,193				2,051,807	
2 給料	67,727,000	67,726,200				800	
3 職員手当等	103,100,805	102,000,354				1,100,451	
4 共済費	96,811,000	96,796,850				14,150	
7 報償費	200,000	180,000				20,000	
8 旅費	19,908,195	11,270,240				8,637,955	
9 交際費	2,000,000	515,953				1,484,047	
10 需用費	8,159,000	7,334,834				824,166	
11 役務費	569,000	211,845				357,155	
12 委託料	3,183,000	2,897,400				285,600	
13 使用料及び 賃借料	8,375,000	6,976,069				1,398,931	
18 負担金補助 及び交付金	24,511,000	17,452,438				7,058,562	
		26,494,841,774		630,310,000		541,067,726	
		24,308,865,182		630,310,000		466,120,318	
		4,386,916,632				44,691,368	
1 報酬	322,800,604	321,602,315				1,198,289	
2 給料	1,225,506,690	1,216,077,875				9,428,815	
3 職員手当等	2,275,614,706	2,263,408,289				12,206,417	
4 共済費	488,261,000	484,154,006				4,106,994	
5 災害補償費	4,000,000	3,830,739				169,261	
7 報償費	1,986,000	1,826,872				159,128	
8 旅費	13,195,000	11,354,143				1,840,857	
9 交際費	3,000,000	1,072,364				1,927,636	
10 需用費	6,821,950	6,047,085				774,865	
11 役務費	23,067,410	18,601,942				4,465,468	
12 委託料	34,057,390	29,318,607				4,738,783	
13 使用料及び 賃借料	25,539,656	24,174,061				1,365,595	
17 備品購入費	150,000	147,400				2,600	
18 負担金補助 及び交付金	7,427,000	5,120,340				2,306,660	
21 補償補填及 び賠償金	98,400	98,400					
26 公課費	82,194	82,194					
		108,457,672				4,168,328	
1 報酬	4,958,000	4,542,000				416,000	
3 職員手当等	918,000	774,518				143,482	
4 共済費	890,000	873,954				16,046	
7 報償費	80,000	60,000				20,000	
8 旅費	272,267	203,640				68,627	
10 需用費	57,277,000	56,743,249				533,751	
11 役務費	1,732,226	1,485,977				246,249	
12 委託料	36,284,000	34,379,974				1,904,026	
13 使用料及び 賃借料	10,081,507	9,340,260				741,247	
18 負担金補助 及び交付金	126,000	47,500				78,500	
26 公課費	7,000	6,600				400	
		2,176,241				1,523,759	
8 旅費	477,000	73,410				403,590	
10 需用費	2,461,000	1,713,382				747,618	
11 役務費	83,000	3,700				79,300	
13 使用料及び 賃借料	529,000	353,849				175,151	
17 備品購入費	100,000					100,000	

歳出

款	項	目	予 算				現
			当 初 予 算 額	補 正 予 算 額	継 続 費 及 び 繰 越 事 業 費 繰 越 額	予 備 費 支 出 及 び 流 用 増 減	計
		4 会計管理費	19,240,000				19,240,000
		5 財産管理費	513,091,000	21,800,000	115,940,000		650,831,000
		6 企画費	606,459,000	631,698,000	119,700,000	8,138,000	1,365,995,000
		7 事務改善費	660,544,000	32,962,000		△ 8,618,000	684,888,000
		8 国際交流費	38,766,000				38,766,000

(単位：円)

額		支出済額	翌年度繰越額			不用額	備考
節			継続費 通次繰越	繰越 明許費	事故 繰越し		
区分	金額						
18 負担金補助 及び交付金	50,000	31,900				18,100	
		17,770,600				1,469,400	
8 旅費	58,000	1,660				56,340	
10 需用費	1,289,000	1,192,210				96,790	
11 役務費	14,896,700	13,772,176				1,124,524	
13 使用料及び 賃借料	2,337,000	2,300,336				36,664	
17 備品購入費	531,300	440,418				90,882	
18 負担金補助 及び交付金	128,000	63,800				64,200	
		514,480,284				136,350,716	
8 旅費	141,000	24,540				116,460	
10 需用費	106,628,483	105,105,255				1,523,228	
11 役務費	26,079,770	25,615,204				464,566	
12 委託料	186,570,346	185,942,998				627,348	
13 使用料及び 賃借料	22,679,000	21,807,256				871,744	
14 工事請負費	276,068,670	143,373,000				132,695,670	
18 負担金補助 及び交付金	32,458,731	32,458,231				500	
26 公課費	205,000	153,800				51,200	
		852,199,639		310,310,000		203,485,361	
1 報酬	99,000	79,200				19,800	
7 報償費	18,432,000	15,932,000				2,500,000	
8 旅費	3,027,000	2,486,680				540,320	
10 需用費	2,400,000	1,715,924				684,076	
11 役務費	64,848,300	56,169,462				8,678,838	
12 委託料	666,465,200	601,079,134				65,386,066	
13 使用料及び 賃借料	3,910,500	3,543,833				366,667	
17 備品購入費	74,000	61,380				12,620	
18 負担金補助 及び交付金	606,739,000	171,132,026		310,310,000		125,296,974	
		675,161,369				9,726,631	
1 報酬	119,000					119,000	
7 報償費	100,000	50,000				50,000	
8 旅費	572,000	99,970				472,030	
10 需用費	26,962,250	26,249,084				713,166	
11 役務費	54,577,800	52,381,194				2,196,606	
12 委託料	140,242,200	139,366,766				875,434	
13 使用料及び 賃借料	430,038,000	428,349,400				1,688,600	
17 備品購入費	7,385,400	7,385,400					
18 負担金補助 及び交付金	24,891,350	21,279,555				3,611,795	
		16,055,068				22,710,932	
1 報酬	5,433,980	2,073,980				3,360,000	
3 職員手当等	399,000	351,900				47,100	
4 共済費	972,000	399,769				572,231	
7 報償費	172,000	101,361				70,639	
8 旅費	5,021,000	2,657,839				2,363,161	
9 交際費	90,000					90,000	
10 需用費	1,029,262	485,625				543,637	
11 役務費	994,000	402,458				591,542	
12 委託料	18,221,758	7,558,080				10,663,678	
13 使用料及び 賃借料	2,108,000	1,051,761				1,056,239	
18 負担金補助 及び交付金	4,325,000	972,295				3,352,705	

歳出

款	項	予 算				現
		当 初 予 算 額	補 正 予 算 額	継 続 費 及 び 繰 越 事 業 費 繰 越 額	予 備 費 支 出 及 び 流 用 増 減	
	9 総合支所費	163,922,000	9,800,000			173,722,000
	10 支所費	19,888,000			480,000	20,368,000
	11 東京事務所費	22,034,000				22,034,000
	12 公平委員会費	2,403,000				2,403,000
	13 諸費	140,146,000	1,330,000,000			1,470,146,000
	14 財政調整基金費	68,541,000	1,764,300,000			1,832,841,000
	15 ふるさとしものせき応援基金費	180,000,000	180,000,000			360,000,000
	16 ボートレース未来基金費	1,400,000,000	12,001,700,000			13,401,700,000
	17 芸術文化振興費	23,954,000				23,954,000

(単位：円)

額		支出済額	翌年度繰越額			不用額	備考
節			継続費 通次繰越	繰越 明許費	事故 繰越し		
区分	金額						
		164,631,342				9,090,658	
1 報酬	52,000					52,000	
7 報償費	284,000	178,200				105,800	
8 旅費	364,750	153,500				211,250	
10 需用費	40,756,373	39,891,515				864,858	
11 役務費	5,386,653	4,752,078				634,575	
12 委託料	81,672,238	81,110,011				562,227	
13 使用料及び 賃借料	7,910,000	6,970,700				939,300	
14 工事請負費	11,719,922	11,710,600				9,322	
15 原材料費	787,914	520,488				267,426	
18 負担金補助 及び交付金	24,788,150	19,344,250				5,443,900	
		19,425,305				942,695	
8 旅費	80,000	31,190				48,810	
10 需用費	11,263,000	11,005,297				257,703	
11 役務費	3,289,000	3,058,599				230,401	
12 委託料	3,058,000	2,758,982				299,018	
13 使用料及び 賃借料	2,550,000	2,464,593				85,407	
17 備品購入費	91,000	70,444				20,556	
26 公課費	37,000	36,200				800	
		21,307,788				726,212	
1 報酬	2,393,000	2,316,960				76,040	
3 職員手当等	456,000	388,860				67,140	
4 共済費	480,000	447,256				32,744	
8 旅費	1,025,000	854,819				170,181	
9 交際費	60,000					60,000	
10 需用費	566,109	478,331				87,778	
11 役務費	760,000	664,104				95,896	
12 委託料	18,891	18,891					
13 使用料及び 賃借料	16,237,000	16,100,567				136,433	
18 負担金補助 及び交付金	38,000	38,000					
		2,315,482				87,518	
1 報酬	1,764,000	1,764,000					
8 旅費	19,000	14,520				4,480	
10 需用費	531,000	524,362				6,638	
13 使用料及び 賃借料	3,000					3,000	
18 負担金補助 及び交付金	86,000	12,600				73,400	
		1,463,370,474				6,775,526	
10 需用費	135,000	113,420				21,580	
11 役務費	1,000					1,000	
13 使用料及び 賃借料	4,000	3,580				420	
18 負担金補助 及び交付金	6,000	6,000					
22 償還金利子 及び割引料	1,470,000,000	1,463,247,474				6,752,526	
		1,831,927,475				913,525	
24 積立金	1,832,841,000	1,831,927,475				913,525	
		360,000,000					
24 積立金	360,000,000	360,000,000					
		13,401,594,421				105,579	
24 積立金	13,401,700,000	13,401,594,421				105,579	
		17,679,766				6,274,234	
1 報酬	1,669,000	1,589,400				79,600	

歳出

款	項	目	予 算				現
			当 初 予 算 額	補 正 予 算 額	継 続 費 及 び 繰 越 事 業 費 繰 越 額	予 備 費 支 出 及 び 流 用 増 減	計
		18 市民会館費	221,755,000	19,800,000			241,555,000
		19 近代先人顕彰館費	29,325,000				29,325,000
		20 公共施設整備基金費		16,603,000			16,603,000
		21 減債基金費		500,000			500,000
		22 活力創造基金費		2,500,000			2,500,000
		23 複合施設整備事業費		471,000,000	28,990,500		499,990,500
	2	徴税費	1,131,137,000	△ 9,944,000	5,000,000		1,126,193,000
		1 税務総務費	810,929,000	△ 9,944,000			800,985,000
		2 賦課徴収費	320,208,000		5,000,000		325,208,000

(単位：円)

額		支出済額	翌年度繰越額			不用額	備考
節			継続費 通次繰越	繰越 明許費	事故 繰越し		
区分	金額						
3 職員手当等	306,000	264,654			41,346		
4 共済費	314,000	297,102			16,898		
7 報償費	1,079,000	808,480			270,520		
8 旅費	565,000	517,650			47,350		
10 需用費	475,100	452,400			22,700		
11 役務費	405,900	385,163			20,737		
12 委託料	11,417,000	6,174,000			5,243,000		
13 使用料及び 賃借料	120,000	47,917			72,083		
18 負担金補助 及び交付金	7,603,000	7,143,000			460,000		
		225,083,076			16,471,924		
8 旅費	3,000				3,000		
10 需用費	1,530,000	715,000			815,000		
11 役務費	158,000	157,196			804		
12 委託料	172,741,000	172,741,000					
14 工事請負費	65,000,000	49,492,300			15,507,700		
17 備品購入費	2,123,000	1,977,580			145,420		
		28,973,942			351,058		
1 報酬	60,000	46,200			13,800		
8 旅費	9,000	1,660			7,340		
10 需用費	317,000	903			316,097		
11 役務費	20,000	17,029			2,971		
12 委託料	28,362,000	28,351,550			10,450		
13 使用料及び 賃借料	557,000	556,600			400		
		16,567,896			35,104		
24 積立金	16,603,000	16,567,896			35,104		
		462,171			37,829		
24 積立金	500,000	462,171			37,829		
		2,483,319			16,681		
24 積立金	2,500,000	2,483,319			16,681		
		179,825,220	320,000,000		165,280		
2 給料	1,300,000	1,300,000					
3 職員手当等	300,000	300,000					
8 旅費	65,000				65,000		
11 役務費	2,400,000	2,323,200			76,800		
12 委託料	33,990,500	33,984,500			6,000		
13 使用料及び 賃借料	11,000	10,820			180		
16 公有財産購 入費	461,800,000	141,800,000	320,000,000				
17 備品購入費	124,000	106,700			17,300		
		1,098,562,947			27,630,053		
		794,464,342			6,520,658		
1 報酬	20,006,000	18,862,835			1,143,165		
2 給料	403,052,000	400,985,144			2,066,856		
3 職員手当等	233,848,000	231,252,697			2,595,303		
4 共済費	135,479,000	134,859,437			619,563		
18 負担金補助 及び交付金	8,600,000	8,504,229			95,771		
		304,098,605			21,109,395		
7 報償費	40,000				40,000		
8 旅費	2,185,000	437,970			1,747,030		
10 需用費	18,195,000	14,991,456			3,203,544		
11 役務費	50,568,330	43,243,435			7,324,895		
12 委託料	185,686,670	180,026,817			5,659,853		
13 使用料及び 賃借料	55,137,000	52,823,212			2,313,788		

歳出

款	項	目	予 算				現
			当 初 予 算 額	補 正 予 算 額	継 続 費 及 び 繰 越 事 業 費 繰 越 額	予 備 費 支 出 及 び 流 用 増 減	計
	3	戸籍住民基本台帳費	629,820,000	△ 20,654,000	8,129,000		617,295,000
		1 戸籍住民基本台帳費	624,080,000	△ 20,654,000	8,129,000	1,300,000	612,855,000
		2 住居表示費	5,740,000			△ 1,300,000	4,440,000
	4	選挙費	363,189,000	2,316,000			365,505,000
		1 選挙管理委員会費	59,522,000	△ 6,884,000			52,638,000
		2 選挙啓発費	667,000				667,000
		3 県議会議員選挙費	13,700,000				13,700,000
		4 参議院議員選挙費	99,300,000	5,600,000			104,900,000

(単位：円)

額		支出済額	翌年度繰越額			不用額	備考
節			継続費 通次繰越	繰越 明許費	事故 繰越し		
区分	金額						
18 負担金補助 及び交付金	11,896,000	11,575,715				320,285	
21 補償補填及 び賠償金	1,500,000	1,000,000				500,000	
		596,603,238				20,691,762	
		592,248,120				20,606,880	
1 報酬	65,465,890	61,647,881				3,818,009	
2 給料	178,097,707	178,097,707					
3 職員手当等	103,956,279	103,592,940				363,339	
4 共済費	68,909,000	67,679,218				1,229,782	
8 旅費	543,971	160,060				383,911	
10 需用費	11,714,153	11,327,059				387,094	
11 役務費	16,818,043	16,738,401				79,642	
12 委託料	90,734,669	76,677,309				14,057,360	
13 使用料及び 賃借料	69,612,288	69,541,108				71,180	
14 工事請負費	1,300,000	1,265,000				35,000	
17 備品購入費	900,000	719,400				180,600	
18 負担金補助 及び交付金	4,793,000	4,792,037				963	
21 補償補填及 び賠償金	10,000	10,000					
		4,355,118				84,882	
1 報酬	27,000	6,600				20,400	
8 旅費	12,000	100				11,900	
10 需用費	277,000	271,018				5,982	
11 役務費	8,000	7,400				600	
12 委託料	4,116,000	4,070,000				46,000	
		341,064,578				24,440,422	
		51,799,475				838,525	
1 報酬	3,938,000	3,742,800				195,200	
2 給料	23,541,000	23,540,400				600	
3 職員手当等	15,355,000	14,980,986				374,014	
4 共済費	9,075,000	9,056,844				18,156	
8 旅費	176,000	39,800				136,200	
10 需用費	277,000	267,995				9,005	
11 役務費	40,000	33,128				6,872	
13 使用料及び 賃借料	92,000	31,922				60,078	
18 負担金補助 及び交付金	144,000	105,600				38,400	
		318,967				348,033	
3 職員手当等	150,000					150,000	
8 旅費	200,000	68,280				131,720	
10 需用費	200,000	196,507				3,493	
11 役務費	116,000	54,180				61,820	
13 使用料及び 賃借料	1,000					1,000	
		12,836,212				863,788	
1 報酬	17,115	17,115					
3 職員手当等	1,868,000	1,403,661				464,339	
8 旅費	8,000	5,280				2,720	
10 需用費	663,318	608,509				54,809	
11 役務費	8,432,567	8,432,567					
12 委託料	1,829,591	1,523,225				306,366	
13 使用料及び 賃借料	56,000	20,855				35,145	
17 備品購入費	825,409	825,000				409	
		102,174,815				2,725,185	
1 報酬	12,921,000	11,769,169				1,151,831	

歳出

款	項	目	予 算				現
			当 初 予 算 額	補 正 予 算 額	継 続 費 及 び 繰 越 事 業 費 繰 越 繰 上 額	予 備 費 支 出 及 び 流 用 増 減	計
		5 市議会議員選挙費	190,000,000				190,000,000
		6 衆議院議員補欠選挙費		3,600,000			3,600,000
	5	統計調査費	56,413,000	△ 3,030,000			53,383,000
		1 統計調査総務費	45,346,000	△ 3,030,000			42,316,000
		2 指定統計調査費	11,067,000				11,067,000
	6	監査委員費	98,548,000				98,548,000
		1 監査委員費	87,548,000				87,548,000

(単位：円)

額		支出済額	翌年度繰越額			不用額	備考
節			継続費 通次繰越	繰越 明許費	事故 繰越し		
区分	金額						
3 職員手当等	32,118,000	31,338,618				779,382	
4 共済費	6,000					6,000	
7 報償費	71,000	66,800				4,200	
8 旅費	400,000	301,390				98,610	
10 需用費	776,000	713,843				62,157	
11 役務費	9,506,000	9,312,657				193,343	
12 委託料	38,614,000	38,349,795				264,205	
13 使用料及び 賃借料	6,528,000	6,362,543				165,457	
17 備品購入費	3,960,000	3,960,000					
		172,063,135				17,936,865	
1 報酬	10,582,531	10,159,165				423,366	
3 職員手当等	29,711,000	28,214,273				1,496,727	
4 共済費	6,000					6,000	
7 報償費	81,000	66,800				14,200	
8 旅費	400,000	298,620				101,380	
10 需用費	3,226,420	3,211,911				14,509	
11 役務費	11,149,339	10,328,775				820,564	
12 委託料	76,966,049	74,422,024				2,544,025	
13 使用料及び 賃借料	3,137,661	2,922,776				214,885	
18 負担金補助 及び交付金	54,740,000	42,438,791				12,301,209	
		1,871,974				1,728,026	
3 職員手当等	1,482,000	692,717				789,283	
7 報償費	124,800	124,800					
10 需用費	796,200	717,712				78,488	
11 役務費	901,000	151,945				749,055	
12 委託料	240,000	157,905				82,095	
13 使用料及び 賃借料	56,000	26,895				29,105	
		52,624,979				758,021	
		42,266,179				49,821	
2 給料	23,427,000	23,427,000					
3 職員手当等	10,986,000	10,983,801				2,199	
4 共済費	7,742,000	7,739,888				2,112	
10 需用費	96,000	56,226				39,774	
11 役務費	43,000	41,844				1,156	
13 使用料及び 賃借料	4,000	320				3,680	
18 負担金補助 及び交付金	18,000	17,100				900	
		10,358,800				708,200	
1 報酬	7,512,487	7,512,487					
3 職員手当等	1,440,375	1,440,375					
8 旅費	215,000					215,000	
10 需用費	949,000	781,796				167,204	
11 役務費	644,938	390,432				254,506	
12 委託料	161,200	161,200					
13 使用料及び 賃借料	144,000	72,510				71,490	
		97,120,850				1,427,150	
		86,120,850				1,427,150	
1 報酬	2,304,000	2,256,464				47,536	
2 給料	44,323,507	44,323,507					
3 職員手当等	24,367,493	24,097,309				270,184	
4 共済費	14,725,000	14,330,358				394,642	
8 旅費	424,815	103,100				321,715	
10 需用費	787,185	723,340				63,845	
11 役務費	184,000	840				183,160	

歳出

款	項	目	予 算				現
			当 初 予 算 額	補 正 予 算 額	継 続 費 及 び 繰 越 事 業 費 繰 越 額	予 備 費 支 出 及 び 流 用 増 減	計
		2 外部監査費	11,000,000				11,000,000
3	民生費		46,624,348,000	4,343,329,000	1,104,057,579		52,071,734,579
	1	社会福祉費	23,930,517,000	2,998,834,000	878,881,579		27,808,232,579
		1 社会福祉総務費	4,222,091,000	31,013,000		△ 285,560	4,252,818,440
		2 社会福祉施設費	13,048,000	2,800,000		285,560	16,133,560
		3 市民生活費	301,104,000	△ 1,649,000			299,455,000
		4 人権啓発費	4,110,000				4,110,000

(単位：円)

額		支出済額	翌年度繰越額			不用額	備考
節			継続費 通次繰越	繰越 明許費	事故 繰越し		
区分	金額						
13 使用料及び 賃借料	181,000	130,232				50,768	
18 負担金補助 及び交付金	251,000	155,700				95,300	
		11,000,000					
12 委託料	11,000,000	11,000,000					
		48,242,710,991		539,053,000		3,289,970,588	
		25,829,473,711		109,853,000		1,868,905,868	
		3,927,524,979		109,853,000		215,440,461	
1 報酬	38,184,400	34,586,044				3,598,356	
2 給料	388,753,874	387,358,775				1,395,099	
3 職員手当等	221,165,944	218,407,751				2,758,193	
4 共済費	136,190,000	135,437,275				752,725	
7 報償費	74,233,000	73,545,360				687,640	
8 旅費	1,711,440	255,240				1,456,200	
10 需用費	5,238,518	3,701,507				1,537,011	
11 役務費	2,311,244	1,512,754				798,490	
12 委託料	78,380,178	72,447,898				5,932,280	
13 使用料及び 賃借料	2,103,000	1,574,969				528,031	
18 負担金補助 及び交付金	478,179,049	265,913,418		109,853,000		102,412,631	
19 扶助費	9,177,793	6,709,520				2,468,273	
20 貸付金	905,000	905,000					
26 公課費	44,000	43,000				1,000	
27 繰出金	2,816,241,000	2,725,126,468				91,114,532	
		15,318,314				815,246	
1 報酬	19,800	19,800					
8 旅費	5,520	1,980				3,540	
10 需用費	2,502,853	2,486,793				16,060	
11 役務費	48,000	46,741				1,259	
12 委託料	13,066,000	12,301,000				765,000	
17 備品購入費	491,387	462,000				29,387	
		286,554,531				12,900,469	
1 報酬	22,445,000	20,983,400				1,461,600	
3 職員手当等	3,500,000	3,497,166				2,834	
4 共済費	4,353,000	3,864,345				488,655	
7 報償費	7,487,000	7,396,240				90,760	
8 旅費	305,000	113,970				191,030	
10 需用費	10,879,504	9,371,213				1,508,291	
11 役務費	4,201,950	4,085,499				116,451	
12 委託料	140,665,046	139,681,430				983,616	
13 使用料及び 賃借料	2,011,000	1,929,819				81,181	
14 工事請負費	24,000,000	20,116,800				3,883,200	
17 備品購入費	336,500	250,008				86,492	
18 負担金補助 及び交付金	79,266,000	75,259,641				4,006,359	
26 公課費	5,000	5,000					
		3,029,417				1,080,583	
1 報酬	185,000					185,000	
7 報償費	618,200	618,200					
8 旅費	290,000	55,960				234,040	
10 需用費	619,800	588,773				31,027	
11 役務費	285,560	209,563				75,997	
12 委託料	556,900	457,380				99,520	
13 使用料及び 賃借料	734,540	392,541				341,999	
18 負担金補助 及び交付金	820,000	707,000				113,000	

歳出

款	項	予 算				現
		当 初 予 算 額	補 正 予 算 額	継 続 費 及 び 繰 越 事 業 費 繰 越 額	予 備 費 支 出 及 び 流 用 増 減	
	5 国民年金事務費	8,693,000				8,693,000
	6 障害者福祉費	8,176,517,000	204,000,000		△ 1,506,450	8,379,010,550
	7 障害者福祉施設費	54,951,000			1,506,450	56,457,450
	8 老人福祉費	11,112,125,000	△ 23,005,000			11,089,120,000
	9 老人福祉施設費	37,878,000	4,175,000			42,053,000
	10 地域福祉基金費		2,500,000			2,500,000
	11 臨時特別給付金給付事業費		2,779,000,000	878,881,579		3,657,881,579

(単位：円)

額		支出済額	翌年度繰越額			不用額	備考
節			継続費 通次繰越	繰越 明許費	事故 繰越し		
区分	金額						
		8,223,045				469,955	
8 旅費	37,000	10,460				26,540	
10 需用費	725,000	391,063				333,937	
11 役務費	233,000	189,568				43,432	
12 委託料	278,000	277,200				800	
13 使用料及び 賃借料	7,420,000	7,354,754				65,246	
		8,217,521,171				161,489,379	
1 報酬	9,869,990	9,303,740				566,250	
3 職員手当等	1,037,800	783,710				254,090	
4 共済費	1,082,000	992,041				89,959	
7 報償費	1,631,000	1,375,112				255,888	
8 旅費	456,000	95,840				360,160	
10 需用費	2,725,160	2,240,058				485,102	
11 役務費	37,066,438	35,465,331				1,601,107	
12 委託料	126,796,928	123,283,737				3,513,191	
13 使用料及び 賃借料	16,359,000	15,940,064				418,936	
18 負担金補助 及び交付金	32,426,200	32,426,200					
19 扶助費	8,149,560,034	7,995,615,338				153,944,696	
		53,639,414				2,818,036	
11 役務費	61,000	59,715				1,285	
12 委託料	56,396,450	53,579,699				2,816,751	
		10,649,525,637				439,594,363	
1 報酬	1,557,000	1,551,600				5,400	
3 職員手当等	306,000	269,776				36,224	
4 共済費	308,000	298,564				9,436	
7 報償費	851,000	240,200				610,800	
8 旅費	179,000	16,100				162,900	
10 需用費	2,412,000	1,549,242				862,758	
11 役務費	6,086,200	4,359,445				1,726,755	
12 委託料	63,936,000	56,083,892				7,852,108	
13 使用料及び 賃借料	4,344,000	2,116,060				2,227,940	
18 負担金補助 及び交付金	4,601,355,800	4,577,383,899				23,971,901	
19 扶助費	374,765,000	346,919,291				27,845,709	
27 繰出金	6,033,020,000	5,658,737,568				374,282,432	
		39,807,829				2,245,171	
1 報酬	5,766,000	5,246,981				519,019	
3 職員手当等	632,000	550,952				81,048	
4 共済費	607,000	582,378				24,622	
8 旅費	18,000	7,420				10,580	
10 需用費	4,215,089	3,788,306				426,783	
11 役務費	323,000	304,553				18,447	
12 委託料	27,926,021	26,875,293				1,050,728	
13 使用料及び 賃借料	49,000	44,746				4,254	
14 工事請負費	1,783,600	1,777,600				6,000	
17 備品購入費	697,690	594,000				103,690	
18 負担金補助 及び交付金	35,600	35,600					
		2,321,016				178,984	
24 積立金	2,500,000	2,321,016				178,984	
		2,626,008,358				1,031,873,221	
1 報酬	27,090	27,090					
3 職員手当等	4,207,910	2,644,062				1,563,848	
10 需用費	1,219,191	819,880				399,311	
11 役務費	27,602,873	22,504,774				5,098,099	

歳出

款	項	予 算				現
		当 初 予 算 額	補 正 予 算 額	継 続 費 及 び 繰 越 事 業 費 繰 越 額	予 備 費 支 出 及 び 流 用 増 減	
	2 児童福祉費	15,748,773,000	1,365,606,000	225,176,000		17,339,555,000
	1 児童福祉総務費	2,129,896,000	△ 60,898,000		196,480	2,069,194,480
	2 児童措置費	11,144,792,000	1,409,285,000	225,176,000	△ 196,480	12,779,056,520
	3 母子福祉費	1,536,898,000				1,536,898,000
	4 児童福祉施設費	937,187,000	17,219,000			954,406,000

(単位：円)

額		支出済額	翌年度繰越額			不用額	備考
節			継続費 通次繰越	繰越 明許費	事故 繰越し		
区分	金額						
12 委託料	77,637,232	59,584,021				18,053,211	
13 使用料及び 賃借料	787,283	628,531				158,752	
18 負担金補助 及び交付金	3,546,400,000	2,539,800,000				1,006,600,000	
		16,010,756,528		429,200,000		899,598,472	
		2,026,653,749				42,540,731	
1 報酬	402,898,528	387,024,170				15,874,358	
2 給料	778,042,000	774,843,679				3,198,321	
3 職員手当等	455,527,200	448,382,344				7,144,856	
4 共済費	305,473,472	298,566,847				6,906,625	
7 報償費	1,266,000	825,860				440,140	
8 旅費	1,007,800	234,980				772,820	
10 需用費	7,689,000	5,749,178				1,939,822	
11 役務費	6,519,000	5,042,057				1,476,943	
12 委託料	28,218,955	27,356,989				861,966	
13 使用料及び 賃借料	58,856,525	57,660,451				1,196,074	
17 備品購入費	58,000	49,269				8,731	
18 負担金補助 及び交付金	23,638,000	20,917,925				2,720,075	
		11,695,605,118		429,200,000		654,251,402	
1 報酬	402,706,161	394,222,767		1,607,000		6,876,394	
3 職員手当等	53,821,000	49,768,074		1,655,000		2,397,926	
4 共済費	57,497,743	52,076,670		336,000		5,085,073	
7 報償費	536,000	365,600				170,400	
8 旅費	1,457,800	293,080				1,164,720	
10 需用費	29,537,257	26,187,098		467,000		2,883,159	
11 役務費	41,725,415	34,349,823		1,960,000		5,415,592	
12 委託料	3,229,038,601	3,164,837,566		3,975,000		60,226,035	
13 使用料及び 賃借料	1,991,200	1,814,599				176,601	
17 備品購入費	510,000	375,892				134,108	
18 負担金補助 及び交付金	3,533,615,698	2,710,906,196		419,200,000		403,509,502	
19 扶助費	5,325,491,645	5,159,279,753				166,211,892	
22 償還金利子 及び割引料	101,128,000	101,128,000					
		1,390,230,755				146,667,245	
1 報酬	2,419,000	2,372,560				46,440	
3 職員手当等	350,000	308,250				41,750	
4 共済費	368,000	341,311				26,689	
8 旅費	76,000					76,000	
10 需用費	413,000	264,163				148,837	
11 役務費	5,948,000	4,969,083				978,917	
13 使用料及び 賃借料	16,000	7,160				8,840	
19 扶助費	1,526,706,000	1,381,536,185				145,169,815	
27 繰出金	602,000	432,043				169,957	
		898,266,906				56,139,094	
1 報酬	59,213,000	52,355,240				6,857,760	
3 職員手当等	6,478,000	6,475,102				2,898	
4 共済費	7,144,000	6,763,312				380,688	
7 報償費	483,000	399,500				83,500	
8 旅費	3,214,000	1,553,008				1,660,992	
10 需用費	280,026,137	246,903,889				33,122,248	
11 役務費	6,801,400	5,547,142				1,254,258	
12 委託料	284,427,600	280,461,785				3,965,815	
13 使用料及び 賃借料	34,235,000	33,001,563				1,233,437	

歳出

款	項	目	予 算			現
			当 初 予 算 額	補 正 予 算 額	繼 続 費 及 び 繰 越 事 業 費 繰 越 額	予 備 費 支 出 及 び 流 用 増 減
	3	生活保護費	6,938,558,000	△ 21,111,000		6,917,447,000
		1 生活保護総務費	438,558,000	△ 21,111,000		417,447,000
		2 扶助費	6,500,000,000			6,500,000,000
	4	災害救助費	6,500,000			6,500,000
		1 災害救助費	6,500,000			6,500,000
	4	衛生費	13,259,616,000	3,396,035,000	646,245,000	17,301,896,000
		1 保健衛生費	6,643,244,000	3,014,285,000		9,657,529,000
		1 保健衛生総務費	2,011,776,000	418,472,000		2,464,248,000
		2 衛生試験費	26,882,000			34,582,000

(単位：円)

額		支出済額	翌年度繰越額			不用額	備考
節			継続費 通次繰越	繰越 明許費	事故 繰越し		
区分	金額						
14 工事請負費	211,300,000	205,576,800				5,723,200	
16 公有財産購入費	357,000	343,200				13,800	
17 備品購入費	22,497,863	20,805,746				1,692,117	
18 負担金補助及び交付金	38,229,000	38,080,619				148,381	
		6,402,480,752				514,966,248	
		407,896,054				9,550,946	
1 報酬	11,699,000	11,432,432				266,568	
2 給料	194,113,000	193,815,244				297,756	
3 職員手当等	112,147,000	107,966,036				4,180,964	
4 共済費	65,268,000	64,818,621				449,379	
8 旅費	1,003,000	159,930				843,070	
10 需用費	2,810,292	2,532,484				277,808	
11 役務費	14,569,337	13,652,052				917,285	
12 委託料	8,700,000	6,513,650				2,186,350	
13 使用料及び賃借料	6,605,971	6,474,705				131,266	
18 負担金補助及び交付金	515,000	514,500				500	
26 公課費	16,400	16,400					
		5,994,584,698				505,415,302	
19 扶助費	6,500,000,000	5,994,584,698				505,415,302	
						6,500,000	
						6,500,000	
3 職員手当等	300,000					300,000	
8 旅費	970,000					970,000	
10 需用費	60,000					60,000	
13 使用料及び賃借料	170,000					170,000	
20 貸付金	5,000,000					5,000,000	
		14,649,460,631	893,117,200	309,994,900		1,449,323,269	
		8,076,199,910		273,958,900		1,307,370,190	
		2,197,249,204		191,150,000		75,848,796	
1 報酬	57,221,472	48,626,532		4,702,000		3,892,940	
2 給料	581,814,949	579,639,186				2,175,763	
3 職員手当等	338,849,579	330,659,535		2,294,000		5,896,044	
4 共済費	233,435,000	231,094,669		978,000		1,362,331	
7 報償費	16,575,227	13,028,554				3,546,673	
8 旅費	4,571,660	1,672,040		14,000		2,885,620	
10 需用費	29,236,423	24,725,424		239,000		4,271,999	
11 役務費	12,388,432	9,075,833		761,000		2,551,599	
12 委託料	697,446,710	665,204,516				32,242,194	
13 使用料及び賃借料	29,726,758	26,450,561		12,000		3,264,197	
14 工事請負費	8,456,520	8,142,200				314,320	
17 備品購入費	2,571,000	2,500,058				70,942	
18 負担金補助及び交付金	361,677,270	177,308,620		182,150,000		2,218,650	
19 扶助費	90,240,000	79,085,376				11,154,624	
26 公課費	37,000	36,100				900	
		33,727,312				854,688	
8 旅費	236,000	31,640				204,360	
10 需用費	32,042,000	31,968,707				73,293	
11 役務費	86,000	85,800				200	
12 委託料	1,907,000	1,460,805				446,195	
13 使用料及び賃借料	18,000	8,760				9,240	
17 備品購入費	253,000	171,600				81,400	

歳出

款	項	予 算				現
		当 初 予 算 額	補 正 予 算 額	継 続 費 及 び 繰 越 事 業 費 繰 越 額	予 備 費 支 出 及 び 流 用 増 減	
	3 予防費	4,231,534,000	2,395,813,000		△ 41,700,000	6,585,647,000
	4 結核対策費	29,663,000				29,663,000
	5 環境衛生費	74,242,000	4,000,000			78,242,000
	6 公害対策費	68,151,000	180,000,000			248,151,000
	7 斎場費	146,602,000	16,000,000			162,602,000

(単位：円)

額		支出済額	翌年度繰越額			不用額	備考
節			継続費 通次繰越	繰越 明許費	事故 繰越し		
区分	金額						
18 負担金補助 及び交付金	40,000				40,000		
		5,385,192,998			1,200,454,002		
1 報酬	44,940,000	42,934,048			2,005,952		
2 給料	21,000,000	21,000,000					
3 職員手当等	150,089,000	122,570,763			27,518,237		
4 共済費	8,223,000	7,263,680			959,320		
7 報償費	18,146,000	16,976,500			1,169,500		
8 旅費	939,000	282,250			656,750		
10 需用費	105,227,000	70,255,844			34,971,156		
11 役務費	120,435,910	80,479,703			39,956,207		
12 委託料	5,666,441,245	4,663,759,657			1,002,681,588		
13 使用料及び 賃借料	42,118,110	40,192,919			1,925,191		
18 負担金補助 及び交付金	8,711,000	8,279,428			431,572		
19 扶助費	399,359,735	311,181,806			88,177,929		
26 公課費	17,000	16,400			600		
		26,205,476			3,457,524		
1 報酬	5,989,000	5,752,630			236,370		
3 職員手当等	798,000	703,800			94,200		
4 共済費	800,000	779,717			20,283		
8 旅費	289,000	46,160			242,840		
10 需用費	187,000	70,661			116,339		
11 役務費	711,000	533,844			177,156		
12 委託料	8,675,588	7,152,682			1,522,906		
13 使用料及び 賃借料	191,000	106,540			84,460		
18 負担金補助 及び交付金	3,501,767	3,282,233			219,534		
19 扶助費	8,520,645	7,777,209			743,436		
		69,681,871			8,560,129		
1 報酬	15,962,000	15,519,147			442,853		
3 職員手当等	2,953,000	2,436,004			516,996		
4 共済費	2,955,000	2,816,179			138,821		
7 報償費	428,000	319,698			108,302		
8 旅費	1,360,000	173,940			1,186,060		
10 需用費	12,313,821	10,190,390			2,123,431		
11 役務費	2,749,000	1,914,451			834,549		
12 委託料	21,421,179	21,040,196			380,983		
13 使用料及び 賃借料	3,722,000	3,505,413			216,587		
17 備品購入費	870,000	770,000			100,000		
18 負担金補助 及び交付金	13,477,000	10,966,853			2,510,147		
26 公課費	31,000	29,600			1,400		
		151,650,689		82,808,900	13,691,411		
1 報酬	522,000	376,200			145,800		
3 職員手当等	2,000,000	1,145,405		813,000	41,595		
7 報償費	325,000	158,400			166,600		
8 旅費	1,376,000	68,830			1,307,170		
10 需用費	11,849,720	11,181,971			667,749		
11 役務費	1,830,917	1,526,524			304,393		
12 委託料	63,137,500	24,970,121		27,600,500	10,566,879		
13 使用料及び 賃借料	5,922,863	5,861,538			61,325		
17 備品購入費	3,600,000	3,410,000			190,000		
18 負担金補助 及び交付金	157,587,000	102,951,700		54,395,400	239,900		
		161,151,681			1,450,319		

歳出

款	項	目	予 算			現	
			当 初 予 算 額	補 正 予 算 額	継 続 費 及 び 繰 越 事 業 費 繰 越 額	予 備 費 支 出 及 び 流 用 増 減	計
		8 墓地費	54,394,000				54,394,000
	2	病院費	1,116,069,000	27,598,000			1,143,667,000
		1 病院費	1,116,069,000	27,598,000			1,143,667,000
	3	清掃費	5,423,023,000	44,152,000	646,245,000		6,113,420,000
		1 清掃総務費	1,130,093,000	△ 12,708,000			1,117,385,000
		2 じん荼処理費	3,773,759,000	46,160,000	646,245,000		4,466,164,000

(単位：円)

額		支出済額	翌年度繰越額			不用額	備考
節			継続費 通次繰越	繰越 明許費	事故 繰越し		
区分	金額						
1 報酬	14,253,665	14,253,665					
3 職員手当等	1,272,341	1,229,116				43,225	
4 共済費	2,417,994	1,861,379				556,615	
8 旅費	7,000	3,860				3,140	
10 需用費	66,984,687	66,955,670				29,017	
11 役務費	397,000	372,017				24,983	
12 委託料	77,264,313	76,471,974				792,339	
13 使用料及び 賃借料	5,000	4,000				1,000	
		51,340,679				3,053,321	
1 報酬	8,334,000	8,015,576				318,424	
3 職員手当等	1,580,000	1,273,396				306,604	
4 共済費	1,523,000	1,270,829				252,171	
8 旅費	5,000	1,540				3,460	
10 需用費	3,640,000	3,153,989				486,011	
11 役務費	365,000	328,500				36,500	
12 委託料	32,448,000	31,498,577				949,423	
13 使用料及び 賃借料	455,000	333,212				121,788	
17 備品購入費	72,000	71,060				940	
24 積立金	5,940,000	5,362,500				577,500	
26 公課費	32,000	31,500				500	
		1,089,162,170				54,504,830	
		1,089,162,170				54,504,830	
1 報酬	40,000	40,000					
8 旅費	15,000	660				14,340	
10 需用費	70,000	67,477				2,523	
11 役務費	5,000	3,280				1,720	
13 使用料及び 賃借料	6,000					6,000	
18 負担金補助 及び交付金	1,143,531,000	1,089,050,753				54,480,247	
		5,111,761,805	893,117,200	36,036,000		72,504,995	
		1,101,651,185				15,733,815	
1 報酬	17,045,000	16,621,076				423,924	
2 給料	550,164,000	549,429,002				734,998	
3 職員手当等	323,894,233	318,402,897				5,491,336	
4 共済費	194,115,767	193,754,491				361,276	
7 報償費	1,584,000	1,577,400				6,600	
8 旅費	795,000	62,920				732,080	
10 需用費	6,026,000	3,389,134				2,636,866	
11 役務費	562,280	452,433				109,847	
12 委託料	5,538,720	4,105,475				1,433,245	
13 使用料及び 賃借料	962,000	843,498				118,502	
18 負担金補助 及び交付金	16,698,000	13,012,859				3,685,141	
		3,490,645,634	893,117,200	36,036,000		46,365,166	
1 報酬	3,408,000	944,880				2,463,120	
2 給料	13,200,000	11,200,000	2,000,000				
3 職員手当等	290,000	125,000	165,000				
4 共済費	128,000	81,650				46,350	
7 報償費	3,289,000	2,613,000				676,000	
8 旅費	1,678,000	412,624	454,000			811,376	
10 需用費	261,999,978	252,075,243	177,000			9,747,735	
11 役務費	52,351,000	50,727,424				1,623,576	
12 委託料	2,539,814,928	2,514,689,333				25,125,595	
13 使用料及び 賃借料	13,097,000	11,043,747	16,700			2,036,553	
14 工事請負費	1,529,300,000	638,995,500	890,304,500				

歳出

款	項	目	予 算			現	
			当 初 予 算 額	補 正 予 算 額	継 続 費 及 び 繰 越 事 業 費 繰 越 額	予 備 費 支 出 及 び 流 用 増 減	計
		3 し尿処理費	519,171,000	10,700,000			529,871,000
		4 上水道費	77,280,000	310,000,000			387,280,000
		1 上水道費	75,650,000	310,000,000			385,650,000
		2 飲用水供給施設費	1,630,000				1,630,000
		5 労働費	197,829,000				197,829,000
		1 労働諸費	197,829,000				197,829,000
		1 労働福祉費	13,268,000			△ 121,000	13,147,000
		2 労働福祉施設費	133,747,000			121,000	133,868,000
		3 雇用対策費	50,814,000				50,814,000

(単位：円)

額		支出済額	翌年度繰越額			不用額	備考
節			継続費 通次繰越	繰越 明許費	事故 繰越し		
区分	金額						
15 原材料費	244,000	182,270				61,730	
17 備品購入費	40,081,094	1,845,382		36,036,000		2,199,712	
18 負担金補助 及び交付金	1,114,000	265,850				848,150	
22 償還金利子 及び割引料	33,000	24,031				8,969	
26 公課費	6,136,000	5,419,700				716,300	
		519,464,986				10,406,014	
7 報償費	589,600	589,600					
8 旅費	527,792	152,032				375,760	
10 需用費	152,368,005	149,544,069				2,823,936	
11 役務費	2,102,000	1,615,499				486,501	
12 委託料	348,630,603	344,187,714				4,442,889	
13 使用料及び 賃借料	1,595,000	1,571,710				23,290	
14 工事請負費	3,800,000	3,740,000				60,000	
17 備品購入費	462,000	357,720				104,280	
18 負担金補助 及び交付金	19,237,000	17,181,642				2,055,358	
26 公課費	559,000	525,000				34,000	
		372,336,746				14,943,254	
		371,049,428				14,600,572	
18 負担金補助 及び交付金	327,865,000	313,909,105				13,955,895	
23 投資及び出 資金	57,785,000	57,140,323				644,677	
		1,287,318				342,682	
11 役務費	2,000	1,735				265	
12 委託料	1,626,000	1,284,241				341,759	
13 使用料及び 賃借料	2,000	1,342				658	
		190,479,648				7,349,352	
		190,479,648				7,349,352	
		12,647,174				499,826	
7 報償費	39,000					39,000	
8 旅費	30,000	2,960				27,040	
10 需用費	268,000	248,235				19,765	
11 役務費	40,000	39,041				959	
12 委託料	44,000	44,000					
18 負担金補助 及び交付金	11,111,000	11,050,938				60,062	
20 貸付金	1,615,000	1,262,000				353,000	
		131,470,145				2,397,855	
1 報酬	3,887,000	3,752,680				134,320	
3 職員手当等	357,000	314,776				42,224	
4 共済費	383,000	373,478				9,522	
8 旅費	1,000					1,000	
10 需用費	3,016,350	2,836,071				180,279	
11 役務費	334,000	330,329				3,671	
12 委託料	125,771,650	123,745,888				2,025,762	
13 使用料及び 賃借料	118,000	116,923				1,077	
		46,362,329				4,451,671	
1 報酬	1,620,000	1,580,160				39,840	
3 職員手当等	306,000	262,876				43,124	
4 共済費	324,000	306,533				17,467	
8 旅費	48,000					48,000	
10 需用費	240,000	203,136				36,864	
11 役務費	110,000	110,000					
12 委託料	39,461,000	39,221,065				239,935	

歳出

款	項	目	予 算			現
			当 初 予 算 額	補 正 予 算 額	継 続 費 及 び 繰 越 事 業 費 繰 越 額	予 備 費 支 出 及 び 流 用 増 減
6	農林水産業費		3,988,470,000	1,081,227,000	973,536,233	6,043,233,233
	1	農業費	2,023,124,000	351,711,000	756,375,700	3,131,210,700
		1 農業委員会費	108,255,000	△ 5,112,000		103,143,000
		2 農業総務費	457,745,000	26,243,000		483,988,000
		3 農業振興費	409,508,000	120,000,000		529,508,000
		4 畜産業費	10,426,000	43,750,000	561,738,000	615,914,000
		5 農地費	1,037,190,000	166,830,000	194,637,700	1,398,657,700

(単位：円)

額		支出済額	翌年度繰越額			不用額	備考
節			継続費 通次繰越	繰越 明許費	事故 繰越し		
区分	金額						
13 使用料及び賃借料	65,000	23,909				41,091	
18 負担金補助及び交付金	8,640,000	4,654,650				3,985,350	
		4,507,683,264	620,169,000	423,178,734		492,202,235	
		2,674,130,867		208,158,400		248,921,433	
		97,410,147				5,732,853	
1 報酬	26,022,300	23,346,414				2,675,886	
2 給料	35,284,000	35,283,858				142	
3 職員手当等	19,883,000	19,439,254				443,746	
4 共済費	12,526,000	12,123,843				402,157	
8 旅費	583,000	381,880				201,120	
10 需用費	1,574,000	1,299,802				274,198	
11 役務費	649,000	385,852				263,148	
12 委託料	2,240,700	2,200,000				40,700	
13 使用料及び賃借料	1,771,000	1,382,080				388,920	
17 備品購入費	1,600,000	557,964				1,042,036	
18 負担金補助及び交付金	1,010,000	1,009,200				800	
		481,499,830				2,488,170	
1 報酬	9,180,000	8,703,981				476,019	
2 給料	227,789,000	227,785,686				3,314	
3 職員手当等	130,825,000	130,056,696				768,304	
4 共済費	78,460,000	78,282,104				177,896	
8 旅費	50,000	5,870				44,130	
10 需用費	648,000	489,249				158,751	
11 役務費	490,000	317,010				172,990	
13 使用料及び賃借料	1,436,000	1,158,962				277,038	
18 負担金補助及び交付金	35,110,000	34,700,272				409,728	
		477,949,217				51,558,783	
1 報酬	98,000	97,800				200	
3 職員手当等	2,577,436	1,990,985				586,451	
4 共済費	14,518	14,518					
7 報償費	239,000	144,122				94,878	
8 旅費	366,000	126,990				239,010	
10 需用費	6,533,482	5,766,314				767,168	
11 役務費	1,448,000	1,143,767				304,233	
12 委託料	74,975,795	71,542,230				3,433,565	
13 使用料及び賃借料	4,224,808	3,976,896				247,912	
18 負担金補助及び交付金	439,030,961	393,145,595				45,885,366	
		466,480,714		13,750,000		135,683,286	
8 旅費	248,000	107,760				140,240	
10 需用費	325,000	303,638				21,362	
11 役務費	147,000	104,022				42,978	
13 使用料及び賃借料	161,000	154,840				6,160	
18 負担金補助及び交付金	615,033,000	465,810,454		13,750,000		135,472,546	
		1,150,790,959		194,408,400		53,458,341	
1 報酬	3,079,000	2,968,428				110,572	
3 職員手当等	308,000	266,982				41,018	
4 共済費	34,808	34,730				78	
7 報償費	2,818,000	2,817,840				160	
8 旅費	31,000	29,000				2,000	
10 需用費	17,716,989	16,540,606		100,000		1,076,383	

歳出

款	項	目	予 算			現
			当 初 予 算 額	補 正 予 算 額	繼 続 費 及 び 繰 越 事 業 費 繰 越 繰 越 額	予 備 費 支 出 及 び 流 用 増 減
	2	林業費	365,976,000	9,969,000	10,878,000	386,823,000
		1 林業総務費	103,197,000	△ 14,531,000		88,666,000
		2 林業振興費	72,824,000			1,239,000 74,063,000
		3 造林費	189,955,000	24,500,000	10,878,000	△ 1,239,000 224,094,000
	3	水産業費	1,599,370,000	719,547,000	206,282,533	2,525,199,533
		1 水産業総務費	203,612,000	109,197,000		312,809,000

(単位：円)

額		支出済額	翌年度繰越額			不用額	備考
節			継続費 通次繰越	繰越 明許費	事故 繰越し		
区分	金額						
11 役務費	1,723,168	1,579,306				143,862	
12 委託料	61,903,701	55,502,587				6,401,114	
13 使用料及び 賃借料	1,529,656	1,486,896				42,760	
14 工事請負費	180,891,755	110,253,900		70,308,400		329,455	
15 原材料費	158,373	138,275				20,098	
18 負担金補助 及び交付金	844,467,250	696,172,409		124,000,000		24,294,841	
27 繰出金	283,996,000	263,000,000				20,996,000	
		350,485,791		17,697,600		18,639,609	
		88,238,583				427,417	
2 給料	48,063,000	48,062,400				600	
3 職員手当等	24,619,000	24,389,055				229,945	
4 共済費	15,597,000	15,595,677				1,323	
8 旅費	21,000					21,000	
10 需用費	209,000	81,142				127,858	
11 役務費	53,000	38,258				14,742	
12 委託料	57,000	57,000					
13 使用料及び 賃借料	47,000	15,051				31,949	
		72,154,172				1,908,828	
1 報酬	578,000	543,662				34,338	
3 職員手当等	250,000	246,517				3,483	
8 旅費	1,150,262	1,138,680				11,582	
10 需用費	250,000	225,282				24,718	
11 役務費	36,000	22,980				13,020	
12 委託料	29,880,000	28,981,750				898,250	
13 使用料及び 賃借料	67,000	44,694				22,306	
18 負担金補助 及び交付金	41,851,738	40,950,607				901,131	
		190,093,036		17,697,600		16,303,364	
1 報酬	196,000	195,600				400	
3 職員手当等	700,000	372,427		200,000		127,573	
4 共済費	18,170	18,170					
7 報償費	560,000	559,450				550	
8 旅費	10,000	600				9,400	
10 需用費	4,394,830	4,136,632				258,198	
11 役務費	2,784,000	2,746,129				37,871	
12 委託料	149,835,000	137,839,900				11,995,100	
13 使用料及び 賃借料	1,972,000	1,968,959				3,041	
14 工事請負費	63,071,000	41,725,300		17,497,600		3,848,100	
15 原材料費	553,000	529,869				23,131	
		1,483,066,606	620,169,000	197,322,734		224,641,193	
		272,455,992				40,353,008	
1 報酬	2,925,000	2,923,200				1,800	
2 給料	79,552,000	79,178,887				373,113	
3 職員手当等	49,174,000	47,680,818				1,493,182	
4 共済費	31,924,000	31,858,260				65,740	
8 旅費	182,000	32,010				149,990	
10 需用費	8,405,000	7,761,181				643,819	
11 役務費	288,000	233,416				54,584	
12 委託料	1,707,900	1,315,448				392,452	
13 使用料及び 賃借料	1,639,000	1,289,798				349,202	
15 原材料費	7,712,100	7,462,026				250,074	
18 負担金補助 及び交付金	120,206,000	83,720,948				36,485,052	
27 繰出金	9,094,000	9,000,000				94,000	

歳出

款	項	目	予 算			現	
			当 初 予 算 額	補 正 予 算 額	継 続 費 及 び 繰 越 事 業 費 繰 越 額	予 備 費 支 出 及 び 流 用 増 減	計
		2 水産業振興費	775,842,000	7,350,000	139,966,433		923,158,433
		3 漁港管理費	86,272,000		39,616,100		125,888,100
		4 漁港建設費	315,000,000	603,000,000			918,000,000
		5 海岸保全費	218,644,000		26,700,000		245,344,000
	7	商工費	5,939,632,000	607,410,000	60,080,000		6,607,122,000
		1 商工費	3,899,605,000	248,489,000			4,148,094,000
		1 商工総務費	239,648,000	△ 20,453,000			219,195,000
		2 商工業振興費	3,637,204,000	268,942,000			3,906,146,000

(単位：円)

額		支出済額	翌年度繰越額			不用額	備考
節			継続費 通次繰越	繰越 明許費	事故 繰越し		
区分	金額						
		788,711,356		63,782,834		70,664,243	
7 報償費	40,000	33,000				7,000	
8 旅費	2,533,060	2,070,826				462,234	
10 需用費	885,860	773,699				112,161	
11 役務費							
12 委託料	13,148,000	12,022,007				1,125,993	
13 使用料及び 賃借料	323,080	297,308				25,772	
15 原材料費	220,000	204,600				15,400	
18 負担金補助 及び交付金	406,008,433	274,085,916		63,782,834		68,139,683	
20 貸付金	500,000,000	499,224,000				776,000	
		82,036,938		29,480,000		14,371,162	
3 職員手当等	200,000	199,566				434	
8 旅費	474,000	223,850				250,150	
10 需用費	5,952,000	5,537,404				414,596	
11 役務費	65,000	54,289				10,711	
12 委託料	50,806,000	12,391,155		29,480,000		8,934,845	
13 使用料及び 賃借料	1,058,000	870,874				187,126	
14 工事請負費	66,886,100	62,312,800				4,573,300	
18 負担金補助 及び交付金	447,000	447,000					
		297,831,000	620,169,000				
2 給料	12,200,000	10,000,000	2,200,000				
3 職員手当等	4,450,000	3,422,480	1,027,520				
8 旅費	900,000		900,000				
10 需用費	405,000	138,160	266,840				
13 使用料及び 賃借料	45,000	30,360	14,640				
14 工事請負費	900,000,000	284,240,000	615,760,000				
		42,031,320		104,059,900		99,252,780	
1 報酬	992,000	990,000				2,000	
2 給料	8,000,000	8,000,000					
3 職員手当等	500,000	107,325				392,675	
4 共済費	9,000	8,921				79	
8 旅費	73,000	1,000				72,000	
10 需用費	193,000	185,324				7,676	
11 役務費	5,000	1,260				3,740	
12 委託料	5,753,000	5,753,000					
13 使用料及び 賃借料	350,100	310,590				39,510	
14 工事請負費	229,459,900	26,665,100		104,059,900		98,734,900	
18 負担金補助 及び交付金	9,000	8,800				200	
		5,808,574,401		182,816,767		615,730,832	
		3,621,765,552				526,328,448	
		217,717,986				1,477,014	
1 報酬	4,652,000	4,582,572				69,428	
2 給料	106,884,000	106,883,460				540	
3 職員手当等	61,556,000	61,087,601				468,399	
4 共済費	37,497,000	37,178,117				318,883	
8 旅費	13,000					13,000	
10 需用費	786,916	433,366				353,550	
11 役務費	126,000	86,300				39,700	
13 使用料及び 賃借料	480,084	450,150				29,934	
18 負担金補助 及び交付金	7,200,000	7,016,420				183,580	
		3,383,826,768				522,319,232	

歳出

款	項	目	予 算				現
			当 初 予 算 額	補 正 予 算 額	継 続 費 及 び 繰 越 事 業 費 繰 越 繰 上 額	予 備 費 支 出 及 び 流 用 増 減	計
		3 貿易振興費	22,753,000				22,753,000
	2 観光費		2,040,027,000	358,921,000	60,080,000		2,459,028,000
	1 観光総務費		249,983,000	821,000			250,804,000
	2 観光振興費		145,926,000	223,700,000		△ 6,158,535	363,467,465
	3 観光施設費		778,042,000	96,400,000	60,080,000	2,420,862	936,942,862
	4 水族館費		866,076,000	38,000,000		3,737,673	907,813,673
	8 土木費		12,523,711,000	3,310,960,000	2,920,596,863		18,755,267,863
	1 土木管理費		357,536,000	△ 14,103,000	46,000,000		389,433,000

(単位：円)

額		支出済額	翌年度繰越額			不用額	備考
節			継続費 通次繰越	繰越 明許費	事故 繰越し		
区分	金額						
1 報酬	374,000	227,940				146,060	
3 職員手当等	1,470,274	1,311,642				158,632	
8 旅費	2,305,000	2,054,407				250,593	
10 需用費	1,405,825	1,262,910				142,915	
11 役務費	650,000	288,258				361,742	
12 委託料	67,112,095	58,156,688				8,955,407	
13 使用料及び 賃借料	18,852,000	18,783,760				68,240	
18 負担金補助 及び交付金	1,518,526,806	1,389,306,163				129,220,643	
20 貸付金	2,029,603,000	1,646,588,000				383,015,000	
27 繰出金	265,847,000	265,847,000					
		20,220,798				2,532,202	
7 報償費	800,000	563,200				236,800	
8 旅費	1,558,000	985,510				572,490	
12 委託料	15,900,000	14,900,088				999,912	
18 負担金補助 及び交付金	4,495,000	3,772,000				723,000	
		2,186,808,849		182,816,767		89,402,384	
		248,175,283				2,628,717	
1 報酬	7,921,000	7,582,071				338,929	
2 給料	122,743,000	122,742,420				580	
3 職員手当等	73,088,618	70,864,048				2,224,570	
4 共済費	42,958,000	42,893,362				64,638	
18 負担金補助 及び交付金	4,093,382	4,093,382					
		312,305,474				51,161,991	
7 報償費	70,000	60,000				10,000	
8 旅費	869,530	349,140				520,390	
10 需用費	413,000	399,567				13,433	
11 役務費	773,970	749,279				24,691	
12 委託料	213,414,800	198,622,480				14,792,320	
13 使用料及び 賃借料	1,045,000	949,658				95,342	
18 負担金補助 及び交付金	146,881,165	111,175,350				35,705,815	
		733,782,819		179,616,767		23,543,276	
1 報酬	1,110,000	1,021,802				88,198	
3 職員手当等	3,000,000	2,614,233		385,767			
7 報償費	1,350,000	790,400				559,600	
8 旅費	1,296,962	931,640				365,322	
10 需用費	25,828,200	25,067,324				760,876	
11 役務費	18,155,000	17,778,487				376,513	
12 委託料	459,699,800	426,392,126		33,000,000		307,674	
13 使用料及び 賃借料	3,245,000	3,148,249				96,751	
14 工事請負費	354,594,900	191,891,300		146,231,000		16,472,600	
15 原材料費	12,000	11,258				742	
17 備品購入費	2,486,000	1,930,500				555,500	
18 負担金補助 及び交付金	206,000	205,500				500	
27 繰出金	65,959,000	62,000,000				3,959,000	
		892,545,273		3,200,000		12,068,400	
11 役務費	5,830,673	5,829,889				784	
12 委託料	888,502,000	876,443,500				12,058,500	
13 使用料及び 賃借料	10,281,000	10,271,884				9,116	
14 工事請負費	3,200,000			3,200,000			
		14,019,553,547	140,432,835	3,746,144,127		849,137,354	
		378,568,893		5,820,000		5,044,107	

歳出

款	予 算					現 計
	項 目	当 初 予 算 額	補 正 予 算 額	継 続 費 及 び 繰 越 事 業 費 繰 越 額	予 備 費 支 出 及 び 流 用 増 減	
	1 土木総務費	259,526,000	△ 17,015,000			242,511,000
	2 建築指導費	98,010,000	2,912,000	46,000,000		146,922,000
	2 道路橋りょう費	3,062,593,000	112,947,000	421,295,863		3,596,835,863
	1 道路橋りょう総務費	470,971,000	3,747,000			474,718,000
	2 道路維持費	894,205,000	31,500,000	158,610,880	△ 24,999,700	1,059,316,180
	3 道路新設改良費	783,277,000		175,779,100	24,999,700	984,055,800

(単位：円)

額		支出済額	翌年度繰越額			不用額	備考
節			継続費 通次繰越	繰越 明許費	事故 繰越し		
区分	金額						
		239,622,995				2,888,005	
2 給料	120,753,343	120,511,670				241,673	
3 職員手当等	71,138,657	70,424,959				713,698	
4 共済費	41,849,000	41,356,684				492,316	
8 旅費	372,000	349,610				22,390	
10 需用費	1,979,000	1,801,676				177,324	
11 役務費	62,000	58,778				3,222	
13 使用料及び 賃借料	3,628,000	3,610,788				17,212	
17 備品購入費	36,000	32,780				3,220	
18 負担金補助 及び交付金	2,693,000	1,476,050				1,216,950	
		138,945,898		5,820,000		2,156,102	
1 報酬	93,000					93,000	
2 給料	47,630,000	47,496,367				133,633	
3 職員手当等	26,465,853	26,291,548				174,305	
4 共済費	15,948,147	15,867,201				80,946	
8 旅費	436,431	63,840				372,591	
10 需用費	1,149,569	1,048,112				101,457	
11 役務費	917,000	56,297				860,703	
12 委託料	46,000,000	45,988,800				11,200	
13 使用料及び 賃借料	1,990,000	1,960,488				29,512	
17 備品購入費	50,000					50,000	
18 負担金補助 及び交付金	6,242,000	173,245		5,820,000		248,755	
		2,539,873,982	140,432,835	749,411,265		167,117,781	
		466,829,044				7,888,956	
1 報酬	12,554,000	12,424,330				129,670	
2 給料	143,830,000	143,746,801				83,199	
3 職員手当等	115,312,730	113,850,763				1,461,967	
4 共済費	71,031,270	70,266,082				765,188	
8 旅費	945,000	215,740				729,260	
10 需用費	32,491,693	30,657,531				1,834,162	
11 役務費	3,719,000	3,325,532				393,468	
12 委託料	56,953,307	55,281,884				1,671,423	
13 使用料及び 賃借料	5,926,000	5,482,565				443,435	
17 備品購入費	427,000	363,880				63,120	
18 負担金補助 及び交付金	991,000	676,936				314,064	
21 補償補填及 び賠償金							
27 繰出金	30,537,000	30,537,000					
		802,048,778	140,432,835	91,950,100		24,884,467	
2 給料	22,041,000	20,978,000		1,063,000			
3 職員手当等	1,224,000	168,421	750,579	62,000		243,000	
10 需用費	13,920,000	6,245,089	2,464,206	375,000		4,835,705	
11 役務費	117,000	116,637				363	
12 委託料	170,238,000	168,915,940				1,322,060	
13 使用料及び 賃借料	2,155,580	1,530,016	190,580			434,984	
14 工事請負費	846,831,600	601,677,700	136,895,800	90,450,100		17,808,000	
15 原材料費	1,700,000	1,459,645				240,355	
17 備品購入費	1,089,000	957,330	131,670				
		643,395,290		262,286,200		78,374,310	
2 給料	12,223,000	12,223,000					
3 職員手当等	2,034,000	1,080,167				953,833	
8 旅費	270,000					270,000	
10 需用費	3,081,900	953,192				2,128,708	

歳出

款	項	目	予 算			現
			当 初 予 算 額	補 正 予 算 額	繼 続 費 及 び 繰 越 事 業 費 繰 越 額	予 備 費 支 出 及 び 流 用 増 減
		4 橋りょう維持費	515,800,000	77,700,000	18,327,317	611,827,317
		5 交通安全施設整備事業費	398,340,000		68,578,566	466,918,566
	3	河川費	749,554,000	40,156,000	79,287,000	868,997,000
		1 河川総務費	72,220,000	△ 6,844,000		65,376,000
		2 河川維持費	207,292,000			207,292,000

(単位：円)

額		支出済額	翌年度繰越額			不用額	備考
節			継続費 通次繰越	繰越 明許費	事故 繰越し		
区分	金額						
11 役務費	219,100	215,849				3,251	
12 委託料	90,785,500	69,462,800				21,322,700	
13 使用料及び 賃借料	2,622,000	2,359,174				262,826	
14 工事請負費	840,805,780	525,284,200		262,286,200		53,235,380	
16 公有財産購 入費	155,520	155,520					
18 負担金補助 及び交付金	31,156,000	31,155,388				612	
21 補償補填及 び賠償金	703,000	506,000				197,000	
		334,524,424		255,057,320		22,245,573	
1 報酬	515,000	489,000				26,000	
2 給料	14,999,000	12,389,000		2,610,000			
3 職員手当等	968,000	400,370		165,000		402,630	
4 共済費	5,000	4,626				374	
8 旅費	553,000	487,320				65,680	
10 需用費	3,391,640	1,343,571		925,000		1,123,069	
11 役務費	54,560	54,560					
12 委託料	242,201,635	194,653,235		47,500,000		48,400	
13 使用料及び 賃借料	1,285,000	1,244,292				40,708	
14 工事請負費	347,625,682	123,245,600		203,857,320		20,522,762	
17 備品購入費	228,800	212,850				15,950	
		293,076,446		140,117,645		33,724,475	
2 給料	8,695,000	8,695,000					
3 職員手当等	491,000					491,000	
8 旅費	138,000	57,760				80,240	
10 需用費	1,062,000	180,610				881,390	
11 役務費	1,089,000	1,089,000					
12 委託料	41,331,000	39,095,940		2,000,000		235,060	
13 使用料及び 賃借料	1,005,000	969,886				35,114	
14 工事請負費	331,447,019	182,490,700		119,035,951		29,920,368	
16 公有財産購 入費	11,799,550	4,779,550		6,700,196		319,804	
18 負担金補助 及び交付金	41,000,000	39,728,000				1,272,000	
21 補償補填及 び賠償金	28,860,997	15,990,000		12,381,498		489,499	
		636,717,282		91,635,400		140,644,318	
		61,728,823				3,647,177	
1 報酬	1,607,000	1,532,400				74,600	
2 給料	19,774,000	19,773,400				600	
3 職員手当等	17,415,000	17,077,777				337,223	
4 共済費	10,438,000	10,413,560				24,440	
7 報償費	1,464,000	1,296,000				168,000	
8 旅費	112,000	1,160				110,840	
10 需用費	6,027,000	3,953,731				2,073,269	
11 役務費	208,000	202,161				5,839	
12 委託料	7,481,000	6,851,826				629,174	
13 使用料及び 賃借料	844,000	623,808				220,192	
18 負担金補助 及び交付金	6,000	3,000				3,000	
		168,637,469		15,641,000		23,013,531	
2 給料	2,600,000	2,600,000					
3 職員手当等	200,000	200,000					
10 需用費	900,000	646,747				253,253	
12 委託料	49,792,000	49,725,522				66,478	

歳出

款	項	目	予 算			現	
			当 初 予 算 額	補 正 予 算 額	継 続 費 及 び 繰 越 事 業 費 繰 越 額	予 備 費 支 出 及 び 流 用 増 減	計
		3 河川新設改良費	300,900,000		79,287,000		380,187,000
		4 急傾斜地崩壊対策事業費	169,142,000	47,000,000			216,142,000
	4	港湾費	1,848,664,000	110,253,000			1,958,917,000
		1 港湾費	1,848,664,000	110,253,000			1,958,917,000
	5	都市計画費	2,492,863,000	3,005,707,000	1,877,585,300		7,376,155,300
		1 都市計画総務費	711,831,000	△ 35,230,000	10,832,000	△ 1,668,000	685,765,000
		2 市街地整備費	143,806,000		8,729,200	2,959,000	155,494,200
		3 街路事業費	428,380,000		252,416,000	△ 15,591,000	665,205,000

(単位：円)

額		支出済額	翌年度繰越額			不用額	備考
節			継続費 通次繰越	繰越 明許費	事故 繰越し		
区分	金額						
14 工事請負費	153,800,000	115,465,200		15,641,000		22,693,800	
		311,895,692		26,070,600		42,220,708	
2 給料	5,679,000	5,679,000					
3 職員手当等	671,000	337,931				333,069	
10 需用費	592,000	395,505				196,495	
12 委託料	54,633,525	38,834,400				15,799,125	
13 使用料及び 賃借料	858,000	842,160				15,840	
14 工事請負費	293,423,600	245,407,800		26,070,600		21,945,200	
18 負担金補助 及び交付金	22,000,000	18,174,804				3,825,196	
21 補償補填及 び賠償金	2,329,875	2,224,092				105,783	
		94,455,298		49,923,800		71,762,902	
2 給料	2,229,000	2,229,000					
3 職員手当等	1,042,000	336,166				705,834	
10 需用費	1,871,000	180,657				1,690,343	
12 委託料	31,000,000	3,080,000		25,333,800		2,586,200	
14 工事請負費	139,000,000	61,998,200		24,590,000		52,411,800	
18 負担金補助 及び交付金	41,000,000	26,631,275				14,368,725	
		1,927,847,646				31,069,354	
		1,927,847,646				31,069,354	
18 負担金補助 及び交付金	31,300,000	24,130,590				7,169,410	
27 繰出金	1,927,617,000	1,903,717,056				23,899,944	
		4,085,659,504		2,899,277,462		391,218,334	
		663,730,330		6,630,000		15,404,670	
1 報酬	25,983,078	24,402,769				1,580,309	
2 給料	252,883,772	250,296,524				2,587,248	
3 職員手当等	149,169,610	148,186,450				983,160	
4 共済費	91,488,385	91,103,647				384,738	
8 旅費	2,067,905	1,271,210				796,695	
10 需用費	3,616,301	3,054,956				561,345	
11 役務費	691,069	547,471				143,598	
12 委託料	142,023,000	129,475,720		6,630,000		5,917,280	
13 使用料及び 賃借料	4,844,880	4,453,883				390,997	
18 負担金補助 及び交付金	12,997,000	10,937,700				2,059,300	
		153,793,796				1,700,404	
3 職員手当等	547,000	547,000					
8 旅費	187,000	9,780				177,220	
10 需用費	7,481,316	7,398,418				82,898	
11 役務費	1,072,000	996,707				75,293	
12 委託料	73,805,300	73,348,994				456,306	
13 使用料及び 賃借料	3,712,000	3,558,529				153,471	
14 工事請負費	5,465,584	5,195,300				270,284	
18 負担金補助 及び交付金	63,224,000	62,739,068				484,932	
		429,250,842		62,870,662		173,083,496	
1 報酬	1,421,000	1,300,800				120,200	
2 給料	5,856,000	5,856,000					
3 職員手当等	479,000					479,000	
4 共済費	242,000	231,256				10,744	
7 報償費	248,833	248,833					
8 旅費	50,000					50,000	
10 需用費	816,167	424,150				392,017	
12 委託料	493,917,000	385,245,934				108,671,066	

歳出

款	項	予 算				現
		当 初 予 算 額	補 正 予 算 額	継 続 費 及 び 繰 越 事 業 費 繰 越 額	予 備 費 支 出 及 び 流 用 増 減	
	4 公園費	705,832,000	2,751,500,000	1,605,608,100	14,300,000	5,077,240,100
	5 交通対策費	435,478,000	253,437,000			688,915,000
	6 住環境整備費	67,536,000	36,000,000			103,536,000
	6 下水道費	2,321,133,000				2,321,133,000
	1 下水道費	2,321,133,000				2,321,133,000
	7 住宅費	1,691,368,000	56,000,000	496,428,700		2,243,796,700

(単位：円)

額		支出済額	翌年度繰越額			不用額	備考
節			継続費 通次繰越	繰越 明許費	事故 繰越し		
区分	金額						
13 使用料及び 賃借料	1,985,000	1,859,575				125,425	
14 工事請負費	102,090,000	19,346,800		62,870,662		19,872,538	
15 原材料費	100,000	100,000					
18 負担金補助 及び交付金	58,000,000	14,637,494				43,362,506	
		2,155,474,853		2,801,576,800		120,188,447	
1 報酬	1,343,000	1,342,080				920	
2 給料	6,150,000	6,150,000					
3 職員手当等	1,861,000	1,740,000				121,000	
4 共済費	226,000	210,809				15,191	
7 報償費	5,429,000	5,271,332				157,668	
8 旅費	346,000	48,680				297,320	
10 需用費	43,192,251	41,376,172		132,000		1,684,079	
11 役務費	6,341,467	5,913,650				427,817	
12 委託料	443,191,000	433,814,327				9,376,673	
13 使用料及び 賃借料	5,558,000	5,462,408				95,592	
14 工事請負費	411,368,300	345,488,000		49,944,800		15,935,500	
15 原材料費	509,482	405,395				104,087	
16 公有財産購 入費	4,151,653,600	1,308,197,000		2,751,500,000		91,956,600	
18 負担金補助 及び交付金	71,000	55,000				16,000	
		592,864,986		28,200,000		67,850,014	
1 報酬	1,564,000	1,531,200				32,800	
3 職員手当等	768,000	731,956				36,044	
4 共済費	305,000	283,114				21,886	
7 報償費	159,000	79,200				79,800	
8 旅費	291,000	142,580				148,420	
10 需用費	8,313,478	8,121,737				191,741	
11 役務費	401,995	363,467				38,528	
12 委託料	58,982,627	58,384,143				598,484	
13 使用料及び 賃借料	5,047,000	5,005,820				41,180	
14 工事請負費	24,279,000	5,456,000				18,823,000	
18 負担金補助 及び交付金	588,675,000	512,636,869		28,200,000		47,838,131	
26 公課費	128,900	128,900					
		90,544,697				12,991,303	
1 報酬	2,113,596	1,651,200				462,396	
3 職員手当等	506,000	468,641				37,359	
4 共済費	312,404	304,502				7,902	
7 報償費	121,000	86,500				34,500	
8 旅費	195,000	111,480				83,520	
10 需用費	4,050,000	3,854,440				195,560	
11 役務費	588,000	445,728				142,272	
12 委託料	3,170,000	3,070,125				99,875	
13 使用料及び 賃借料	665,000	590,175				74,825	
14 工事請負費	6,413,000	5,629,800				783,200	
18 負担金補助 及び交付金	85,402,000	74,332,106				11,069,894	
		2,280,662,919				40,470,081	
		2,280,662,919				40,470,081	
18 負担金補助 及び交付金	2,173,234,000	2,132,979,151				40,254,849	
23 投資及び出 資金	147,899,000	147,683,768				215,232	
		2,170,223,321				73,573,379	

歳出

款	予 算					現 計
	項 目	当 初 予 算 額	補 正 予 算 額	継 続 費 及 び 繰 越 事 業 費 繰 越 額	予 備 費 支 出 及 び 流 用 増 減	
	1 住宅管理費	706,433,000				706,433,000
	2 住宅建設費	984,935,000	56,000,000	496,428,700		1,537,363,700
9	消防費	3,398,837,000	54,292,000			3,453,129,000
	1 消防費	3,398,837,000	54,292,000			3,453,129,000
	1 常備消防費	2,766,804,000	△ 33,050,000			2,733,754,000
	2 非常備消防費	210,597,000				210,597,000

(単位：円)

額		支出済額	翌年度繰越額			不用額	備考
節			継続費 通次繰越	繰越 明許費	事故 繰越し		
区分	金額						
		677,102,866				29,330,134	
1 報酬	1,559,000	1,277,000				282,000	
2 給料	70,579,249	68,270,076				2,309,173	
3 職員手当等	39,480,830	36,818,426				2,662,404	
4 共済費	22,771,921	22,771,921					
7 報償費	8,948,000	8,346,570				601,430	
8 旅費	443,000	165,920				277,080	
10 需用費	5,420,000	4,416,223				1,003,777	
11 役務費	13,602,000	11,512,365				2,089,635	
12 委託料	488,264,000	473,297,271				14,966,729	
13 使用料及び 賃借料	22,129,000	21,578,094				550,906	
14 工事請負費	32,938,000	28,461,400				4,476,600	
15 原材料費	50,000					50,000	
18 負担金補助 及び交付金	248,000	187,600				60,400	
		1,493,120,455				44,243,245	
1 報酬	64,000	64,000					
3 職員手当等	800,000	646,168				153,832	
8 旅費	76,000	15,520				60,480	
10 需用費	1,000	367				633	
12 委託料	1,229,949,700	1,217,662,100				12,287,600	
13 使用料及び 賃借料	23,000	8,400				14,600	
14 工事請負費	274,803,000	245,223,000				29,580,000	
21 補償補填及 び賠償金	31,647,000	29,500,900				2,146,100	
		3,334,070,476		47,139,492		71,919,032	
		3,334,070,476		47,139,492		71,919,032	
		2,729,350,909				4,403,091	
1 報酬	15,905,000	15,869,055				35,945	
2 給料	1,141,404,475	1,141,404,475					
3 職員手当等	875,308,063	874,359,108				948,955	
4 共済費	421,787,462	421,719,234				68,228	
7 報償費	50,000	45,000				5,000	
8 旅費	6,476,000	6,294,379				181,621	
10 需用費	153,895,745	153,276,908				618,837	
11 役務費	20,851,000	19,864,526				986,474	
12 委託料	69,853,055	69,842,982				10,073	
13 使用料及び 賃借料	6,106,000	5,546,612				559,388	
15 原材料費	499,000	496,903				2,097	
17 備品購入費	11,943,200	11,721,523				221,677	
18 負担金補助 及び交付金	7,217,000	6,504,404				712,596	
26 公課費	2,458,000	2,405,800				52,200	
		197,315,996				13,281,004	
1 報酬	94,501,400	83,961,888				10,539,512	
5 災害補償費	3,881,000	3,388,656				492,344	
7 報償費	38,904,000	38,904,000					
8 旅費	1,223,000	970,636				252,364	
10 需用費	18,194,600	17,796,703				397,897	
11 役務費	2,424,000	2,371,173				52,827	
12 委託料	3,812,000	3,807,500				4,500	
13 使用料及び 賃借料	464,000	188,402				275,598	
15 原材料費	10,000	8,910				1,090	
17 備品購入費	2,000,000	783,750				1,216,250	
18 負担金補助 及び交付金	43,919,000	43,870,378				48,622	

歳出

款	予 算					現 計
	項 目	当 初 予 算 額	補 正 予 算 額	継 続 費 及 び 繰 越 事 業 費 繰 越 額	予 備 費 支 出 及 び 流 用 増 減	
	3 消防施設費	258,169,000				258,169,000
	4 水防費	100,000				100,000
	5 災害対策費	163,167,000	87,342,000			250,509,000
10	教育費	8,473,616,000	948,193,000	394,048,900		9,815,857,900
	1 教育総務費	1,087,542,000	△ 43,295,000			1,044,247,000
	1 教育委員会費	21,171,000				21,171,000
	2 事務局費	1,066,371,000	△ 43,295,000			1,023,076,000
	2 小学校費	1,247,424,000	283,938,000	166,803,000		1,698,165,000
	1 学校管理費	877,143,000	70,411,000			947,554,000

(単位：円)

額		支出済額	翌年度繰越額			不用額	備考
節			継続費 通次繰越	繰越 明許費	事故 繰越し		
区分	金額						
26 公課費	1,264,000	1,264,000					
		206,677,442		47,139,492		4,352,066	
3 職員手当等	740,000	654,687		84,492		821	
11 役務費	59,000					59,000	
12 委託料	4,406,600	4,406,600					
14 工事請負費	73,809,400	25,033,800		47,000,000		1,775,600	
17 備品購入費	152,300,000	151,090,500				1,209,500	
18 負担金補助 及び交付金	26,494,000	25,186,813		55,000		1,252,187	
21 補償補填及 び賠償金	360,000	305,042				54,958	
		99,935				65	
10 需用費	100,000	99,935				65	
		200,626,194				49,882,806	
1 報酬	9,572,000	9,259,969				312,031	
2 給料	26,533,000	26,532,816				184	
3 職員手当等	32,395,000	31,807,917				587,083	
4 共済費	10,511,000	10,439,639				71,361	
7 報償費	687,000	442,200				244,800	
8 旅費	259,000	65,100				193,900	
10 需用費	4,481,000	3,743,428				737,572	
11 役務費	5,476,000	5,446,942				29,058	
12 委託料	148,356,000	101,378,589				46,977,411	
13 使用料及び 賃借料	493,000	420,446				72,554	
15 原材料費	18,000					18,000	
17 備品購入費	489,000	289,850				199,150	
18 負担金補助 及び交付金	11,196,000	10,767,698				428,302	
26 公課費	43,000	31,600				11,400	
		8,770,506,108	14,813,000	370,302,000		660,236,792	
		985,501,540		8,537,000		50,208,460	
		20,429,422				741,578	
1 報酬	5,520,000	5,519,999				1	
2 給料	8,700,000	8,700,000					
3 職員手当等	3,872,000	3,697,500				174,500	
4 共済費	2,320,000	2,312,389				7,611	
8 旅費	419,000	71,790				347,210	
9 交際費	340,000	127,744				212,256	
		965,072,118		8,537,000		49,466,882	
1 報酬	264,076,200	254,678,329				9,397,871	
2 給料	158,703,000	158,201,444				501,556	
3 職員手当等	113,773,000	113,530,994				242,006	
4 共済費	77,156,000	75,526,804				1,629,196	
7 報償費	9,292,000	5,255,350				4,036,650	
8 旅費	12,626,820	6,621,594				6,005,226	
10 需用費	46,566,437	37,944,468				8,621,969	
11 役務費	18,241,180	16,202,365		13,000		2,025,815	
12 委託料	103,140,613	94,723,982				8,416,631	
13 使用料及び 賃借料	42,867,100	38,644,441				4,222,659	
17 備品購入費	9,450,363	520,289		8,499,400		430,674	
18 負担金補助 及び交付金	166,813,287	162,877,358				3,935,929	
26 公課費	370,000	344,700		24,600		700	
		1,362,770,371		212,627,000		122,767,629	
		935,079,462				12,474,538	
1 報酬	45,792,000	44,942,984				849,016	
2 給料	229,688,000	229,611,846				76,154	
3 職員手当等	100,604,000	100,125,030				478,970	

歳出

款	項	目	予 算			現
			当 初 予 算 額	補 正 予 算 額	継 続 費 及 び 繰 越 事 業 費 繰 越 額	予 備 費 支 出 及 び 流 用 増 減
		2 教育振興費	275,309,000			275,309,000
		3 学校建設費	94,972,000	213,527,000	166,803,000	475,302,000
	3 中学校費		1,156,379,000	157,021,000	193,345,900	1,506,745,900
	1 学校管理費		413,466,000	52,039,000		465,505,000
	2 教育振興費		216,033,000			216,033,000
	3 学校建設費		526,880,000	104,982,000	193,345,900	825,207,900

(単位：円)

額		支出済額	翌年度繰越額			不用額	備考
節			継続費 通次繰越	繰越 明許費	事故 繰越し		
区分	金額						
4 共済費	76,942,000	75,880,394				1,061,606	
8 旅費	413,000	311,380				101,620	
10 需用費	327,119,251	319,964,699				7,154,552	
11 役務費	20,670,510	20,495,187				175,323	
12 委託料	54,156,355	54,013,151				143,204	
13 使用料及び 賃借料	31,566,000	31,496,622				69,378	
14 工事請負費	56,400,313	54,139,679				2,260,634	
17 備品購入費	2,201,000	2,101,294				99,706	
18 負担金補助 及び交付金	1,833,000	1,828,625				4,375	
21 補償補填及 び賠償金	168,571	168,571					
		239,113,507				36,195,493	
8 旅費	13,000	4,523				8,477	
10 需用費	53,685,000	52,385,182				1,299,818	
11 役務費	38,857,000	36,499,624				2,357,376	
12 委託料	920,000	723,250				196,750	
13 使用料及び 賃借料	88,329,000	79,809,601				8,519,399	
17 備品購入費	12,505,000	11,853,739				651,261	
19 扶助費	81,000,000	57,837,588				23,162,412	
		188,577,402		212,627,000		74,097,598	
3 職員手当等	992,000	992,000					
10 需用費	877,000	649,252		227,000		748	
12 委託料	17,000,000	15,438,279				1,561,721	
14 工事請負費	456,433,000	171,497,871		212,400,000		72,535,129	
		1,273,755,758		104,982,000		128,008,142	
		447,194,074				18,310,926	
1 報酬	18,898,000	18,888,816				9,184	
2 給料	94,159,000	94,158,400				600	
3 職員手当等	43,838,000	43,448,633				389,367	
4 共済費	32,256,000	31,901,921				354,079	
8 旅費	139,000	94,100				44,900	
10 需用費	183,995,000	168,793,134				15,201,866	
11 役務費	14,210,637	13,952,418				258,219	
12 委託料	42,815,577	42,765,123				50,454	
13 使用料及び 賃借料	7,242,000	7,111,402				130,598	
14 工事請負費	26,853,423	25,204,421				1,649,002	
17 備品購入費	956,000	733,343				222,657	
18 負担金補助 及び交付金	65,000	65,000					
21 補償補填及 び賠償金	77,363	77,363					
		175,633,950				40,399,050	
10 需用費	33,132,810	31,565,422				1,567,388	
11 役務費	21,281,154	19,733,378				1,547,776	
13 使用料及び 賃借料	47,807,846	39,366,629				8,441,217	
17 備品購入費	9,811,190	8,953,986				857,204	
19 扶助費	104,000,000	76,014,535				27,985,465	
		650,927,734		104,982,000		69,298,166	
2 給料	1,200,000	1,200,000					
3 職員手当等	290,000	290,000					
10 需用費	2,036,000	1,814,291		182,000		39,709	
12 委託料	52,924,000	44,633,221				8,290,779	
13 使用料及び 賃借料	11,977,000	4,732,203				7,244,797	
14 工事請負費	754,407,900	596,071,129		104,800,000		53,536,771	

歳出

款	項	目	予 算			現
			当 初 予 算 額	補 正 予 算 額	継 続 費 及 び 繰 越 事 業 費 繰 越 繰 上 額	予 備 費 支 出 及 び 流 用 増 減
	4	高等学校費	510,913,000	△ 5,115,000		505,798,000
		1 高等学校総務費	454,589,000	△ 7,115,000		447,474,000
		2 高等学校管理費	28,906,000	2,000,000		30,906,000
		3 教育振興費	27,418,000			27,418,000
	5	大学費	540,344,000	49,529,000		589,873,000
		1 大学費	540,344,000	49,529,000		589,873,000
	6	社会教育費	1,940,170,000	173,072,000		2,113,242,000
		1 社会教育総務費	665,779,000	9,356,000		675,135,000

(単位：円)

額		支出済額	翌年度繰越額			不用額	備考
節			継続費 通次繰越	繰越 明許費	事故 繰越し		
区分	金額						
17 備品購入費	2,045,000	1,946,890				98,110	
18 負担金補助 及び交付金	328,000	240,000				88,000	
		492,495,078				13,302,922	
		436,964,697				10,509,303	
1 報酬	14,279,000	12,413,263				1,865,737	
2 給料	229,531,000	229,529,997				1,003	
3 職員手当等	121,609,000	119,492,665				2,116,335	
4 共済費	72,622,000	72,524,347				97,653	
8 旅費	694,000	450,986				243,014	
10 需用費	66,000					66,000	
11 役務費	907,000	733,768				173,232	
12 委託料	7,083,000	1,518,968				5,564,032	
13 使用料及び 賃借料	683,000	300,703				382,297	
		28,914,647				1,991,353	
10 需用費	18,839,000	17,422,471				1,416,529	
11 役務費	1,272,000	1,092,819				179,181	
12 委託料	6,998,000	6,842,603				155,397	
13 使用料及び 賃借料	2,330,000	2,102,251				227,749	
18 負担金補助 及び交付金	1,467,000	1,454,503				12,497	
		26,615,734				802,266	
7 報償費	57,000					57,000	
8 旅費	2,193,000	1,546,509				646,491	
10 需用費	5,114,100	5,019,745				94,355	
11 役務費	18,000	14,300				3,700	
12 委託料	352,000	352,000					
13 使用料及び 賃借料	19,509,000	19,508,280				720	
17 備品購入費	174,900	174,900					
		533,063,695	14,813,000			41,996,305	
		533,063,695	14,813,000			41,996,305	
1 報酬	200,000	64,000				136,000	
8 旅費	133,000	15,240				117,760	
10 需用費	32,060	25,774				6,286	
11 役務費	6,000	1,480				4,520	
12 委託料	160,859,813	129,072,900				31,786,913	
13 使用料及び 賃借料	11,940	10,740				1,200	
14 工事請負費	27,613,000	12,144,500	14,813,000			655,500	
18 負担金補助 及び交付金	400,290,000	391,001,874				9,288,126	
21 補償補填及 び賠償金	727,187	727,187					
		1,974,977,288		44,156,000		94,108,712	
		660,922,956				14,212,044	
1 報酬	187,987,000	179,994,414				7,992,586	
2 給料	220,569,000	219,622,209				946,791	
3 職員手当等	142,648,000	141,381,282				1,266,718	
4 共済費	101,303,000	99,875,586				1,427,414	
7 報償費	2,263,000	1,610,000				653,000	
8 旅費	244,000	52,480				191,520	
10 需用費	1,355,000	1,171,588				183,412	
11 役務費	517,000	345,706				171,294	
12 委託料	3,892,000	2,812,999				1,079,001	
13 使用料及び 賃借料	1,268,000	1,131,722				136,278	

歳出

款	項	予 算				現
		当 初 予 算 額	補 正 予 算 額	継 続 費 及 び 繰 越 事 業 費 繰 越 額	予 備 費 支 出 及 び 流 用 増 減	
	目					
	2 青少年対策費	44,183,000	1,100,000			45,283,000
	3 文化財保護費	116,312,000	54,050,000			170,362,000
	4 公民館費	182,848,000	54,000,000			236,848,000
	5 図書館費	310,543,000	581,000			311,124,000
	6 博物館費	218,170,000	8,085,000			226,255,000

(単位：円)

額		支出済額	翌年度繰越額			不用額	備考
節			継続費 通次繰越	繰越 明許費	事故 繰越し		
区分	金額						
18 負担金補助 及び交付金	13,089,000	12,924,970				164,030	
		43,896,307				1,386,693	
1 報酬	16,813,000	16,410,732				402,268	
3 職員手当等	1,107,000	976,276				130,724	
4 共済費	1,099,000	1,073,730				25,270	
7 報償費	1,234,000	1,127,524				106,476	
8 旅費	159,000	107,000				52,000	
10 需用費	5,269,315	4,856,392				412,923	
11 役務費	627,991	568,247				59,744	
12 委託料	17,345,523	17,283,014				62,509	
13 使用料及び 賃借料	560,171	440,192				119,979	
18 負担金補助 及び交付金	1,059,000	1,045,000				14,000	
26 公課費	9,000	8,200				800	
		110,240,031		44,156,000		15,965,969	
1 報酬	49,996,000	23,243,120		19,100,000		7,652,880	
3 職員手当等	6,004,000	5,472,720		225,000		306,280	
4 共済費	2,865,000	2,710,130		75,000		79,870	
7 報償費	373,000	235,200		36,000		101,800	
8 旅費	3,694,000	906,230		1,373,000		1,414,770	
10 需用費	3,756,000	2,308,842		727,000		720,158	
11 役務費	701,000	535,084		85,000		80,916	
12 委託料	54,621,000	31,281,081		20,075,000		3,264,919	
13 使用料及び 賃借料	6,008,000	3,165,855		2,322,000		520,145	
15 原材料費	170,000	31,460		138,000		540	
16 公有財産購 入費	26,977,000	26,976,857				143	
17 備品購入費	825,000	770,352				54,648	
18 負担金補助 及び交付金	14,372,000	12,603,100				1,768,900	
		222,824,302				14,023,698	
1 報酬	9,429,000	9,073,414				355,586	
8 旅費	206,000	173,600				32,400	
10 需用費	100,700,235	93,642,854				7,057,381	
11 役務費	4,147,000	3,793,723				353,277	
12 委託料	84,506,000	81,024,752				3,481,248	
13 使用料及び 賃借料	8,559,000	8,300,766				258,234	
14 工事請負費	28,935,765	26,580,400				2,355,365	
17 備品購入費	156,000	94,050				61,950	
18 負担金補助 及び交付金	209,000	140,743				68,257	
		307,297,741				3,826,259	
1 報酬	133,104,000	132,021,311				1,082,689	
3 職員手当等	19,883,000	19,767,740				115,260	
4 共済費	23,695,000	23,320,856				374,144	
7 報償費	90,000	20,000				70,000	
8 旅費	237,000	78,120				158,880	
10 需用費	57,455,000	56,071,777				1,383,223	
11 役務費	2,015,000	1,845,444				169,556	
12 委託料	12,133,000	12,010,328				122,672	
13 使用料及び 賃借料	62,340,000	61,995,475				344,525	
17 備品購入費	132,000	127,490				4,510	
18 負担金補助 及び交付金	40,000	39,200				800	
		219,556,037				6,698,963	

歳出

款	項	目	予 算				現
			当 初 予 算 額	補 正 予 算 額	継 続 費 及 び 繰 越 事 業 費 繰 越 繰 上 額	予 備 費 支 出 及 び 流 用 増 減	計
		7 美術館費	154,247,000	13,000,000			167,247,000
		8 生涯学習施設費	248,088,000	32,900,000			280,988,000
	7	保健体育費	1,990,844,000	333,043,000	33,900,000		2,357,787,000
	1	保健体育総務費	832,149,000	275,143,000		△ 4,127,200	1,103,164,800

(単位：円)

額		支出済額	翌年度繰越額			不用額	備考
節			継続費 通次繰越	繰越 明許費	事故 繰越し		
区分	金額						
1 報酬	58,393,000	57,239,445				1,153,555	
3 職員手当等	8,022,000	8,015,994				6,006	
4 共済費	10,616,000	10,000,771				615,229	
7 報償費	566,330	353,000				213,330	
8 旅費	1,841,000	1,262,170				578,830	
10 需用費	49,401,268	48,198,046				1,203,222	
11 役務費	3,980,244	3,636,530				343,714	
12 委託料	88,296,158	86,468,536				1,827,622	
13 使用料及び 賃借料	4,690,000	3,974,844				715,156	
15 原材料費	11,000	11,000					
17 備品購入費	221,000	192,280				28,720	
18 負担金補助 及び交付金	208,000	195,221				12,779	
26 公課費	9,000	8,200				800	
		147,148,532				20,098,468	
1 報酬	5,701,000	5,268,748				432,252	
3 職員手当等	1,382,000	996,444				385,556	
4 共済費	1,091,000	970,841				120,159	
7 報償費	550,000	547,914				2,086	
8 旅費	1,049,000	878,940				170,060	
10 需用費	31,690,827	27,652,370				4,038,457	
11 役務費	3,501,173	3,182,616				318,557	
12 委託料	97,570,000	84,011,531				13,558,469	
13 使用料及び 賃借料	509,000	405,628				103,372	
14 工事請負費	24,000,000	23,036,200				963,800	
17 備品購入費	75,000	75,000					
18 負担金補助 及び交付金	110,000	110,000					
26 公課費	18,000	12,300				5,700	
		263,091,382				17,896,618	
1 報酬	1,425,660	1,320,974				104,686	
8 旅費	79,000	46,980				32,020	
10 需用費	29,642,015	27,527,855				2,114,160	
11 役務費	1,403,927	1,090,340				313,587	
12 委託料	224,812,944	215,402,663				9,410,281	
13 使用料及び 賃借料	550,454	523,070				27,384	
14 工事請負費	23,000,000	17,172,100				5,827,900	
17 備品購入費	57,000					57,000	
18 負担金補助 及び交付金	17,000	7,400				9,600	
		2,147,942,378				209,844,622	
		960,824,156				142,340,644	
1 報酬	189,359,000	175,588,723				13,770,277	
2 給料	152,940,000	152,356,378				583,622	
3 職員手当等	96,699,000	94,943,354				1,755,646	
4 共済費	71,841,000	68,756,510				3,084,490	
7 報償費	64,000	44,000				20,000	
8 旅費	775,660	596,014				179,646	
10 需用費	298,306,633	251,929,460				46,377,173	
11 役務費	17,001,292	15,436,002				1,565,290	
12 委託料	80,002,521	75,778,801				4,223,720	
13 使用料及び 賃借料	121,340	84,034				37,306	
17 備品購入費	30,904,500	28,243,695				2,660,805	
18 負担金補助 及び交付金	17,211,208	17,078,620				132,588	
19 扶助費	147,929,646	79,988,565				67,941,081	

歳出

款	予 算					現 計
	項 目	当 初 予 算 額	補 正 予 算 額	継 続 費 及 び 繰 越 事 業 費 繰 越 額	予 備 費 支 出 及 び 流 用 増 減	
	2 体育振興費	95,046,000	8,000,000			103,046,000
	3 体育施設費	373,860,000	24,200,000	33,900,000		431,960,000
	4 学校給食共同調理場費	689,789,000	25,700,000		4,127,200	719,616,200
11	災害復旧費	55,000,000	1,382,600,000	154,042,648	55,454,026	1,647,096,674
	1 農林水産施設災害復旧費	5,000,000	215,100,000	36,920,422	25,325,900	282,346,322
	1 農業用施設災害復旧費	5,000,000	204,700,000	36,920,422	25,325,900	271,946,322
	2 林業用施設災害復旧費		10,400,000			10,400,000
	2 土木施設災害復旧費	50,000,000	1,163,400,000	117,122,226	30,128,126	1,360,650,352
	1 一般災害復旧費	50,000,000	247,400,000	26,422,600	6,376,889	330,199,489
	2 補助災害復旧費		916,000,000	90,699,626	23,751,237	1,030,450,863

(単位：円)

額		支出済額	翌年度繰越額			不用額	備考
節			継続費 通次繰越	繰越 明許費	事故 繰越し		
区分	金額						
26 公課費	9,000				9,000		
		87,788,006			15,257,994		
1 報酬	11,953,000	11,412,517			540,483		
3 職員手当等	6,506,000	5,885,319			620,681		
4 共済費	316,000	314,039			1,961		
7 報償費	4,260,000	4,210,000			50,000		
8 旅費	487,000	330,280			156,720		
10 需用費	1,396,000	1,096,373			299,627		
11 役務費	730,000	465,066			264,934		
12 委託料	20,404,200	19,493,594			910,606		
13 使用料及び 賃借料	1,895,400	1,046,207			849,193		
18 負担金補助 及び交付金	55,098,400	43,534,611			11,563,789		
		421,693,517			10,266,483		
1 報酬	341,000	300,120			40,880		
2 給料	2,000,000	2,000,000					
3 職員手当等	150,000	150,000					
8 旅費	177,000	104,880			72,120		
10 需用費	30,098,813	26,358,805			3,740,008		
11 役務費	1,271,000	1,219,241			51,759		
12 委託料	287,219,187	284,405,698			2,813,489		
13 使用料及び 賃借料	417,000	354,523			62,477		
14 工事請負費	68,922,000	65,575,400			3,346,600		
17 備品購入費	14,413,000	14,281,850			131,150		
18 負担金補助 及び交付金	26,951,000	26,943,000			8,000		
		677,636,699			41,979,501		
8 旅費	165,000	76,780			88,220		
10 需用費	421,954,239	384,945,191			37,009,048		
11 役務費	8,830,000	8,046,025			783,975		
12 委託料	278,894,961	275,507,655			3,387,306		
13 使用料及び 賃借料	1,633,000	1,208,968			424,032		
17 備品購入費	8,130,000	7,843,880			286,120		
26 公課費	9,000	8,200			800		
		491,593,981	1,020,091,505		135,411,188		
		112,463,630	102,818,440		67,064,252		
		103,537,003	102,818,440		65,590,879		
3 職員手当等	3,085,296	2,958,059			127,237		
10 需用費	171,522	88,450			83,072		
12 委託料	63,602,900	33,143,000			30,459,900		
14 工事請負費	168,042,900	42,010,000	102,818,440		23,214,460		
18 負担金補助 及び交付金	37,043,704	25,337,494			11,706,210		
		8,926,627			1,473,373		
3 職員手当等	121,000	121,000					
12 委託料	4,200,000	4,108,627			91,373		
14 工事請負費	6,079,000	4,697,000			1,382,000		
		375,599,351	917,273,065		67,777,936		
		93,516,488	224,166,765		12,516,236		
12 委託料	79,656,889	64,742,524	8,754,365		6,160,000		
14 工事請負費	246,033,836	24,265,200	215,412,400		6,356,236		
21 補償補填及 び賠償金	4,508,764	4,508,764					
		282,082,863	693,106,300		55,261,700		
2 給料	7,000,000	7,000,000					
3 職員手当等	17,852,626	8,329,350	8,453,000		1,070,276		
10 需用費	1,793,000	1,478,837	165,000		149,163		

歳出

款	項	目	予 算				現
			当 初 予 算 額	補 正 予 算 額	継 続 費 及 び 繰 越 事 業 費 繰 越 額	予 備 費 支 出 及 び 流 用 増 減	計
		3 その他公共施設公用施設災害復旧費		4,100,000			4,100,000
		1 総務施設災害復旧費		4,100,000			4,100,000
12		公債費	13,093,237,000	△ 49,223,000			13,044,014,000
	1	公債費	13,093,237,000	△ 49,223,000			13,044,014,000
		1 元金	12,664,678,000	3,906,000			12,668,584,000
		2 利子	428,259,000	△ 53,129,000			375,130,000
		3 公債諸費	300,000				300,000
13		予備費	100,000,000			△ 55,454,026	44,545,974
	1	予備費	100,000,000			△ 55,454,026	44,545,974
		1 予備費	100,000,000			△ 55,454,026	44,545,974
		歳 出 合 計	119,040,000,000	31,641,865,000	6,530,366,723		157,212,231,723

(単位：円)

額		支出済額	翌年度繰越額			不用額	備考
節			継続費 通次繰越	繰越 明許費	事故 繰越し		
区分	金額						
12 委託料	114,555,537	77,766,700		14,399,000		22,389,837	
13 使用料及び 賃借料	297,000	277,840				19,160	
14 工事請負費	886,952,700	186,579,100		670,089,300		30,284,300	
21 補償補填及 び賠償金	2,000,000	651,036				1,348,964	
		3,531,000				569,000	
		3,531,000				569,000	
12 委託料	600,000	561,000				39,000	
14 工事請負費	3,500,000	2,970,000				530,000	
		13,038,316,706				5,697,294	
		13,038,316,706				5,697,294	
		12,668,483,670				100,330	
27 繰出金	12,668,584,000	12,668,483,670				100,330	
		369,683,715				5,446,285	
22 償還金利子 及び割引料	5,000,000					5,000,000	
27 繰出金	370,130,000	369,683,715				446,285	
		149,321				150,679	
8 旅費	60,000					60,000	
10 需用費	183,000	142,161				40,839	
13 使用料及び 賃借料	54,000	7,160				46,840	
18 負担金補助 及び交付金	3,000					3,000	
						44,545,974	
						44,545,974	
						44,545,974	
99 予備費	44,545,974					44,545,974	
		140,088,843,903	1,668,532,035	7,269,030,525		8,185,825,260	

令和4年度

下関市港湾会計
歳入歳出決算事項別明細書

令和 4 年度 下関市 港湾会計 歳入歳出決算事項別明細書
歳入

款	項	目	予 算			現 計
			当 初 予 算 額	補 正 予 算 額	継 続 費 及 び 繰 越 事 業 費 繰 越 財 源 充 当 額	
1	1	使用料及び手数料	660,961,000	△ 9,000,000		651,961,000
	1	使用料	660,959,000	△ 9,000,000		651,959,000
		1 港湾使用料	660,959,000	△ 9,000,000		651,959,000
	2	手数料	2,000			2,000
		1 港湾手数料	2,000			2,000
2		国庫支出金	470,400,000	900,000	204,965,800	676,265,800
	1	国庫補助金	470,400,000	900,000	204,965,800	676,265,800
		1 港湾費国庫補助金	470,400,000	900,000	204,965,800	676,265,800
3		県支出金	784,195,000	1,701,000		785,896,000
	1	県負担金	779,805,000	1,701,000		781,506,000
		1 港湾費県負担金	779,805,000	1,701,000		781,506,000
	2	県補助金	4,390,000			4,390,000
		1 港湾統計調査費県補助金	486,000			486,000
		2 海岸漂着物地域対策推進基金事業費補助金	3,904,000			3,904,000
4		財産収入	148,007,000	△ 45,320,000		102,687,000
	1	財産運用収入	148,007,000	△ 45,320,000		102,687,000
		1 財産貸付収入	148,007,000	△ 45,320,000		102,687,000
5		繰入金	1,817,364,000	110,253,000		1,927,617,000
	1	他会計繰入金	1,817,364,000	110,253,000		1,927,617,000
		1 一般会計繰入金	1,817,364,000	110,253,000		1,927,617,000
6		諸収入	18,248,000	295,000,000		313,248,000
	1	延滞金、加算金及び過料	1,000			1,000
		1 延滞金	1,000			1,000
	2	雑入	18,247,000	295,000,000		313,247,000

(単位：円)

額		調 定 額	収 入 済 額	不 納 欠 損 額	収 入 未 済 額	備 考
節						
区 分	金 額					
		612,736,466	612,736,466			
		612,735,066	612,735,066			
		612,735,066	612,735,066			
1 港湾施設使用料	542,253,000	499,779,706	499,779,706			
2 土地使用料	32,403,000	42,171,380	42,171,380			
3 船舶給水料	8,124,000	6,197,062	6,197,062			
4 入港料	19,161,000	12,797,376	12,797,376			
5 水域占用料	50,017,000	51,788,832	51,788,832			
6 海岸保全区域占用料	1,000	710	710			
		1,400	1,400			
		1,400	1,400			
1 管理手数料	2,000	1,400	1,400			
		570,544,400	570,544,400			
		570,544,400	570,544,400			
		570,544,400	570,544,400			
1 総務費補助金	30,400,000	25,164,800	25,164,800			
2 改修事業費補助金	294,126,400	272,330,100	272,330,100			
3 海岸保全施設整備事業費補助金	167,000,000	123,057,000	123,057,000			
4 環境整備事業費補助金	164,555,400	133,891,300	133,891,300			
5 新港地区ふ頭用地整備事業費補助金	20,184,000	16,101,200	16,101,200			
		768,438,198	768,438,198			
		766,123,698	766,123,698			
		766,123,698	766,123,698			
1 港湾施設負担金	781,506,000	766,123,698	766,123,698			
		2,314,500	2,314,500			
		418,000	418,000			
1 港湾統計調査費補助金	486,000	418,000	418,000			
		1,896,500	1,896,500			
1 海岸漂着物地域対策推進基金事業費補助金	3,904,000	1,896,500	1,896,500			
		103,714,235	103,514,615	199,620		
		103,714,235	103,514,615	199,620		
		103,714,235	103,514,615	199,620		
1 土地貸付収入	100,253,000	101,337,545	101,137,925	199,620		
2 建物貸付収入	2,434,000	2,376,690	2,376,690			
		1,903,717,056	1,903,717,056			
		1,903,717,056	1,903,717,056			
		1,903,717,056	1,903,717,056			
1 一般会計繰入金	1,927,617,000	1,903,717,056	1,903,717,056			
		29,817,195	29,817,195			
1 延滞金	1,000					
		29,817,195	29,817,195			

歳入

款	項	目	予 算			現
			当 初 予 算 額	補 正 予 算 額	繼 統 費 及 び 繰 越 事 業 費 繰 越 財 源 充 当 額	計
		1 違約金及び延納利息	1,000			1,000
		2 雑入	18,246,000			18,246,000
		3 歳入欠陥補填収入		295,000,000		295,000,000
7	市債		2,569,500,000	535,500,000	776,100,000	3,881,100,000
	1 市債		2,569,500,000	535,500,000	776,100,000	3,881,100,000
		1 港湾事業債	2,569,500,000	535,500,000	776,100,000	3,881,100,000
8	繰越金				15,851,500	15,851,500
	1 繰越金				15,851,500	15,851,500
		1 繰越金			15,851,500	15,851,500
		歳 入 合 計	6,468,675,000	889,034,000	996,917,300	8,354,626,300

(単位：円)

額		調 定 額	収 入 済 額	不 納 欠 損 額	収 入 未 済 額	備 考
節						
区 分	金 額					
		19,745	19,745			
1 違約金及び延納利息	1,000	19,745	19,745			
		29,797,450	29,797,450			
1 実費弁償金	2,147,000	3,096,094	3,096,094			
2 雑入	16,099,000	26,701,356	26,701,356			
1 歳入欠陥補填収入	295,000,000					
		3,141,600,000	3,141,600,000			
		3,141,600,000	3,141,600,000			
		3,141,600,000	3,141,600,000			
1 改修事業債	1,296,100,000	1,119,500,000	1,119,500,000			
2 海岸保全施設整備事業債	1,263,200,000	852,900,000	852,900,000			
3 環境整備事業債	160,200,000	130,400,000	130,400,000			
4 本港ふ頭用地整備事業債	123,000,000	28,100,000	28,100,000			
5 長府地区ふ頭用地整備事業債	25,400,000	25,100,000	25,100,000			
6 新港地区ふ頭用地整備事業債	833,400,000	826,300,000	826,300,000			
7 本港地区上屋改修事業債	9,500,000	8,800,000	8,800,000			
8 旅客上屋整備事業債	20,000,000	900,000	900,000			
9 資本費平準化債	150,300,000	149,600,000	149,600,000			
		15,851,500	15,851,500			
		15,851,500	15,851,500			
		15,851,500	15,851,500			
1 繰越金	15,851,500	15,851,500	15,851,500			
		7,146,419,050	7,146,219,430	199,620		

令和 4 年度 下関市 港湾会計 歳入歳出決算事項別明細書
歳出

款	項	目	予 算			現	
			当 初 予 算 額	補 正 予 算 額	継 続 費 及 び 繰 越 事 業 費 繰 越 額	予 備 費 支 出 及 び 流 用 増 減	計
1	港湾費		4,066,207,000	606,919,000	996,917,300		5,670,043,300
	1	管理費	1,018,907,000	79,919,000	5,468,000		1,104,294,000
		1 委員会費	672,000				672,000
		2 総務費	837,743,000	79,919,000	5,468,000		923,130,000
		3 維持改良費	180,492,000				180,492,000
2	建設費		3,047,300,000	527,000,000	991,449,300		4,565,749,300
	1	改修事業費	1,307,600,000	194,000,000	283,679,200	△ 50,000,000	1,735,279,200
		2 海岸保全施設整備事業費	681,200,000	313,000,000	484,000,000		1,478,200,000
		3 環境整備事業費	319,600,000		23,118,100		342,718,100

(単位：円)

額		支出済額	翌年度繰越額			不用額	備考
節			継続費 通次繰越	繰越 明許費	事故 繰越し		
区分	金額						
		4,638,492,874		850,830,300		180,720,126	
		920,136,350		68,800,000		115,357,650	
		167,171				504,829	
1 報酬	147,000	17,000				130,000	
8 旅費	484,000	136,120				347,880	
10 需用費	5,000	703				4,297	
11 役務費	11,000	808				10,192	
13 使用料及び 賃借料	25,000	12,540				12,460	
		785,548,137		68,800,000		68,781,863	
1 報酬	1,552,200	1,552,200					
2 給料	128,875,800	123,903,036				4,972,764	
3 職員手当等	78,606,000	76,221,557				2,384,443	
4 共済費	52,796,000	52,101,031				694,969	
7 報償費	166,000	60,000				106,000	
8 旅費	7,940,000	4,635,988				3,304,012	
10 需用費	74,721,000	68,797,988				5,923,012	
11 役務費	4,428,635	3,402,029				1,026,606	
12 委託料	430,017,365	394,152,458				35,864,907	
13 使用料及び 賃借料	38,235,000	35,622,934				2,612,066	
14 工事請負費	82,000,000	13,200,000		68,800,000			
18 負担金補助 及び交付金	23,792,000	11,898,916				11,893,084	
		134,421,042				46,070,958	
10 需用費	17,519,000	16,296,943				1,222,057	
11 役務費	140,000	9,200				130,800	
12 委託料	97,633,000	93,214,199				4,418,801	
14 工事請負費	65,200,000	24,900,700				40,299,300	
		3,718,356,524		782,030,300		65,362,476	
		1,531,364,948		180,111,500		23,802,752	
1 報酬	634,000	633,600				400	
2 給料	13,500,000	13,500,000					
3 職員手当等	6,600,000	6,500,000				100,000	
10 需用費	2,441,000	1,604,874				836,126	
11 役務費	800,000	585,401				214,599	
12 委託料	95,574,400	75,170,348				20,404,052	
13 使用料及び 賃借料	6,121,900	3,874,325				2,247,575	
14 工事請負費	708,107,900	662,996,400		45,111,500			
18 負担金補助 及び交付金	901,500,000	766,500,000		135,000,000			
		1,023,804,176		453,000,000		1,395,824	
2 給料	10,000,000	7,000,000		3,000,000			
3 職員手当等	4,600,000	3,300,000		1,200,000		100,000	
8 旅費	150,000					150,000	
10 需用費	948,722	648,722		300,000			
11 役務費	150,000	150,000					
13 使用料及び 賃借料	1,137,278	587,278		500,000		50,000	
14 工事請負費	336,120,600	246,120,600		90,000,000			
18 負担金補助 及び交付金	1,125,093,400	765,997,576		358,000,000		1,095,824	
		279,018,200		37,718,800		25,981,100	
1 報酬	863,000	861,600				1,400	
2 給料	6,600,000	6,600,000					
3 職員手当等	3,100,000	3,100,000					
10 需用費	2,238,000	183,682				2,054,318	
11 役務費	500,000	221,102				278,898	
12 委託料	37,293,300	32,722,800				4,570,500	

歳出

款	項	目	予 算				現
			当 初 予 算 額	補 正 予 算 額	継 続 繰 越 繰 越	費 及 び 事 業 費 額	予 備 費 支 出 及 び 流 用 増 減
		4 本港ふ頭用地整備事業費	123,000,000				123,000,000
		5 長府地区ふ頭用地整備事業費	25,400,000				25,400,000
		6 新港地区ふ頭用地整備事業費	561,000,000	20,000,000	200,652,000	50,000,000	831,652,000
		7 上屋改修事業費	9,500,000				9,500,000
		8 旅客上屋整備事業費	20,000,000				20,000,000
2	公債費		2,401,468,000	△ 12,885,000			2,388,583,000
	1 公債費		2,401,468,000	△ 12,885,000			2,388,583,000
		1 元金	2,354,126,000	267,000			2,354,393,000
		2 利子	47,342,000	△ 13,152,000			34,190,000
3	予備費		1,000,000				1,000,000
	1 予備費		1,000,000				1,000,000
		1 予備費	1,000,000				1,000,000
4	繰上充用金			295,000,000			295,000,000
	1 繰上充用金			295,000,000			295,000,000
		1 前年度繰上充用金		295,000,000			295,000,000
		歳 出 合 計	6,468,675,000	889,034,000	996,917,300		8,354,626,300

(単位：円)

額		支出済額	翌年度繰越額			不用額	備考
節			継続費 通次繰越	繰越 明許費	事故 繰越し		
区分	金額						
13 使用料及び 賃借料	299,000	261,816				37,184	
14 工事請負費	291,824,800	235,067,200		37,718,800		19,038,800	
		28,100,000		94,300,000		600,000	
2 給料	500,000	500,000					
3 職員手当等	250,000	250,000					
10 需用費	150,000	77,100				72,900	
11 役務費	50,000					50,000	
12 委託料	6,422,900	6,422,900					
13 使用料及び 賃借料	50,000					50,000	
14 工事請負費	115,577,100	20,850,000		94,300,000		427,100	
		25,100,000				300,000	
2 給料	600,000	600,000					
3 職員手当等	400,000	400,000					
10 需用費	250,000	212,400				37,600	
11 役務費	150,000					150,000	
14 工事請負費	24,000,000	23,887,600				112,400	
		821,269,200				10,382,800	
2 給料	1,400,000	1,400,000					
3 職員手当等	700,000	700,000					
8 旅費	500,000					500,000	
10 需用費	32,551	32,551					
11 役務費	57,003	48,303				8,700	
12 委託料	4,801,500	4,801,500					
13 使用料及び 賃借料	93,746	93,746					
14 工事請負費	824,067,200	814,193,100				9,874,100	
		8,800,000				700,000	
2 給料	300,000	300,000					
3 職員手当等	100,000	100,000					
11 役務費	100,000	29,000				71,000	
14 工事請負費	9,000,000	8,371,000				629,000	
		900,000		16,900,000		2,200,000	
2 給料	500,000	500,000					
3 職員手当等	300,000	300,000					
10 需用費	190,000	5,730		27,100		157,170	
14 工事請負費	18,900,000			16,872,900		2,027,100	
17 備品購入費	110,000	94,270				15,730	
		2,388,401,062				181,938	
		2,388,401,062				181,938	
		2,354,392,846				154	
27 繰出金	2,354,393,000	2,354,392,846				154	
		34,008,216				181,784	
27 繰出金	34,190,000	34,008,216				181,784	
						1,000,000	
						1,000,000	
						1,000,000	
99 予備費	1,000,000					1,000,000	
		267,454,803				27,545,197	
		267,454,803				27,545,197	
		267,454,803				27,545,197	
21 補償補填及 び賠償金	295,000,000	267,454,803				27,545,197	
		7,294,348,739		850,830,300		209,447,261	

令和4年度

下関市臨海土地造成事業会計
歳入歳出決算事項別明細書

令和 4 年度 下関市 臨海土地造成事業会計 歳入歳出決算事項別明細書
歳入

款	項	目	予 算			現
			当 初 予 算 額	補 正 予 算 額	継 続 費 及 び 繰 越 事 業 費 繰 越 財 源 充 当 額	計
1	財産収入		647,231,000	△ 569,866,000		77,365,000
	1	財産運用収入	51,916,000	25,449,000		77,365,000
		1 財産貸付収入	51,916,000	25,449,000		77,365,000
	2	財産売払収入	595,315,000	△ 595,315,000		
		1 不動産売払収入	595,315,000	△ 595,315,000		
2	諸収入			2,448,540,000		2,448,540,000
	1	雑入		2,448,540,000		2,448,540,000
		1 歳入欠陥補填収入		2,448,540,000		2,448,540,000
		2 雑入				
3	市債			588,100,000		588,100,000
	1	市債		588,100,000		588,100,000
		1 臨海土地造成事業債		588,100,000		588,100,000
4	使用料及び手数料					
	1	手数料				
		1 臨海土地造成事業手数料				
歳 入 合 計			647,231,000	2,466,774,000		3,114,005,000

(単位：円)

額		調 定 額	収 入 済 額	不 納 欠 損 額	収 入 未 済 額	備 考
節						
区 分	金 額					
		87,766,829	87,766,829			
		87,766,829	87,766,829			
		87,766,829	87,766,829			
1 土地貸付収入	77,365,000	87,766,829	87,766,829			
1 土地売払収入						
		19,310,307	19,310,307			
		19,310,307	19,310,307			
1 歳入欠陥補填収入	2,448,540,000					
		19,310,307	19,310,307			
1 雑入		19,310,307	19,310,307			
		588,100,000	588,100,000			
		588,100,000	588,100,000			
		588,100,000	588,100,000			
1 元利金債	588,100,000	588,100,000	588,100,000			
		300	300			
		300	300			
		300	300			
1 臨海土地手数料		300	300			
		695,177,436	695,177,436			

令和 4 年度 下関市 臨海土地造成事業会計 歳入歳出決算事項別明細書
歳出

款	項	目	予 算				現
			当 初 予 算 額	補 正 予 算 額	継 続 費 及 び 繰 越 事 業 費 繰 越 額	予 備 費 支 出 及 び 流 用 増 減	計
1	臨海土地造成事業費		49,395,000				49,395,000
	1	臨海土地造成事業費	49,395,000				49,395,000
		1 臨海土地造成費	49,395,000				49,395,000
2	公債費		597,336,000	△ 1,799,000			595,537,000
	1	公債費	597,336,000	△ 1,799,000			595,537,000
		1 元金	595,315,000	△ 1,635,000			593,680,000
		2 利子	2,021,000	△ 164,000			1,857,000
3	予備費		500,000				500,000
	1	予備費	500,000				500,000
		1 予備費	500,000				500,000
4	繰上充用金			2,468,573,000			2,468,573,000
	1	繰上充用金		2,468,573,000			2,468,573,000
		1 前年度繰上充用金		2,468,573,000			2,468,573,000
		歳 出 合 計	647,231,000	2,466,774,000			3,114,005,000

(単位：円)

額		支出済額	翌年度繰越額			不用額	備考
節			継続費 通次繰越	繰越 明許費	事故 繰越し		
区分	金額						
		25,946,362				23,448,638	
		25,946,362				23,448,638	
		25,946,362				23,448,638	
2 給料	7,131,900	7,131,900					
3 職員手当等	3,204,100	3,013,786				190,314	
4 共済費	2,297,000	2,236,996				60,004	
8 旅費	950,000	304,280				645,720	
10 需用費	110,000					110,000	
11 役務費	4,972,000	1,124,200				3,847,800	
12 委託料	30,730,000	12,135,200				18,594,800	
		595,536,960				40	
		595,536,960				40	
		593,680,000					
27 繰出金	593,680,000	593,680,000					
		1,856,960				40	
27 繰出金	1,857,000	1,856,960				40	
						500,000	
						500,000	
						500,000	
99 予備費	500,000					500,000	
		2,468,572,119				881	
		2,468,572,119				881	
		2,468,572,119				881	
21 補償補填及び賠償金	2,468,573,000	2,468,572,119				881	
		3,090,055,441				23,949,559	

令和4年度

下関市渡船会計
歳入歳出決算事項別明細書

令和 4 年度 下関市 渡船会計 歳入歳出決算事項別明細書
歳入

款 項 目	予 算			現
	当 初 予 算 額	補 正 予 算 額	継 続 費 及 び 繰 越 事 業 費 繰 越 財 源 充 当 額	計
1 事業収入	16,396,000			16,396,000
1 事業収入	16,396,000			16,396,000
1 運輸収入	16,396,000			16,396,000
2 使用料及び手数料	1,000			1,000
1 使用料	1,000			1,000
1 渡船使用料	1,000			1,000
3 国庫支出金	54,131,000			54,131,000
1 国庫補助金	54,131,000			54,131,000
1 渡船費国庫補助金	54,131,000			54,131,000
4 県支出金	82,685,000			82,685,000
1 県補助金	82,685,000			82,685,000
1 渡船費県補助金	82,685,000			82,685,000
5 財産収入	45,000			45,000
1 財産運用収入	45,000			45,000
1 財産貸付収入	45,000			45,000
6 繰入金	29,969,000	568,000		30,537,000
1 他会計繰入金	29,969,000	568,000		30,537,000
1 一般会計繰入金	29,969,000	568,000		30,537,000
7 繰越金	5,000,000	5,332,000		10,332,000
1 繰越金	5,000,000	5,332,000		10,332,000
1 繰越金	5,000,000	5,332,000		10,332,000
8 諸収入	226,000			226,000
1 雑入	226,000			226,000
1 雑入	226,000			226,000
9 市債	59,000,000			59,000,000
1 市債	59,000,000			59,000,000
1 渡船整備債	59,000,000			59,000,000
歳 入 合 計	247,453,000	5,900,000		253,353,000

(単位：円)

額		調 定 額	収 入 済 額	不 納 欠 損 額	収 入 未 済 額	備 考
節						
区 分	金 額					
		16,945,480	16,945,480			
		16,945,480	16,945,480			
		16,945,480	16,945,480			
1 運輸収入	16,396,000	16,945,480	16,945,480			
1 渡船使用料	1,000					
		74,069,362	74,069,362			
		74,069,362	74,069,362			
		74,069,362	74,069,362			
1 離島航路補助金	54,131,000	74,069,362	74,069,362			
		73,944,000	73,944,000			
		73,944,000	73,944,000			
		73,944,000	73,944,000			
1 離島航路補助金	82,685,000	73,944,000	73,944,000			
		43,866	930		42,936	
		43,866	930		42,936	
		43,866	930		42,936	
1 土地貸付収入	45,000	43,866	930		42,936	
		30,537,000	30,537,000			
		30,537,000	30,537,000			
		30,537,000	30,537,000			
1 一般会計繰入金	30,537,000	30,537,000	30,537,000			
		10,331,729	10,331,729			
		10,331,729	10,331,729			
		10,331,729	10,331,729			
1 前年度繰越金	10,332,000	10,331,729	10,331,729			
		1,148,699	1,148,699			
		1,148,699	1,148,699			
		1,148,699	1,148,699			
1 雑入	226,000	940,530	940,530			
2 実費弁償金		208,169	208,169			
		25,600,000	25,600,000			
		25,600,000	25,600,000			
		25,600,000	25,600,000			
1 渡船整備債	59,000,000	25,600,000	25,600,000			
		232,620,136	232,577,200		42,936	

令和 4 年度 下関市 渡船会計 歳入歳出決算事項別明細書
歳出

款	項	目	予 算			現
			当 初 予 算 額	補 正 予 算 額	継 続 費 及 び 繰 越 事 業 費 繰 越 額	予 備 費 支 出 及 び 流 用 増 減
1	渡船費		228,892,000	5,900,000		234,792,000
	1	渡船費	228,892,000	5,900,000		234,792,000
		1 渡船管理費	228,892,000	5,900,000		234,792,000
2	公債費		1,974,000			1,974,000
	1	公債費	1,974,000			1,974,000
		1 元金	1,848,000			1,848,000
		2 利子	126,000			126,000
3	諸支出金		16,587,000			16,587,000
	1	繰出金	16,587,000			16,587,000
		1 一般会計繰出金	16,587,000			16,587,000
		歳 出 合 計	247,453,000	5,900,000		253,353,000

(単位：円)

額		支出済額	翌年度繰越額			不用額	備考
節			継続費 通次繰越	繰越 明許費	事故 繰越し		
区分	金額						
		198,728,250		33,540,000		2,523,750	
		198,728,250		33,540,000		2,523,750	
		198,728,250		33,540,000		2,523,750	
1 報酬	3,362,000	3,303,767				58,233	
2 給料	33,814,500	33,814,500					
3 職員手当等	22,114,500	20,669,755				1,444,745	
4 共済費	11,981,000	11,876,801				104,199	
8 旅費	90,000	48,620				41,380	
10 需用費	48,579,044	48,256,474				322,570	
11 役務費	2,398,522	2,103,148				295,374	
12 委託料	685,163	685,163					
13 使用料及び 賃借料	52,479,407	52,298,042				181,365	
14 工事請負費	59,000,000	25,460,000		33,540,000			
18 負担金補助 及び交付金	219,000	211,980				7,020	
26 公課費	68,864					68,864	
		1,927,148				46,852	
		1,927,148				46,852	
		1,847,127				873	
27 繰出金	1,848,000	1,847,127				873	
		80,021				45,979	
27 繰出金	126,000	80,021				45,979	
		16,586,425				575	
		16,586,425				575	
		16,586,425				575	
27 繰出金	16,587,000	16,586,425				575	
		217,241,823		33,540,000		2,571,177	

令和4年度

下関市市場会計
歳入歳出決算事項別明細書

令和 4 年度 下関市 市場会計 歳入歳出決算事項別明細書
歳入

款 項 目	予 算			現
	当 初 予 算 額	補 正 予 算 額	継 続 費 及 び 繰 越 事 業 費 繰 越 財 源 充 当 額	計
1 使用料及び手数料	315,010,000			315,010,000
1 使用料	315,010,000			315,010,000
1 市場使用料	315,010,000			315,010,000
2 手数料				
1 市場手数料				
2 財産収入	20,841,000			20,841,000
1 財産運用収入	20,841,000			20,841,000
1 財産貸付収入	20,841,000			20,841,000
3 繰入金	263,905,000	1,942,000		265,847,000
1 他会計繰入金	263,905,000	1,942,000		265,847,000
1 一般会計繰入金	263,905,000	1,942,000		265,847,000
4 繰越金	1,000	4,537,000	54,300	4,592,300
1 繰越金	1,000	4,537,000	54,300	4,592,300
1 繰越金	1,000	4,537,000	54,300	4,592,300
5 諸収入	107,415,000	33,936,000		141,351,000
1 雑入	107,415,000	33,936,000		141,351,000
1 雑入	107,415,000	33,936,000		141,351,000
2 市預金利子				
1 市預金利子				
6 市債	32,000,000		5,900,000	37,900,000
1 市債	32,000,000		5,900,000	37,900,000
1 市場債	32,000,000		5,900,000	37,900,000
歳 入 合 計	739,172,000	40,415,000	5,954,300	785,541,300

(単位：円)

額		調 定 額	収 入 済 額	不 納 欠 損 額	収 入 未 済 額	備 考
節						
区 分	金 額					
		351,643,327	329,183,951		22,459,376	
		351,640,227	329,182,851		22,457,376	
		351,640,227	329,182,851		22,457,376	
1 市場使用料	315,010,000	351,640,227	329,182,851		22,457,376	
		3,100	1,100		2,000	
		3,100	1,100		2,000	
1 市場手数料		3,100	1,100		2,000	
		19,804,560	19,804,560			
		19,804,560	19,804,560			
		19,804,560	19,804,560			
1 土地貸付収入	20,841,000	19,804,560	19,804,560			
		265,847,000	265,847,000			
		265,847,000	265,847,000			
		265,847,000	265,847,000			
1 一般会計繰入金	265,847,000	265,847,000	265,847,000			
		130,988,064	130,988,064			
		130,988,064	130,988,064			
		130,988,064	130,988,064			
1 前年度繰越金	4,592,300	130,988,064	130,988,064			
		140,775,582	138,074,940		2,700,642	
		140,764,850	138,064,208		2,700,642	
		140,764,850	138,064,208		2,700,642	
1 実費弁償金	141,350,000	139,950,614	137,249,972		2,700,642	
2 雑入	1,000	814,236	814,236			
		10,732	10,732			
		10,732	10,732			
1 預金利子		10,732	10,732			
		16,700,000	16,700,000			
		16,700,000	16,700,000			
		16,700,000	16,700,000			
1 市場整備事業債	37,900,000	16,700,000	16,700,000			
		925,758,533	900,598,515		25,160,018	

令和 4 年度 下関市 市場会計 歳入歳出決算事項別明細書
歳出

款 項 目	予 算				現
	当 初 予 算 額	補 正 予 算 額	継 続 費 及 び 繰 越 事 業 費 繰 越 額	予 備 費 支 出 及 び 流 用 増 減	計
1 市場費	427,811,000	40,415,000	5,954,300		474,180,300
1 市場費	427,811,000	40,415,000	5,954,300		474,180,300
1 市場管理費	427,811,000	40,415,000	5,954,300		474,180,300
2 公債費	311,261,000				311,261,000
1 公債費	311,261,000				311,261,000
1 元金	298,763,000				298,763,000
2 利子	12,498,000				12,498,000
3 予備費	100,000				100,000
1 予備費	100,000				100,000
1 予備費	100,000				100,000
歳 出 合 計	739,172,000	40,415,000	5,954,300		785,541,300

(単位：円)

額		支出済額	翌年度繰越額			不用額	備考
節			継続費 通次繰越	繰越 明許費	事故 繰越し		
区分	金額						
		443,149,511		19,091,000		11,939,789	
		443,149,511		19,091,000		11,939,789	
		443,149,511		19,091,000		11,939,789	
1 報酬	3,879,000	3,115,800				763,200	
2 給料	33,997,000	33,995,160				1,840	
3 職員手当等	17,612,000	17,399,591				212,409	
4 共済費	11,559,000	11,417,403				141,597	
8 旅費	164,000	75,320				88,680	
10 需用費	196,162,000	193,373,680				2,788,320	
11 役務費	1,447,000	1,196,804				250,196	
12 委託料	137,829,000	137,313,489				515,511	
13 使用料及び 賃借料	8,038,000	6,541,638				1,496,362	
14 工事請負費	37,954,300	16,800,300		19,091,000		2,063,000	
15 原材料費	65,000	7,260				57,740	
17 備品購入費	100,000	56,666				43,334	
18 負担金補助 及び交付金	58,000	50,000				8,000	
26 公課費	25,316,000	21,806,400				3,509,600	
		311,159,897				101,103	
		311,159,897				101,103	
		298,762,747				253	
27 繰出金	298,763,000	298,762,747				253	
		12,397,150				100,850	
27 繰出金	12,498,000	12,397,150				100,850	
						100,000	
						100,000	
						100,000	
99 予備費	100,000					100,000	
		754,309,408		19,091,000		12,140,892	

令和4年度

下関市国民健康保険会計
歳入歳出決算事項別明細書

令和 4 年度 下関市 国民健康保険会計 歳入歳出決算事項別明細書
歳入

款	項	目	予 算			現 計
			当 初 予 算 額	補 正 予 算 額	継 続 費 及 び 繰 越 事 業 費 繰 越 財 源 充 当 額	
1	国民健康保険料		4,514,645,000			4,514,645,000
	1	国民健康保険料	4,514,645,000			4,514,645,000
		1 一般被保険者国民健康保険料	4,514,274,000			4,514,274,000
		2 退職被保険者等国民健康保険料	371,000			371,000
2	使用料及び手数料		4,003,000			4,003,000
	1	手数料	4,003,000			4,003,000
		1 総務手数料	3,000			3,000
		2 督促手数料	4,000,000			4,000,000
3	県支出金		23,898,836,000	9,900,000		23,908,736,000
	1	県補助金	23,898,836,000	9,900,000		23,908,736,000
		1 保険給付費等交付金	23,898,836,000	9,900,000		23,908,736,000
4	財産収入		2,009,000			2,009,000
	1	財産運用収入	2,009,000			2,009,000
		1 利子及び配当金	2,009,000			2,009,000
5	繰入金		3,101,810,000	△ 22,141,000		3,079,669,000
	1	他会計繰入金	2,838,382,000	△ 22,141,000		2,816,241,000
		1 一般会計繰入金	2,838,382,000	△ 22,141,000		2,816,241,000

(単位：円)

額		調 定 額	収 入 済 額	不 納 欠 損 額	収 入 未 済 額	備 考
節						
区 分	金 額					
		5,275,702,491	4,428,204,631	55,131,898	801,067,050	収入済額には過誤納金還付未済額 8,701,088円を含む
		5,275,702,491	4,428,204,631	55,131,898	801,067,050	収入済額には過誤納金還付未済額 8,701,088円を含む
		5,274,649,850	4,428,034,994	54,744,474	800,571,470	収入済額には過誤納金還付未済額 8,701,088円を含む
1 医療給付費 分現年課料 分	3,067,631,000	3,163,338,392	3,013,635,245		156,983,085	収入済額には過誤納金還付未済額 7,279,938円を含む
2 後期高齢者 支援金分現 年課料分	937,989,000	965,752,123	918,939,182		47,693,310	収入済額には過誤納金還付未済額 880,369円を含む
3 介護納付金 分現年課料 分	286,733,000	299,066,569	276,894,155		22,524,257	収入済額には過誤納金還付未済額 351,843円を含む
4 医療給付費 分滞納繰越 分	153,752,000	586,746,281	152,760,175	38,241,844	395,892,371	収入済額には過誤納金還付未済額 148,109円を含む
5 後期高齢者 支援金分滞 納繰越分	44,823,000	167,897,608	43,404,372	11,006,409	113,512,429	収入済額には過誤納金還付未済額 25,602円を含む
6 介護納付金 分滞納繰越 分	23,346,000	91,848,877	22,401,865	5,496,221	63,966,018	収入済額には過誤納金還付未済額 15,227円を含む
		1,052,641	169,637	387,424	495,580	
1 医療給付費 分滞納繰越 分	260,000	666,011	107,118	252,815	306,078	
2 後期高齢者 支援金分滞 納繰越分	73,000	185,960	33,057	62,265	90,638	
3 介護納付金 分滞納繰越 分	38,000	200,670	29,462	72,344	98,864	
		3,120,366	3,120,366			
		3,120,366	3,120,366			
		21,300	21,300			
1 総務手数料	3,000	21,300	21,300			
		3,099,066	3,099,066			
1 督促手数料	4,000,000	3,099,066	3,099,066			
		23,620,451,176	23,620,451,176			
		23,620,451,176	23,620,451,176			
		23,620,451,176	23,620,451,176			
1 普通交付金	23,416,058,000	22,922,986,176	22,922,986,176			
2 特別交付金	492,678,000	697,465,000	697,465,000			
		1,377,088	1,377,088			
		1,377,088	1,377,088			
		1,377,088	1,377,088			
1 基金利子収 入	2,009,000	1,377,088	1,377,088			
		2,725,126,468	2,725,126,468			
		2,725,126,468	2,725,126,468			
		2,725,126,468	2,725,126,468			
1 保険基盤安 定繰入金（ 保険料軽減 分）	1,092,515,000	1,076,362,460	1,076,362,460			
2 保険基盤安 定繰入金（ 保険者支援 分）	560,651,000	537,252,787	537,252,787			

歳入

款	項	目	予 算			現 計
			当 初 予 算 額	補 正 予 算 額	繼 統 費 及 び 繰 越 事 業 費 繰 越 財 源 充 当 額	
		2 基金繰入金	263,428,000			263,428,000
		1 国民健康保険基金繰入金	263,428,000			263,428,000
		6 繰越金	1,000,000	5,500,000		6,500,000
		1 繰越金	1,000,000	5,500,000		6,500,000
		1 繰越金	1,000,000	5,500,000		6,500,000
		7 諸収入	111,100,000			111,100,000
		1 延滞金、加算金及び過料	50,100,000			50,100,000
		1 延滞金	50,100,000			50,100,000
		2 雑入	61,000,000			61,000,000
		1 一般被保険者第三者納付金	30,000,000			30,000,000
		2 一般被保険者返納金	1,000,000			1,000,000
		3 雑入	30,000,000			30,000,000
		8 国庫支出金				
		1 国庫補助金				
		1 総務費国庫補助金				
		歳 入 合 計	31,633,403,000	△ 6,741,000		31,626,662,000

(単位：円)

額		調 定 額	収 入 済 額	不 納 欠 損 額	収 入 未 済 額	備 考
節						
区 分	金 額					
3 未就学児均 等割保険料 繰入金	10,500,000	8,865,903	8,865,903			
4 職員給与費 等繰入金	451,196,000	416,370,642	416,370,642			
5 出産育児一 時金等繰入 金	36,400,000	31,309,333	31,309,333			
6 財政安定化 支援事業繰 入金	502,889,000	492,295,000	492,295,000			
7 その他一般 会計繰入金	162,090,000	162,670,343	162,670,343			
1 国民健康保 険基金繰入 金	263,428,000					
		1,200,717,249	1,200,717,249			
		1,200,717,249	1,200,717,249			
		1,200,717,249	1,200,717,249			
1 前年度繰越 金	6,500,000	1,200,717,249	1,200,717,249			
		122,649,451	115,041,600		7,607,851	
		51,766,409	51,766,409			
		51,766,409	51,766,409			
1 一般被保険 者延滞金	50,000,000	51,765,885	51,765,885			
2 退職被保険 者等延滞金	100,000	524	524			
		70,883,042	63,275,191		7,607,851	
		42,699,839	42,283,392		416,447	
1 一般被保険 者第三者納 付金	30,000,000	42,699,839	42,283,392		416,447	
		16,839,941	9,926,762		6,913,179	
1 一般被保険 者返納金	1,000,000	16,839,941	9,926,762		6,913,179	
		11,343,262	11,065,037		278,225	
1 雑入	30,000,000	11,343,262	11,065,037		278,225	
		36,000	36,000			
		36,000	36,000			
		36,000	36,000			
1 総務管理費 補助金		36,000	36,000			
		32,949,180,289	32,094,074,578	55,131,898	808,674,901	収入済額には過誤納金還付未済額 8,701,088円を含む

令和 4 年度 下関市 国民健康保険会計 歳入歳出決算事項別明細書
歳出

款	項	目	予 算				現
			当 初 予 算 額	補 正 予 算 額	継 続 費 及 び 繰 越 事 業 費 繰 越 額	予 備 費 支 出 及 び 流 用 増 減	
1	総務費		531,220,000	△ 22,141,000			509,079,000
	1	総務管理費	423,611,000	△ 21,815,000			401,796,000
		1 一般管理費	420,357,000	△ 21,815,000			398,542,000
		2 国民健康保険団体連合会負担金	3,254,000				3,254,000
2	徴収費		107,126,000	△ 326,000			106,800,000
	1	賦課徴収費	107,126,000	△ 326,000			106,800,000
3	運営協議会費		483,000				483,000
	1	運営協議会費	483,000				483,000
2	保険給付費		23,496,092,000	11,000,000			23,507,092,000
	1	療養諸費	20,220,225,000				20,220,225,000
		1 一般被保険者療養給付費	19,991,786,000				19,991,786,000
		2 退職被保険者等療養給付費	100,000				100,000
		3 一般被保険者療養費	172,324,000				172,324,000
		4 退職被保険者等療養費	100,000				100,000
		5 審査支払手数料	55,915,000				55,915,000
	2	高額療養費	3,195,789,000				3,195,789,000
		1 一般被保険者高額療養費	3,193,589,000				3,193,589,000
		2 退職被保険者等高額療養費	100,000				100,000
		3 一般被保険者高額介護合算療養費	2,000,000				2,000,000

(単位：円)

額		支出済額	翌年度繰越額			不用額	備考
節			継続費 通次繰越	繰越 明許費	事故 繰越し		
区分	金額						
		475,809,262				33,269,738	
		390,916,334				10,879,666	
		387,762,374				10,779,626	
1 報酬	1,554,942	1,554,942					
2 給料	141,140,000	141,138,807				1,193	
3 職員手当等	82,574,058	78,942,510				3,631,548	
4 共済費	47,703,000	47,337,123				365,877	
8 旅費	170,000	11,100				158,900	
10 需用費	1,853,000	1,592,631				260,369	
11 役務費	55,668,354	49,404,863				6,263,491	
12 委託料	7,560,646	7,560,646					
13 使用料及び 賃借料	59,019,000	58,921,868				97,132	
18 負担金補助 及び交付金	1,299,000	1,297,884				1,116	
		3,153,960				100,040	
18 負担金補助 及び交付金	3,254,000	3,153,960				100,040	
		84,668,420				22,131,580	
		84,668,420				22,131,580	
1 報酬	12,407,000	12,271,560				135,440	
3 職員手当等	2,178,000	2,176,808				1,192	
4 共済費	2,493,000	2,420,226				72,774	
8 旅費	272,000	138,280				133,720	
10 需用費	14,292,000	8,804,328				5,487,672	
11 役務費	51,640,100	38,670,939				12,969,161	
12 委託料	22,208,000	19,173,222				3,034,778	
13 使用料及び 賃借料	954,900	784,357				170,543	
18 負担金補助 及び交付金	355,000	228,700				126,300	
		224,508				258,492	
		224,508				258,492	
1 報酬	357,000	165,000				192,000	
8 旅費	120,000	56,460				63,540	
10 需用費	6,000	3,048				2,952	
		23,007,748,819				499,343,181	
		19,820,594,850				399,630,150	
		19,625,859,659				365,926,341	
18 負担金補助 及び交付金	19,991,786,000	19,625,859,659				365,926,341	
						100,000	
18 負担金補助 及び交付金	100,000					100,000	
		141,190,214				31,133,786	
18 負担金補助 及び交付金	172,324,000	141,190,214				31,133,786	
						100,000	
18 負担金補助 及び交付金	100,000					100,000	
		53,544,977				2,370,023	
11 役務費	55,915,000	53,544,977				2,370,023	
		3,102,502,637				93,286,363	
		3,101,318,825				92,270,175	
18 負担金補助 及び交付金	3,193,589,000	3,101,318,825				92,270,175	
						100,000	
18 負担金補助 及び交付金	100,000					100,000	
		1,183,812				816,188	

歳出

款	項	予 算				現
		当 初 予 算 額	補 正 予 算 額	繼 続 費 及 び 繰 越 事 業 費 繰 越 額	予 備 費 支 出 及 び 流 用 増 減	
	4 退職被保険者等高額介護合算療養費	100,000				100,000
	3 移送費	200,000				200,000
	1 一般被保険者移送費	100,000				100,000
	2 退職被保険者等移送費	100,000				100,000
	4 出産育児諸費	54,628,000				54,628,000
	1 出産育児一時金	54,600,000				54,600,000
	2 支払手数料	28,000				28,000
	5 葬祭諸費	24,250,000				24,250,000
	1 葬祭費	24,250,000				24,250,000
	6 傷病手当諸費	1,000,000	11,000,000			12,000,000
	1 傷病手当金	1,000,000	11,000,000			12,000,000
3	国民健康保険事業費納付金	7,218,734,000				7,218,734,000
	1 医療給付費分	5,277,918,000				5,277,918,000
	1 一般被保険者医療給付費分	5,274,016,000				5,274,016,000
	2 退職被保険者等医療給付費分	3,902,000				3,902,000
	2 後期高齢者支援金等分	1,498,410,000				1,498,410,000
	1 一般被保険者後期高齢者支援金等分	1,498,210,000				1,498,210,000
	2 退職被保険者等後期高齢者支援金等分	200,000				200,000
	3 介護納付金分	442,406,000				442,406,000
	1 介護納付金分	442,406,000				442,406,000
4	共同事業拠出金	5,000				5,000
	1 共同事業拠出金	5,000				5,000
	1 共同事業拠出金	5,000				5,000
5	保健事業費	281,254,000				281,254,000
	1 保健事業費	106,199,000				106,199,000
	1 保健衛生普及費	106,199,000				106,199,000

(単位：円)

額		支出済額	翌年度繰越額			不用額	備考
節			継続費 通次繰越	繰越 明許費	事故 繰越し		
区分	金額						
18 負担金補助 及び交付金	2,000,000	1,183,812				816,188	
						100,000	
18 負担金補助 及び交付金	100,000					100,000	
		15,990				184,010	
		15,990				84,010	
18 負担金補助 及び交付金	100,000	15,990				84,010	
						100,000	
18 負担金補助 及び交付金	100,000					100,000	
		49,033,749				5,594,251	
		49,011,069				5,588,931	
18 負担金補助 及び交付金	54,600,000	49,011,069				5,588,931	
		22,680				5,320	
11 役務費	28,000	22,680				5,320	
		24,250,000					
		24,250,000					
18 負担金補助 及び交付金	24,250,000	24,250,000					
		11,351,593				648,407	
		11,351,593				648,407	
18 負担金補助 及び交付金	12,000,000	11,351,593				648,407	
		7,218,532,699				201,301	
		5,277,917,037				963	
		5,274,015,627				373	
18 負担金補助 及び交付金	5,274,016,000	5,274,015,627				373	
		3,901,410				590	
18 負担金補助 及び交付金	3,902,000	3,901,410				590	
		1,498,209,953				200,047	
		1,498,209,953				47	
18 負担金補助 及び交付金	1,498,210,000	1,498,209,953				47	
						200,000	
18 負担金補助 及び交付金	200,000					200,000	
		442,405,709				291	
		442,405,709				291	
18 負担金補助 及び交付金	442,406,000	442,405,709				291	
		350				4,650	
		350				4,650	
		350				4,650	
18 負担金補助 及び交付金	5,000	350				4,650	
		228,986,882				52,267,118	
		71,211,371				34,987,629	
		71,211,371				34,987,629	
1 報酬	3,816,000	3,289,000				527,000	
3 職員手当等	760,000	626,850				133,150	
4 共済費	774,000	659,838				114,162	
7 報償費	264,000	26,400				237,600	
8 旅費	56,000					56,000	
10 需用費	4,321,000	3,350,689				970,311	
11 役務費	20,647,000	15,160,448				5,486,552	

歳出

款	項	目	予 算				現
			当 初 予 算 額	補 正 予 算 額	継 続 費 及 び 繰 越 事 業 費 繰 越 繰 越 額	予 備 費 支 出 及 び 流 用 増 減	計
	2	特定健康診査等事業費	175,055,000				175,055,000
	1	特定健康診査等事業費	175,055,000				175,055,000
6		基金積立金	2,009,000				2,009,000
	1	基金積立金	2,009,000				2,009,000
		1 国民健康保険基金積立金	2,009,000				2,009,000
7		諸支出金	84,089,000	4,400,000			88,489,000
	1	償還金及び還付加算金	70,000,000				70,000,000
		1 一般被保険者保険料還付金	15,800,000				15,800,000
		2 償還金	54,000,000				54,000,000
		3 一般被保険者保険料還付加算金	200,000				200,000
	2	繰出金	14,089,000	4,400,000			18,489,000
		1 直営診療施設勘定繰出金	14,089,000	4,400,000			18,489,000
8		予備費	20,000,000				20,000,000
	1	予備費	20,000,000				20,000,000
		1 予備費	20,000,000				20,000,000
		歳 出 合 計	31,633,403,000	△ 6,741,000			31,626,662,000

(単位：円)

額		支出済額	翌年度繰越額			不用額	備考
節			継続費 通次繰越	繰越 明許費	事故 繰越し		
区分	金額						
12 委託料	60,191,000	41,862,412				18,328,588	
13 使用料及び 賃借料	120,000	3,234				116,766	
18 負担金補助 及び交付金	15,250,000	6,232,500				9,017,500	
		157,775,511				17,279,489	
		157,775,511				17,279,489	
1 報酬	1,948,000	1,876,600				71,400	
2 給料	800,000	800,000					
3 職員手当等	316,000	269,776				46,224	
4 共済費	329,000	301,408				27,592	
7 報償費	1,027,000	465,774				561,226	
8 旅費	20,000	10,690				9,310	
10 需用費	1,283,000	622,192				660,808	
11 役務費	14,280,000	11,305,588				2,974,412	
12 委託料	154,893,000	142,018,093				12,874,907	
13 使用料及び 賃借料	71,000	46,210				24,790	
17 備品購入費	88,000	59,180				28,820	
		1,377,088				631,912	
		1,377,088				631,912	
		1,377,088				631,912	
24 積立金	2,009,000	1,377,088				631,912	
		81,873,438				6,615,562	
		63,653,438				6,346,562	
		9,885,737				5,914,263	
22 償還金利子 及び割引料	15,800,000	9,885,737				5,914,263	
		53,746,101				253,899	
22 償還金利子 及び割引料	54,000,000	53,746,101				253,899	
		21,600				178,400	
22 償還金利子 及び割引料	200,000	21,600				178,400	
		18,220,000				269,000	
		18,220,000				269,000	
18 負担金補助 及び交付金	18,489,000	18,220,000				269,000	
						20,000,000	
						20,000,000	
						20,000,000	
99 予備費	20,000,000					20,000,000	
		31,014,328,538				612,333,462	

令和4年度

下関市土地取得会計
歳入歳出決算事項別明細書

令和 4 年度 下関市 土地取得会計 歳入歳出決算事項別明細書
歳入

款 項 目	予 算			現
	当 初 予 算 額	補 正 予 算 額	継 続 費 及 び 繰 越 事 業 費 繰 越 財 源 充 当 額	計
1 使用料及び手数料	1,000			1,000
1 使用料	1,000			1,000
1 土地取得事業使用料	1,000			1,000
2 財産収入	95,579,000			95,579,000
1 財産運用収入	61,000			61,000
1 利子及び配当金	61,000			61,000
2 財産売払収入	95,518,000			95,518,000
1 不動産売払収入	95,518,000			95,518,000
3 繰越金	21,847,000			21,847,000
1 繰越金	21,847,000			21,847,000
1 繰越金	21,847,000			21,847,000
4 市債	100,000,000			100,000,000
1 市債	100,000,000			100,000,000
1 公共用地先行取得事業債	100,000,000			100,000,000
歳 入 合 計	217,427,000			217,427,000

(単位：円)

額		調 定 額	収 入 済 額	不 納 欠 損 額	収 入 未 済 額	備 考
節						
区 分	金 額					
		4,224,500	4,224,500			
		4,224,500	4,224,500			
		4,224,500	4,224,500			
1 土地使用料	1,000	4,224,500	4,224,500			
		95,567,025	95,567,025			
		49,665	49,665			
		49,665	49,665			
1 基金利子収入	61,000	49,665	49,665			
		95,517,360	95,517,360			
		95,517,360	95,517,360			
1 土地売却収入	95,518,000	95,517,360	95,517,360			
		59,848,692	59,848,692			
		59,848,692	59,848,692			
		59,848,692	59,848,692			
1 前年度繰越金	21,847,000	59,848,692	59,848,692			
1 公共用地先行取得事業債	100,000,000					
		159,640,217	159,640,217			

令和 4 年度 下関市 土地取得会計 歳入歳出決算事項別明細書
歳出

款 項 目	予 算				現
	当 初 予 算 額	補 正 予 算 額	継 続 費 及 び 繰 越 事 業 費 繰 越 額	予 備 費 支 出 及 び 流 用 増 減	計
1 土地取得事業費	190,703,000				190,703,000
1 土地取得事業費	190,703,000				190,703,000
1 土地取得事業費	190,703,000				190,703,000
2 公債費	26,724,000				26,724,000
1 公債費	26,724,000				26,724,000
1 元金	26,375,000				26,375,000
2 利子	349,000				349,000
歳 出 合 計	217,427,000				217,427,000

(単位：円)

額		支出済額	翌年度繰越額			不用額	備考
節			継続費 通次繰越	繰越 明許費	事故 繰越し		
区分	金額						
		84,497,837				106,205,163	
		84,497,837				106,205,163	
		84,497,837				106,205,163	
2 給料	4,492,000	4,491,900				100	
3 職員手当等	3,134,000	3,038,449				95,551	
4 共済費	1,641,000	1,622,058				18,942	
10 需用費	20,000	4,015				15,985	
11 役務費	378,100	363,740				14,360	
12 委託料	1,823,000	1,437,172				385,828	
14 工事請負費	673,900					673,900	
16 公有財産購入費	100,000,000					100,000,000	
27 繰出金	78,541,000	73,540,503				5,000,497	
		26,723,857				143	
		26,723,857				143	
		26,375,000					
27 繰出金	26,375,000	26,375,000					
		348,857				143	
27 繰出金	349,000	348,857				143	
		111,221,694				106,205,306	

令和4年度

下関市観光施設事業会計
歳入歳出決算事項別明細書

令和 4 年度 下関市 観光施設事業会計 歳入歳出決算事項別明細書
歳入

款 項 目	予		算		現 計
	当 初 予 算 額	補 正 予 算 額	継 続 費 及 び 繰 越 事 業 費 繰 越 財 源 充 当 額		
1 使用料及び手数料	30,427,000				30,427,000
1 使用料	30,427,000				30,427,000
1 観光施設事業使用料	30,427,000				30,427,000
2 繰入金	46,959,000	19,000,000			65,959,000
1 他会計繰入金	46,959,000	19,000,000			65,959,000
1 一般会計繰入金	46,959,000	19,000,000			65,959,000
3 繰越金	1,000,000				1,000,000
1 繰越金	1,000,000				1,000,000
1 繰越金	1,000,000				1,000,000
4 諸収入	26,037,000	△ 15,500,000			10,537,000
1 雑入	26,037,000	△ 15,500,000			10,537,000
1 雑入	26,037,000	△ 15,500,000			10,537,000
5 市債	38,600,000				38,600,000
1 市債	38,600,000				38,600,000
1 観光施設事業債	38,600,000				38,600,000
歳 入 合 計	143,023,000	3,500,000			146,523,000

(単位：円)

額		調 定 額	収 入 済 額	不 納 欠 損 額	収 入 未 済 額	備 考
節						
区 分	金 額					
		33,076,626	33,076,626			
		33,076,626	33,076,626			
		33,076,626	33,076,626			
1 観光施設使用料	30,427,000	33,076,626	33,076,626			
		62,000,000	62,000,000			
		62,000,000	62,000,000			
		62,000,000	62,000,000			
1 一般会計繰入金	65,959,000	62,000,000	62,000,000			
		4,966,027	4,966,027			
		4,966,027	4,966,027			
		4,966,027	4,966,027			
1 前年度繰越金	1,000,000	4,966,027	4,966,027			
		8,566,135	8,566,135			
		8,566,135	8,566,135			
		8,566,135	8,566,135			
1 実費弁償金	298,000	359,335	359,335			
2 雑入	10,239,000	8,206,800	8,206,800			
		34,800,000	34,800,000			
		34,800,000	34,800,000			
		34,800,000	34,800,000			
1 観光施設事業債	38,600,000	34,800,000	34,800,000			
		143,408,788	143,408,788			

令和 4 年度 下関市 観光施設事業会計 歳入歳出決算事項別明細書
歳出

款	項	目	予 算			現	
			当 初 予 算 額	補 正 予 算 額	継 続 費 及 び 繰 越 事 業 費 繰 越 額	予 備 費 支 出 及 び 流 用 増 減	計
1	観光施設事業費		91,034,000	3,500,000			94,534,000
	1	観光施設費	91,034,000	3,500,000			94,534,000
		1 施設管理費	91,034,000	3,500,000			94,534,000
2	公債費		50,989,000				50,989,000
	1	公債費	50,989,000				50,989,000
		1 元金	50,587,000				50,587,000
		2 利子	402,000				402,000
3	予備費		1,000,000				1,000,000
	1	予備費	1,000,000				1,000,000
		1 予備費	1,000,000				1,000,000
		歳 出 合 計	143,023,000	3,500,000			146,523,000

(単位：円)

額		支出済額	翌年度繰越額			不用額	備考
節			継続費 通次繰越	繰越 明許費	事故 繰越し		
区分	金額						
		89,708,679				4,825,321	
		89,708,679				4,825,321	
		89,708,679				4,825,321	
1 報酬	3,728,120	3,623,700				104,420	
3 職員手当等	765,000	674,552				90,448	
4 共済費	752,000	465,412				286,588	
8 旅費	47,592	43,340				4,252	
10 需用費	5,110,808	4,935,243				175,565	
11 役務費	337,000	302,362				34,638	
12 委託料	37,242,480	37,242,480					
13 使用料及び 賃借料	63,000	62,490				510	
14 工事請負費	37,800,000	34,045,000				3,755,000	
17 備品購入費	5,000,000	4,936,800				63,200	
18 負担金補助 及び交付金	85,000	80,900				4,100	
26 公課費	3,603,000	3,296,400				306,600	
		50,922,268				66,732	
		50,922,268				66,732	
		50,586,110				890	
27 繰出金	50,587,000	50,586,110				890	
		336,158				65,842	
27 繰出金	402,000	336,158				65,842	
						1,000,000	
						1,000,000	
						1,000,000	
99 予備費	1,000,000					1,000,000	
		140,630,947				5,892,053	

令和4年度

下関市漁業集落環境整備事業会計
歳入歳出決算事項別明細書

令和 4 年度 下関市 漁業集落環境整備事業会計 歳入歳出決算事項別明細書
歳入

款	項	目	予 算			現 計
			当 初 予 算 額	補 正 予 算 額	継 続 費 及 び 繰 越 事 業 費 繰 越 財 源 充 当 額	
1	使用料及び手数料		1,485,000			1,485,000
	1	使用料	1,485,000			1,485,000
		1 排水処理施設使用料	1,485,000			1,485,000
2	県支出金		5,000,000			5,000,000
	1	県補助金	5,000,000			5,000,000
		1 漁業集落環境整備事業費県補助金	5,000,000			5,000,000
3	繰入金		9,094,000			9,094,000
	1	他会計繰入金	9,094,000			9,094,000
		1 一般会計繰入金	9,094,000			9,094,000
4	繰越金		1,000			1,000
	1	繰越金	1,000			1,000
		1 繰越金	1,000			1,000
5	市債		6,500,000			6,500,000
	1	市債	6,500,000			6,500,000
		1 漁業集落環境整備事業債	6,500,000			6,500,000
6	分担金及び負担金					
	1	分担金				
		1 集落排水事業費分担金				
7	諸収入					
	1	雑入				
		1 雑入				
歳 入 合 計			22,080,000			22,080,000

(単位：円)

額		調 定 額	収 入 済 額	不 納 欠 損 額	収 入 未 済 額	備 考
節						
区 分	金 額					
		1,622,712	1,619,700		3,012	
		1,622,712	1,619,700		3,012	
		1,622,712	1,619,700		3,012	
1 排水処理施設使用料	1,485,000	1,622,712	1,619,700		3,012	
		4,400,000	4,400,000			
		4,400,000	4,400,000			
		4,400,000	4,400,000			
1 漁業集落環境整備事業費補助金	5,000,000	4,400,000	4,400,000			
		9,000,000	9,000,000			
		9,000,000	9,000,000			
		9,000,000	9,000,000			
1 一般会計繰入金	9,094,000	9,000,000	9,000,000			
		1,029,929	1,029,929			
		1,029,929	1,029,929			
		1,029,929	1,029,929			
1 前年度繰越金	1,000	1,029,929	1,029,929			
		5,500,000	5,500,000			
		5,500,000	5,500,000			
		5,500,000	5,500,000			
1 漁業集落環境整備事業債	5,500,000	4,600,000	4,600,000			
2 公営企業会計適用債	1,000,000	900,000	900,000			
		240,000	240,000			
		240,000	240,000			
		240,000	240,000			
1 集落排水施設事業費分担金		240,000	240,000			
		594,000	594,000			
		594,000	594,000			
		594,000	594,000			
1 雑入		594,000	594,000			
		22,386,641	22,383,629		3,012	

令和 4 年度 下関市 漁業集落環境整備事業会計 歳入歳出決算事項別明細書
歳出

款	項	目	予 算				現
			当 初 予 算 額	補 正 予 算 額	継 続 費 及 び 繰 越 事 業 費 繰 越 額	予 備 費 支 出 及 び 流 用 増 減	計
1	漁業集落環境整備事業費		18,695,000				18,695,000
	1	漁業集落環境整備事業費	18,695,000				18,695,000
		1 施設管理費	8,195,000			27,111	8,222,111
		2 施設建設費	10,500,000			△ 27,111	10,472,889
2	公債費		3,385,000				3,385,000
	1	公債費	3,385,000				3,385,000
		1 元金	3,053,000				3,053,000
		2 利子	332,000				332,000
歳 出 合 計			22,080,000				22,080,000

(単位：円)

額		支出済額	翌年度繰越額			不用額	備考
節			継続費 通次繰越	繰越 明許費	事故 繰越し		
区分	金額						
		17,259,108		1,299,100		136,792	
		17,259,108		1,299,100		136,792	
		8,214,550				7,561	
8 旅費	7,320	4,880				2,440	
10 需用費	2,350,112	2,349,720				392	
11 役務費	16,794	16,794					
12 委託料	5,847,885	5,843,156				4,729	
		9,044,558		1,299,100		129,231	
10 需用費	373,789	244,558				129,231	
12 委託料	8,800,000	8,800,000					
14 工事請負費	1,299,100			1,299,100			
		3,377,254				7,746	
		3,377,254				7,746	
		3,052,833				167	
27 繰出金	3,053,000	3,052,833				167	
		324,421				7,579	
27 繰出金	332,000	324,421				7,579	
		20,636,362		1,299,100		144,538	

令和4年度

下関市介護保険会計介護保険事業勘定
歳入歳出決算事項別明細書

令和 4 年度 下関市 介護保険会計介護保険事業勘定 歳入歳出決算事項別明細書
歳入

款	項	目	予		算	現
			当 初 予 算 額	補 正 予 算 額	継 続 費 及 び 繰 越 事 業 費 繰 越 財 源 充 当 額	計
1	保険料		5,334,008,000			5,334,008,000
	1	介護保険料	5,334,008,000			5,334,008,000
		1 第1号被保険者保険料	5,334,008,000			5,334,008,000
2	使用料及び手数料		1,001,000			1,001,000
	1	手数料	1,001,000			1,001,000
		1 総務手数料	1,000			1,000
		2 督促手数料	1,000,000			1,000,000
3	国庫支出金		7,263,282,000			7,263,282,000
	1	国庫負担金	4,976,708,000			4,976,708,000
		1 介護給付費負担金	4,976,708,000			4,976,708,000
	2	国庫補助金	2,286,574,000			2,286,574,000
		1 調整交付金	1,739,303,000			1,739,303,000
		2 地域支援事業交付金	471,035,000			471,035,000
		3 保険者機能強化推進交付金	40,949,000			40,949,000
		4 介護保険保険者努力支援交付金	35,287,000			35,287,000
		5 災害臨時特例補助金				
4	支払基金交付金		7,639,840,000			7,639,840,000
	1	支払基金交付金	7,639,840,000			7,639,840,000
		1 介護給付費交付金	7,316,901,000			7,316,901,000
		2 地域支援事業支援交付金	322,939,000			322,939,000
5	県支出金		4,096,091,000			4,096,091,000
	1	県負担金	3,830,672,000			3,830,672,000
		1 介護給付費負担金	3,830,672,000			3,830,672,000

(単位：円)

額		調 定 額	収 入 済 額	不 納 欠 損 額	収 入 未 済 額	備 考
節						
区 分	金 額					
		5,458,201,197	5,373,566,877	20,244,043	73,696,302	収入済額には過誤納金還付未済額 9,306,025円を含む
		5,458,201,197	5,373,566,877	20,244,043	73,696,302	収入済額には過誤納金還付未済額 9,306,025円を含む
		5,458,201,197	5,373,566,877	20,244,043	73,696,302	収入済額には過誤納金還付未済額 9,306,025円を含む
1 現年度分特別徴収保険料	4,958,566,000	4,957,138,005	4,965,785,130			収入済額には過誤納金還付未済額 8,647,125円を含む
2 現年度分普通徴収保険料	352,201,000	414,687,406	388,630,853		26,703,653	収入済額には過誤納金還付未済額 647,100円を含む
3 滞納繰越分普通徴収保険料	23,241,000	86,375,786	19,150,894	20,244,043	46,992,649	収入済額には過誤納金還付未済額 11,800円を含む
		769,560	769,560			
		769,560	769,560			
		1,800	1,800			
1 総務手数料	1,000	1,800	1,800			
		767,760	767,760			
1 督促手数料	1,000,000	767,760	767,760			
		7,471,905,115	7,471,905,115			
		4,976,708,280	4,976,708,280			
		4,976,708,280	4,976,708,280			
1 現年度分	4,976,708,000	4,976,708,280	4,976,708,280			
		2,495,196,835	2,495,196,835			
		1,871,029,000	1,871,029,000			
1 現年度分調整交付金	1,739,303,000	1,871,029,000	1,871,029,000			
		544,664,835	544,664,835			
1 介護予防・日常生活支援総合事業費交付金	239,214,000	312,842,860	312,842,860			
2 包括的支援事業・任意事業費交付金	231,821,000	231,821,975	231,821,975			
		41,234,000	41,234,000			
1 保険者機能強化推進交付金	40,949,000	41,234,000	41,234,000			
		38,260,000	38,260,000			
1 介護保険保険者努力支援交付金	35,287,000	38,260,000	38,260,000			
		9,000	9,000			
1 災害臨時特例補助金		9,000	9,000			
		7,148,717,310	7,148,717,310			
		7,148,717,310	7,148,717,310			
		6,872,578,588	6,872,578,588			
1 現年度分	7,316,901,000	6,872,578,588	6,872,578,588			
		276,138,722	276,138,722			
1 介護予防・日常生活支援総合事業費交付金	322,939,000	276,138,722	276,138,722			
		3,985,131,399	3,985,131,399			
		3,722,383,000	3,722,383,000			
		3,722,383,000	3,722,383,000			

歳入

款	項	目	予 算			現 計
			当 初 予 算 額	補 正 予 算 額	継 続 費 及 び 繰 越 事 業 費 繰 越 財 源 充 当 額	
	2	県補助金	265,419,000			265,419,000
		1 地域支援事業交付金	265,419,000			265,419,000
6		財産収入	1,596,000			1,596,000
	1	財産運用収入	1,596,000			1,596,000
		1 利子及び配当金	1,596,000			1,596,000
7		繰入金	5,186,510,000	△ 18,932,000		5,167,578,000
	1	一般会計繰入金	4,656,996,000	△ 18,932,000		4,638,064,000
		1 介護給付費繰入金	3,818,641,000			3,818,641,000
		2 その他一般会計繰入金	838,355,000	△ 18,932,000		819,423,000
	2	基金繰入金	529,514,000			529,514,000
		1 介護給付費準備基金繰入金	529,514,000			529,514,000
8		繰越金	10,000,000	423,655,000		433,655,000
	1	繰越金	10,000,000	423,655,000		433,655,000
		1 繰越金	10,000,000	423,655,000		433,655,000
9		諸収入	12,000,000			12,000,000
	1	延滞金、加算金及び過料	2,000,000			2,000,000
		1 第1号被保険者延滞金	2,000,000			2,000,000
		2 加算金				
	2	雑入	10,000,000			10,000,000
		1 第三者納付金	9,900,000			9,900,000
		2 返納金	100,000			100,000
		3 雑入				
		歳 入 合 計	29,544,328,000	404,723,000		29,949,051,000

(単位：円)

額		調 定 額	収 入 済 額	不 納 欠 損 額	収 入 未 済 額	備 考
節						
区 分	金 額					
1 現年度分	3,830,672,000	3,722,383,000	3,722,383,000			
		262,748,399	262,748,399			
		262,748,399	262,748,399			
1 介護予防・日常生活支援総合事業費交付金	149,509,000	146,837,412	146,837,412			
2 包括的支援事業・任意事業費交付金	115,910,000	115,910,987	115,910,987			
		1,505,091	1,505,091			
		1,505,091	1,505,091			
		1,505,091	1,505,091			
1 基金利子収入	1,596,000	1,505,091	1,505,091			
		4,360,658,291	4,360,658,291			
		4,360,658,291	4,360,658,291			
		3,630,698,824	3,630,698,824			
1 現年度分	3,387,454,000	3,197,705,824	3,197,705,824			
2 低所得者保険料軽減繰入金	431,187,000	432,993,000	432,993,000			
		729,959,467	729,959,467			
1 職員給与等繰入金	288,234,000	276,242,556	276,242,556			
2 事務費繰入金	265,770,000	217,730,633	217,730,633			
3 地域支援事業繰入金	265,419,000	235,986,278	235,986,278			
1 介護給付費準備基金繰入金	529,514,000					
		524,236,967	524,236,967			
		524,236,967	524,236,967			
		524,236,967	524,236,967			
1 前年度繰越金	433,655,000	524,236,967	524,236,967			
		220,157,378	8,757,911		211,399,467	
		1,788,474	1,788,474			
		1,645,872	1,645,872			
1 第1号被保険者延滞金	2,000,000	1,645,872	1,645,872			
		142,602	142,602			
1 加算金		142,602	142,602			
		218,368,904	6,969,437		211,399,467	
		518,334	518,334			
1 第三者納付金	9,900,000	518,334	518,334			
		217,778,539	6,379,072		211,399,467	
1 返納金	100,000	217,778,539	6,379,072		211,399,467	
		72,031	72,031			
1 雑入		72,031	72,031			
		29,171,282,308	28,875,248,521	20,244,043	285,095,769	収入済額には過誤納金還付未済額 9,306,025円を含む

令和 4 年度 下関市 介護保険会計介護保険事業勘定 歳入歳出決算事項別明細書
歳出

款	項	目	予 算				現
			当 初 予 算 額	補 正 予 算 額	継 続 費 及 び 繰 越 事 業 費 繰 越 額	予 備 費 支 出 及 び 流 用 増 減	
1	総務費		573,937,000	△ 18,932,000			555,005,000
	1	総務管理費	269,383,000	△ 13,666,000			255,717,000
		1 一般管理費	269,383,000	△ 13,666,000			255,717,000
	2	徴収費	31,875,000	△ 97,000			31,778,000
		1 賦課徴収費	31,875,000	△ 97,000			31,778,000
	3	介護認定審査会費	270,939,000	△ 5,169,000			265,770,000
		1 介護認定審査会費	57,488,000				57,488,000
		2 認定調査等費	213,451,000	△ 5,169,000			208,282,000
	4	趣旨普及費	1,740,000				1,740,000
		1 趣旨普及費	1,740,000				1,740,000
2	保険給付費		27,109,637,000				27,109,637,000
	1	保険給付費	27,109,637,000				27,109,637,000
		1 介護サービス等諸費	24,839,761,000				24,839,761,000
		2 介護予防サービス等諸費	716,374,000				716,374,000

(単位：円)

額		支出済額	翌年度繰越額			不用額	備考
節			継続費 通次繰越	繰越 明許費	事故 繰越し		
区分	金額						
		494,766,223				60,238,777	
		247,001,067				8,715,933	
		247,001,067				8,715,933	
1 報酬	2,063,856	2,063,016				840	
2 給料	125,704,000	121,382,279				4,321,721	
3 職員手当等	71,227,144	68,552,111				2,675,033	
4 共済費	42,352,000	41,723,932				628,068	
8 旅費	177,000	4,940				172,060	
10 需用費	2,342,241	2,222,347				119,894	
11 役務費	10,709,759	10,202,429				507,330	
12 委託料	610,000	421,705				188,295	
13 使用料及び 賃借料	510,000	413,808				96,192	
18 負担金補助 及び交付金	21,000	14,500				6,500	
		28,525,692				3,252,308	
		28,525,692				3,252,308	
1 報酬	4,362,000	4,024,590				337,410	
3 職員手当等	551,000	550,442				558	
4 共済費	651,000	420,036				230,964	
8 旅費	33,000					33,000	
10 需用費	3,262,000	2,351,617				910,383	
11 役務費	16,220,597	15,623,850				596,747	
12 委託料	6,495,403	5,368,255				1,127,148	
13 使用料及び 賃借料	203,000	186,902				16,098	
		217,734,664				48,035,336	
		42,244,875				15,243,125	
1 報酬	50,094,000	36,713,000				13,381,000	
8 旅費	1,176,000	648,600				527,400	
10 需用費	890,000	764,483				125,517	
11 役務費	3,800,000	3,092,483				707,517	
12 委託料	182,000	60,500				121,500	
13 使用料及び 賃借料	1,346,000	965,809				380,191	
		175,489,789				32,792,211	
1 報酬	47,281,500	45,163,504				2,117,996	
2 給料	11,215,200	11,215,200					
3 職員手当等	17,512,300	17,387,014				125,286	
4 共済費	13,522,000	11,463,197				2,058,803	
7 報償費	30,000	20,000				10,000	
8 旅費	531,000	72,670				458,330	
10 需用費	2,051,000	1,529,614				521,386	
11 役務費	89,000,000	70,518,768				18,481,232	
12 委託料	21,671,000	13,263,690				8,407,310	
13 使用料及び 賃借料	5,456,000	4,856,132				599,868	
18 負担金補助 及び交付金	12,000					12,000	
		1,504,800				235,200	
		1,504,800				235,200	
10 需用費	1,740,000	1,504,800				235,200	
		25,582,505,465				1,527,131,535	
		25,582,505,465				1,527,131,535	
		23,614,840,915				1,224,920,085	
18 負担金補助 及び交付金	24,839,761,000	23,614,840,915				1,224,920,085	
		694,820,195				21,553,805	
18 負担金補助 及び交付金	716,374,000	694,820,195				21,553,805	

歳出

款	予 算					現 計
	項 目	当 初 予 算 額	補 正 予 算 額	継 続 費 及 び 繰 越 事 業 費 繰 越 額	予 備 費 支 出 及 び 流 用 増 減	
	3 その他諸費	34,623,000				34,623,000
	4 高額介護サービス等費	826,746,000				826,746,000
	5 高額医療合算介護サービス等費	101,841,000				101,841,000
	6 特定入所者介護サービス等費	590,292,000				590,292,000
3	地域支援事業費	1,798,209,000				1,798,209,000
	1 介護予防・日常生活支援総合事業費	1,196,074,000				1,196,074,000
	1 介護予防・生活支援サービス事業費	1,134,892,000				1,134,892,000
	2 一般介護予防事業費	54,681,000				54,681,000
	3 その他諸費	6,501,000				6,501,000
	2 包括的支援事業・任意事業費	602,135,000				602,135,000
	1 包括的支援事業・任意事業費	602,135,000				602,135,000
4	保健福祉事業費	40,949,000				40,949,000
	1 保健福祉事業費	40,949,000				40,949,000
	1 保健福祉事業費	40,949,000				40,949,000

(単位：円)

額		支出済額	翌年度繰越額			不用額	備考
節			継続費 通次繰越	繰越 明許費	事故 繰越し		
区分	金額						
		29,436,464				5,186,536	
11 役務費	34,623,000	29,436,464				5,186,536	
		634,029,133				192,716,867	
18 負担金補助 及び交付金	826,746,000	634,029,133				192,716,867	
		85,519,944				16,321,056	
18 負担金補助 及び交付金	101,841,000	85,519,944				16,321,056	
		523,858,814				66,433,186	
18 負担金補助 及び交付金	590,292,000	523,858,814				66,433,186	
		1,576,751,327				221,457,673	
		1,000,374,227				195,699,773	
		947,964,562				186,927,438	
1 報酬	7,478,000	6,701,300				776,700	
3 職員手当等	1,503,000	1,296,092				206,908	
4 共済費	1,529,000	1,328,165				200,835	
8 旅費	29,000	480				28,520	
10 需用費	595,000	236,244				358,756	
11 役務費	345,000	182,690				162,310	
12 委託料	4,046,000	3,688,960				357,040	
13 使用料及び 賃借料	1,909,000	1,610,280				298,720	
18 負担金補助 及び交付金	1,117,458,000	932,920,351				184,537,649	
		46,508,522				8,172,478	
1 報酬	7,835,000	5,981,024				1,853,976	
2 給料	2,114,000	2,114,000					
3 職員手当等	2,547,000	2,015,650				531,350	
4 共済費	2,207,000	1,888,739				318,261	
7 報償費	192,000	55,510				136,490	
8 旅費	46,000	4,190				41,810	
10 需用費	1,533,000	946,780				586,220	
11 役務費	396,000	368,906				27,094	
12 委託料	12,763,000	10,644,475				2,118,525	
13 使用料及び 賃借料	747,000	662,922				84,078	
18 負担金補助 及び交付金	24,301,000	21,826,326				2,474,674	
		5,901,143				599,857	
11 役務費	6,501,000	5,901,143				599,857	
		576,377,100				25,757,900	
		576,377,100				25,757,900	
1 報酬	22,945,000	21,976,841				968,159	
2 給料	35,847,600	32,715,200				3,132,400	
3 職員手当等	24,413,003	23,359,377				1,053,626	
4 共済費	16,439,397	15,721,768				717,629	
7 報償費	998,000	434,200				563,800	
8 旅費	569,000	5,420				563,580	
10 需用費	1,636,000	1,300,185				335,815	
11 役務費	4,261,000	3,166,795				1,094,205	
12 委託料	429,954,000	423,353,104				6,600,896	
13 使用料及び 賃借料	4,945,000	4,475,150				469,850	
18 負担金補助 及び交付金	60,127,000	49,869,060				10,257,940	
		31,211,867				9,737,133	
		31,211,867				9,737,133	
		31,211,867				9,737,133	
7 報償費	50,000	50,000					

歳出

款	項	目	予 算				現
			当 初 予 算 額	補 正 予 算 額	継 続 費 及 び 繰 越 事 業 費 繰 越 額	予 備 費 支 出 及 び 流 用 増 減	
5	基金積立金		1,596,000	142,898,000			144,494,000
	1	基金積立金	1,596,000	142,898,000			144,494,000
		1 介護給付費準備基金積立金	1,596,000	142,898,000			144,494,000
6	諸支出金		10,000,000	280,757,000			290,757,000
	1	償還金及び還付加算金	10,000,000	280,757,000			290,757,000
		1 第1号被保険者保険料還付金	10,000,000				10,000,000
		2 償還金		280,757,000			280,757,000
7	予備費		10,000,000				10,000,000
	1	予備費	10,000,000				10,000,000
		1 予備費	10,000,000				10,000,000
		歳 出 合 計	29,544,328,000	404,723,000			29,949,051,000

(単位：円)

額		支出済額	翌年度繰越額			不用額	備考
節			継続費 通次繰越	繰越 明許費	事故 繰越し		
区分	金額						
10 需用費	46,000	9,020				36,980	
11 役務費	824,000	39,583				784,417	
12 委託料	5,408,000	3,730,842				1,677,158	
18 負担金補助 及び交付金	11,000,000	6,408,367				4,591,633	
19 扶助費	23,621,000	20,974,055				2,646,945	
		144,402,121				91,879	
		144,402,121				91,879	
		144,402,121				91,879	
24 積立金	144,494,000	144,402,121				91,879	
		290,698,116				58,884	
		290,698,116				58,884	
		9,941,799				58,201	
22 償還金利子 及び割引料	10,000,000	9,941,799				58,201	
		280,756,317				683	
22 償還金利子 及び割引料	280,757,000	280,756,317				683	
						10,000,000	
						10,000,000	
						10,000,000	
99 予備費	10,000,000					10,000,000	
		28,120,335,119				1,828,715,881	

令和4年度

下関市介護保険会計介護サービス事業勘定
歳入歳出決算事項別明細書

令和 4 年度 下関市 介護保険会計介護サービス事業勘定 歳入歳出決算事項別明細書
歳入

款 項 目	予 算			現
	当 初 予 算 額	補 正 予 算 額	継 続 費 及 び 繰 越 事 業 費 繰 越 財 源 充 当 額	計
1 サービス収入	8,904,000			8,904,000
1 介護予防給付費収入	8,904,000			8,904,000
1 介護予防サービス計画費収入	8,904,000			8,904,000
2 繰越金	276,000			276,000
1 繰越金	276,000			276,000
1 繰越金	276,000			276,000
3 諸収入	1,000			1,000
1 雑入	1,000			1,000
1 雑入	1,000			1,000
歳 入 合 計	9,181,000			9,181,000

(単位：円)

額		調 定 額	収 入 済 額	不 納 欠 損 額	収 入 未 済 額	備 考
節						
区 分	金 額					
		9,634,920	9,634,920			
		9,634,920	9,634,920			
		9,634,920	9,634,920			
1 介護予防サービス計画 費収入	8,904,000	9,634,920	9,634,920			
		2,736,585	2,736,585			
		2,736,585	2,736,585			
		2,736,585	2,736,585			
1 前年度繰越 金	276,000	2,736,585	2,736,585			
1 雑入	1,000					
		12,371,505	12,371,505			

令和 4 年度 下関市 介護保険会計介護サービス事業勘定 歳入歳出決算事項別明細書
歳出

款 項 目	予 算				現
	当 初 予 算 額	補 正 予 算 額	継 続 費 及 び 繰 越 事 業 費 繰 越 額	予 備 費 支 出 及 び 流 用 増 減	計
1 サービス事業費	9,181,000				9,181,000
1 居宅サービス事業費	9,181,000				9,181,000
1 介護予防サービス等事業費	9,181,000				9,181,000
歳 出 合 計	9,181,000				9,181,000

(単位：円)

額		支出済額	翌年度繰越額			不用額	備考
節			継続費 通次繰越	繰越 明許費	事故 繰越し		
区分	金額						
		8,373,911				807,089	
		8,373,911				807,089	
		8,373,911				807,089	
1 報酬	3,849,000	3,572,400				276,600	
3 職員手当等	798,000	548,964				249,036	
4 共済費	738,000	664,008				73,992	
8 旅費	9,767					9,767	
10 需用費	148,000	119,569				28,431	
11 役務費	41,000	24,857				16,143	
12 委託料	2,902,000	2,822,120				79,880	
13 使用料及び 賃借料	685,000	611,760				73,240	
21 補償補填及 び賠償金	10,233	10,233					
		8,373,911				807,089	

令和4年度

下関市農業集落排水事業会計
歳入歳出決算事項別明細書

令和 4 年度 下関市 農業集落排水事業会計 歳入歳出決算事項別明細書
歳入

款	項	目	予 算			現 計
			当 初 予 算 額	補 正 予 算 額	継 続 費 及 び 繰 越 事 業 費 繰 越 財 源 充 当 額	
1	1	1	1,411,000			1,411,000
			1,411,000			1,411,000
			1,411,000			1,411,000
2			104,776,000			104,776,000
	1		104,772,000			104,772,000
			104,760,000			104,760,000
			12,000			12,000
	2		4,000			4,000
			4,000			4,000
3			3,000,000		30,000,000	33,000,000
	1		3,000,000		30,000,000	33,000,000
			3,000,000		30,000,000	33,000,000
4			241,166,000	42,830,000		283,996,000
	1		241,166,000	42,830,000		283,996,000
			241,166,000	42,830,000		283,996,000
5			1,000			1,000
	1		1,000			1,000
			1,000			1,000
6			34,400,000			34,400,000
	1		34,400,000			34,400,000
			34,400,000			34,400,000
7						
	1					
			384,754,000	42,830,000	30,000,000	457,584,000

(単位：円)

額		調 定 額	収 入 済 額	不 納 欠 損 額	収 入 未 済 額	備 考
節						
区 分	金 額					
		439,000	439,000			
		439,000	439,000			
		439,000	439,000			
1 集落排水施設事業費分担金	1,411,000	439,000	439,000			
		107,884,400	106,854,873	47,720	993,391	収入済額には過誤納金還付未済額 11,584円を含む
		107,882,600	106,853,073	47,720	993,391	収入済額には過誤納金還付未済額 11,584円を含む
		107,872,500	106,842,973	47,720	993,391	収入済額には過誤納金還付未済額 11,584円を含む
1 排水処理施設使用料	104,760,000	107,872,500	106,842,973	47,720	993,391	収入済額には過誤納金還付未済額 11,584円を含む
		10,100	10,100			
1 土地使用料	12,000	10,100	10,100			
		1,800	1,800			
		1,800	1,800			
1 排水処理施設手数料	4,000	1,800	1,800			
		33,000,000	33,000,000			
		33,000,000	33,000,000			
		33,000,000	33,000,000			
1 農業集落排水事業費補助金	33,000,000	33,000,000	33,000,000			
		263,000,000	263,000,000			
		263,000,000	263,000,000			
		263,000,000	263,000,000			
1 一般会計繰入金	283,996,000	263,000,000	263,000,000			
		1,960,529	1,960,529			
		1,960,529	1,960,529			
		1,960,529	1,960,529			
1 前年度繰越金	1,000	1,960,529	1,960,529			
		20,100,000	20,100,000			
		20,100,000	20,100,000			
		20,100,000	20,100,000			
1 農業集落排水事業債	18,000,000	17,600,000	17,600,000			
2 公営企業会計適用債	16,400,000	2,500,000	2,500,000			
		41,630	41,630			
		41,630	41,630			
		41,630	41,630			
1 雑入		41,630	41,630			
		426,425,559	425,396,032	47,720	993,391	収入済額には過誤納金還付未済額 11,584円を含む

令和 4 年度 下関市 農業集落排水事業会計 歳入歳出決算事項別明細書
歳出

款	項	目	予 算			現	
			当 初 予 算 額	補 正 予 算 額	継 続 費 及 び 繰 越 事 業 費 繰 越 額	予 備 費 支 出 及 び 流 用 増 減	計
1	農業集落排水事業費		215,876,000	42,830,000	30,000,000		288,706,000
	1	農業集落排水事業費	215,876,000	42,830,000	30,000,000		288,706,000
		1 一般管理費	46,075,000	830,000			46,905,000
		2 施設管理費	164,601,000	42,000,000	30,000,000		236,601,000
		3 施設建設費	5,200,000				5,200,000
2	公債費		168,828,000				168,828,000
	1	公債費	168,828,000				168,828,000
		1 元金	150,204,000				150,204,000
		2 利子	18,624,000				18,624,000
3	予備費		50,000				50,000
	1	予備費	50,000				50,000
		1 予備費	50,000				50,000
		歳 出 合 計	384,754,000	42,830,000	30,000,000		457,584,000

(単位：円)

額		支出済額	翌年度繰越額			不用額	備考
節			継続費 通次繰越	繰越 明許費	事故 繰越し		
区分	金額						
		254,395,769		13,890,800		20,419,431	
		254,395,769		13,890,800		20,419,431	
		32,079,155		13,890,800		935,045	
2 給料	7,213,000	7,212,900				100	
3 職員手当等	4,131,000	3,956,747				174,253	
4 共済費	2,389,000	2,386,674				2,326	
11 役務費	6,000	4,448				1,552	
12 委託料	24,647,000	10,638,550		13,890,800		117,650	
18 負担金補助 及び交付金	86,000	20,000				66,000	
22 償還金利子 及び割引料	155,136	155,136					
26 公課費	8,277,864	7,704,700				573,164	
		217,256,614				19,344,386	
8 旅費	15,000					15,000	
10 需用費	89,772,664	70,825,021				18,947,643	
11 役務費	4,499,374	4,386,814				112,560	
12 委託料	141,874,850	141,627,706				247,144	
13 使用料及び 賃借料	44,000	22,361				21,639	
15 原材料費	230,450	230,450					
18 負担金補助 及び交付金	4,662	4,662					
26 公課費	160,000	159,600				400	
		5,060,000				140,000	
12 委託料	5,200,000	5,060,000				140,000	
		168,803,814				24,186	
		168,803,814				24,186	
		150,203,666				334	
27 繰出金	150,204,000	150,203,666				334	
		18,600,148				23,852	
27 繰出金	18,624,000	18,600,148				23,852	
						50,000	
						50,000	
						50,000	
99 予備費	50,000					50,000	
		423,199,583		13,890,800		20,493,617	

令和4年度

下関市母子父子寡婦福祉資金貸付事業会計
歳入歳出決算事項別明細書

令和 4 年度 下関市 母子父子寡婦福祉資金貸付事業会計 歳入歳出決算事項別明細書
歳入

款	項	目	予 算			現 計
			当 初 予 算 額	補 正 予 算 額	継 続 費 及 び 繰 越 事 業 費 繰 越 財 源 充 当 額	
1	繰入金		602,000			602,000
	1	他会計繰入金	602,000			602,000
		1 一般会計繰入金	602,000			602,000
2	繰越金		1,655,000			1,655,000
	1	繰越金	1,655,000			1,655,000
		1 繰越金	1,655,000			1,655,000
3	諸収入		17,064,000			17,064,000
	1	貸付金元利収入	17,064,000			17,064,000
		1 貸付金元利収入	17,064,000			17,064,000
	2	雑入				
		1 違約金及び延納利息				
		歳 入 合 計	19,321,000			19,321,000

(単位：円)

額		調 定 額	収 入 済 額	不 納 欠 損 額	収 入 未 済 額	備 考
区 分	金 額					
		432,043	432,043			
		432,043	432,043			
		432,043	432,043			
1 一般会計繰入金	602,000	432,043	432,043			
		33,424,856	33,424,856			
		33,424,856	33,424,856			
		33,424,856	33,424,856			
1 前年度繰越金	1,655,000	33,424,856	33,424,856			
		81,238,107	24,556,253	674,771	56,007,083	
		79,950,107	23,268,253	674,771	56,007,083	
		79,950,107	23,268,253	674,771	56,007,083	
1 母子父子寡婦福祉資金貸付事業費貸付金元利収入	17,064,000	79,950,107	23,268,253	674,771	56,007,083	
		1,288,000	1,288,000			
		1,288,000	1,288,000			
1 違約金及び延納利息		1,288,000	1,288,000			
		115,095,006	58,413,152	674,771	56,007,083	

令和 4 年度 下関市 母子父子寡婦福祉資金貸付事業会計 歳入歳出決算事項別明細書
歳出

款 項 目	予 算				現
	当 初 予 算 額	補 正 予 算 額	継 続 費 及 び 繰 越 事 業 費 繰 越 額	予 備 費 支 出 及 び 流 用 増 減	計
1 母子父子寡婦福祉資金貸付事業費	17,667,000				17,667,000
1 母子父子寡婦福祉資金貸付事業費	17,667,000				17,667,000
1 貸付事業費	17,667,000				17,667,000
2 公債費	1,094,000				1,094,000
1 母子父子寡婦福祉資金償還金	1,094,000				1,094,000
1 母子父子寡婦福祉資金償還金	1,094,000				1,094,000
3 諸支出金	560,000				560,000
1 繰出金	560,000				560,000
1 一般会計繰出金	560,000				560,000
歳 出 合 計	19,321,000				19,321,000

(単位：円)

額		支出済額	翌年度繰越額			不用額	備考
節			継続費 通次繰越	繰越 明許費	事故 繰越し		
区分	金額						
		13,333,012				4,333,988	
		13,333,012				4,333,988	
		13,333,012				4,333,988	
10 需用費	280,000	189,392				90,608	
11 役務費	289,000	216,251				72,749	
13 使用料及び 賃借料	33,000	26,400				6,600	
20 貸付金	17,065,000	12,900,969				4,164,031	
		1,093,528				472	
		1,093,528				472	
		1,093,528				472	
22 償還金利子 及び割引料	1,094,000	1,093,528				472	
		559,703				297	
		559,703				297	
		559,703				297	
27 繰出金	560,000	559,703				297	
		14,986,243				4,334,757	

令和4年度

下関市後期高齢者医療会計
歳入歳出決算事項別明細書

令和 4 年度 下関市 後期高齢者医療会計 歳入歳出決算事項別明細書
歳入

款 項 目	予 算			現
	当 初 予 算 額	補 正 予 算 額	継 続 費 及 び 繰 越 事 業 費 繰 越 財 源 充 当 額	計
1 後期高齢者医療保険料	4,076,125,000			4,076,125,000
1 後期高齢者医療保険料	4,076,125,000			4,076,125,000
1 後期高齢者医療保険料	4,076,125,000			4,076,125,000
2 使用料及び手数料	601,000			601,000
1 手数料	601,000			601,000
1 総務手数料	601,000			601,000
3 繰入金	1,399,029,000	△ 4,073,000		1,394,956,000
1 他会計繰入金	1,399,029,000	△ 4,073,000		1,394,956,000
1 一般会計繰入金	1,399,029,000	△ 4,073,000		1,394,956,000
4 繰越金	1,000			1,000
1 繰越金	1,000			1,000
1 繰越金	1,000			1,000
5 諸収入	73,608,000			73,608,000
1 延滞金、加算金及び過料	600,000			600,000
1 被保険者延滞金	600,000			600,000
2 雑入	73,008,000			73,008,000
1 返納金	12,000,000			12,000,000
2 雑入	61,008,000			61,008,000
歳 入 合 計	5,549,364,000	△ 4,073,000		5,545,291,000

(単位：円)

額		調 定 額	収 入 済 額	不 納 欠 損 額	収 入 未 済 額	備 考
節						
区 分	金 額					
		3,676,070,068	3,637,854,632	4,314,329	42,185,920	収入済額には過誤納金還付未済額 8,284,813円を含む
		3,676,070,068	3,637,854,632	4,314,329	42,185,920	収入済額には過誤納金還付未済額 8,284,813円を含む
		3,676,070,068	3,637,854,632	4,314,329	42,185,920	収入済額には過誤納金還付未済額 8,284,813円を含む
1 現年度分特別徴収保険料	2,534,586,000	2,261,835,093	2,269,144,410			収入済額には過誤納金還付未済額 7,309,317円を含む
2 現年度分普通徴収保険料	1,531,049,000	1,370,213,209	1,355,466,922		15,718,283	収入済額には過誤納金還付未済額 971,996円を含む
3 滞納繰越分普通徴収保険料	10,490,000	44,021,766	13,243,300	4,314,329	26,467,637	収入済額には過誤納金還付未済額 3,500円を含む
		376,200	376,200			
		376,200	376,200			
		376,200	376,200			
1 総務手数料	1,000					
2 督促手数料	600,000	376,200	376,200			
		1,298,079,277	1,298,079,277			
		1,298,079,277	1,298,079,277			
		1,298,079,277	1,298,079,277			
1 保険基盤安定繰入金（保険料軽減分）	1,179,869,000	1,096,764,808	1,096,764,808			
2 職員給与費等繰入金	42,089,000	43,204,718	43,204,718			
3 事務費繰入金	172,998,000	158,109,751	158,109,751			
		144,814,415	144,814,415			
		144,814,415	144,814,415			
		144,814,415	144,814,415			
1 前年度繰越金	1,000	144,814,415	144,814,415			
		64,174,494	64,174,494			
		1,020,440	1,020,440			
		1,020,440	1,020,440			
1 被保険者延滞金	600,000	1,020,440	1,020,440			
		63,154,054	63,154,054			
		8,468,612	8,468,612			
1 返納金	12,000,000	8,468,612	8,468,612			
		54,685,442	54,685,442			
1 雑入	61,008,000	54,685,442	54,685,442			
		5,183,514,454	5,145,299,018	4,314,329	42,185,920	収入済額には過誤納金還付未済額 8,284,813円を含む

令和 4 年度 下関市 後期高齢者医療会計 歳入歳出決算事項別明細書
歳出

款	項	目	予 算			現
			当 初 予 算 額	補 正 予 算 額	継 続 費 及 び 繰 越 事 業 費 繰 越 額	予 備 費 支 出 及 び 流 用 増 減
1	総務費		158,838,000	△ 4,073,000		154,765,000
	1	総務管理費	132,848,000	△ 3,948,000		128,900,000
		1 一般管理費	132,848,000	△ 3,948,000		128,900,000
	2	徴収費	25,990,000	△ 125,000		25,865,000
		1 徴収費	25,990,000	△ 125,000		25,865,000
2	広域連合納付金		5,364,910,000			5,364,910,000
	1	広域連合納付金	5,364,910,000			5,364,910,000
		1 広域連合納付金	5,364,910,000			5,364,910,000
3	保健事業費		12,616,000			12,616,000
	1	保健事業費	12,616,000			12,616,000
		1 保健事業費	12,616,000			12,616,000
4	諸支出金		12,000,000			12,000,000
	1	償還金及び還付加算金	12,000,000			12,000,000
		1 保険料還付金	12,000,000			12,000,000
5	予備費		1,000,000			1,000,000
	1	予備費	1,000,000			1,000,000
		1 予備費	1,000,000			1,000,000
		歳 出 合 計	5,549,364,000	△ 4,073,000		5,545,291,000

(単位：円)

額		支出済額	翌年度繰越額			不用額	備考
節			継続費 通次繰越	繰越 明許費	事故 繰越し		
区分	金額						
		150,793,307				3,971,693	
		126,740,895				2,159,105	
		126,740,895				2,159,105	
1 報酬	873,000	833,160				39,840	
2 給料	31,091,000	31,091,000					
3 職員手当等	19,994,096	19,704,470				289,626	
4 共済費	11,946,904	11,946,904					
8 旅費	288,000					288,000	
10 需用費	830,000	792,197				37,803	
11 役務費	39,872,000	38,408,737				1,463,263	
12 委託料	15,329,000	15,327,620				1,380	
13 使用料及び 賃借料	8,676,000	8,636,807				39,193	
		24,052,412				1,812,588	
		24,052,412				1,812,588	
1 報酬	4,945,000	4,802,050				142,950	
3 職員手当等	823,000	822,572				428	
4 共済費	936,000	713,534				222,466	
10 需用費	2,437,000	1,708,542				728,458	
11 役務費	12,700,000	12,321,690				378,310	
12 委託料	3,760,000	3,432,000				328,000	
13 使用料及び 賃借料	264,000	252,024				11,976	
		4,833,833,253				531,076,747	
		4,833,833,253				531,076,747	
		4,833,833,253				531,076,747	
18 負担金補助 及び交付金	5,364,910,000	4,833,833,253				531,076,747	
		10,400,134				2,215,866	
		10,400,134				2,215,866	
		10,400,134				2,215,866	
1 報酬	3,882,000	3,693,866				188,134	
2 給料	4,270,000	3,693,948				576,052	
3 職員手当等	2,304,000	1,812,148				491,852	
4 共済費	776,000	664,206				111,794	
7 報償費	53,000	26,400				26,600	
8 旅費	26,000					26,000	
10 需用費	721,000	332,358				388,642	
11 役務費	149,000	2,750				146,250	
12 委託料	431,000	172,458				258,542	
13 使用料及び 賃借料	4,000	2,000				2,000	
		8,801,120				3,198,880	
		8,801,120				3,198,880	
		8,801,120				3,198,880	
22 償還金利子 及び割引料	12,000,000	8,801,120				3,198,880	
						1,000,000	
						1,000,000	
						1,000,000	
99 予備費	1,000,000					1,000,000	
		5,003,827,814				541,463,186	

令和4年度

下関市市立市民病院債管理会計
歳入歳出決算事項別明細書

令和 4 年度 下関市 市立市民病院債管理会計 歳入歳出決算事項別明細書
歳入

款 項 目	予 算			現
	当 初 予 算 額	補 正 予 算 額	繼 続 費 及 び 繰 越 事 業 費 繰 越 財 源 充 当 額	計
1 諸収入	721,605,000			721,605,000
1 貸付金元利収入	721,605,000			721,605,000
1 貸付金元利収入	721,605,000			721,605,000
2 市債	342,000,000		108,800,000	450,800,000
1 市債	342,000,000		108,800,000	450,800,000
1 病院整備資金貸付事業債	342,000,000		108,800,000	450,800,000
歳 入 合 計	1,063,605,000		108,800,000	1,172,405,000

(単位：円)

額		調 定 額	収 入 済 額	不 納 欠 損 額	収 入 未 済 額	備 考
節						
区 分	金 額					
		705,829,354	705,829,354			
		705,829,354	705,829,354			
		705,829,354	705,829,354			
1 病院整備資金貸付金元利収入	721,605,000	705,829,354	705,829,354			
		443,500,000	443,500,000			
		443,500,000	443,500,000			
		443,500,000	443,500,000			
1 病院整備資金貸付事業債	450,800,000	443,500,000	443,500,000			
		1,149,329,354	1,149,329,354			

令和 4 年度 下関市 市立市民病院債管理会計 歳入歳出決算事項別明細書
歳出

款	項	目	予 算				現
			当 初 予 算 額	補 正 予 算 額	継 続 費 及 び 繰 越 事 業 費 繰 越 額	予 備 費 支 出 及 び 流 用 増 減	計
1	病院整備資金貸付事業費		342,000,000		108,800,000		450,800,000
	1	病院整備資金貸付事業費	342,000,000		108,800,000		450,800,000
		1 貸付金	342,000,000		108,800,000		450,800,000
2	公債費		721,605,000				721,605,000
	1	公債費	721,605,000				721,605,000
		1 元金	712,169,000				712,169,000
		2 利子	9,436,000				9,436,000
		歳 出 合 計	1,063,605,000		108,800,000		1,172,405,000

(単位：円)

額		支出済額	翌年度繰越額			不用額	備考
節			継続費 通次繰越	繰越 明許費	事故 繰越し		
区分	金額						
		443,500,000				7,300,000	
		443,500,000				7,300,000	
		443,500,000				7,300,000	
20 貸付金	450,800,000	443,500,000				7,300,000	
		705,829,354				15,775,646	
		705,829,354				15,775,646	
		698,579,805				13,589,195	
22 償還金利子 及び割引料	712,169,000	698,579,805				13,589,195	
		7,249,549				2,186,451	
22 償還金利子 及び割引料	9,436,000	7,249,549				2,186,451	
		1,149,329,354				23,075,646	

令和4年度

下関市公債管理会計
歳入歳出決算事項別明細書

令和 4 年度 下関市 公債管理会計 歳入歳出決算事項別明細書
歳入

款	項	目	予		算	現
			当 初 予 算 額	補 正 予 算 額	繼 統 費 及 び 繰 越 繰 越 事 業 費 繰 越 繰 越 財 源 充 当 額	計
1	繰入金		16,649,902,000	△ 63,907,000		16,585,995,000
	1	他会計繰入金	16,649,902,000	△ 63,907,000		16,585,995,000
		1 一般会計繰入金	13,087,937,000	△ 49,223,000		13,038,714,000
		2 特別会計繰入金	3,561,965,000	△ 14,684,000		3,547,281,000
2	市債		926,500,000			926,500,000
	1	市債	926,500,000			926,500,000
		1 借換債	926,500,000			926,500,000
		歳 入 合 計	17,576,402,000	△ 63,907,000		17,512,495,000

(単位：円)

額		調 定 額	収 入 済 額	不 納 欠 損 額	収 入 未 済 額	備 考
節						
区 分	金 額					
		16,585,019,645	16,585,019,645			
		16,585,019,645	16,585,019,645			
		13,038,167,385	13,038,167,385			
1 元金繰入金	12,668,584,000	12,668,483,670	12,668,483,670			
2 利子繰入金	370,130,000	369,683,715	369,683,715			
		3,546,852,260	3,546,852,260			
1 元金繰入金	3,478,903,000	3,478,900,329	3,478,900,329			
2 利子繰入金	68,378,000	67,951,931	67,951,931			
		926,500,000	926,500,000			
		926,500,000	926,500,000			
		926,500,000	926,500,000			
1 借換債	926,500,000	926,500,000	926,500,000			
		17,511,519,645	17,511,519,645			

令和 4 年度 下関市 公債管理会計 歳入歳出決算事項別明細書
歳出

款	項	目	予 算				現
			当 初 予 算 額	補 正 予 算 額	継 続 費 及 び 繰 越 事 業 費 繰 越 額	予 備 費 支 出 及 び 流 用 増 減	計
1	公債費		17,576,402,000	△ 63,907,000			17,512,495,000
	1	公債費	17,576,402,000	△ 63,907,000			17,512,495,000
		1 元金	17,071,449,000	2,538,000			17,073,987,000
		2 利子	504,953,000	△ 66,445,000			438,508,000
		歳 出 合 計	17,576,402,000	△ 63,907,000			17,512,495,000

(単位：円)

額		支出済額	翌年度繰越額			不用額	備考
節			継続費 通次繰越	繰越 明許費	事故 繰越し		
区分	金額						
		17,511,519,645				975,355	
		17,511,519,645				975,355	
		17,073,883,999				103,001	
22 償還金利子 及び割引料	17,073,987,000	17,073,883,999				103,001	
		437,635,646				872,354	
22 償還金利子 及び割引料	438,508,000	437,635,646				872,354	
		17,511,519,645				975,355	

令和4年度

実質収支に関する調書
財産に関する調書

財産に関する調書

1 公有財産

(1) 土地及び建物(総括)

区 分	土 地 (地 積)			建 木 造 (延面積)		
	前年度末 現 在 高	決算年度中 増 減 高	決算年度末 現 在 高	前年度末 現 在 高	決算年度中 増 減 高	決算年度末 現 在 高
	m ²	m ²	m ²	m ²	m ²	m ²
行 政 財 産	46,016,926	51,099	46,068,025	26,430	△606	25,824
普 通 財 産	23,134,607	3,394	23,138,001	5,374	△194	5,180
合 計	69,151,533	54,493	69,206,026	31,804	△800	31,004

① 土地及び建物(行政財産)

区 分	土 地 (地 積)			建 木 造 (延面積)		
	前年度末 現 在 高	決算年度中 増 減 高	決算年度末 現 在 高	前年度末 現 在 高	決算年度中 増 減 高	決算年度末 現 在 高
	m ²	m ²	m ²	m ²	m ²	m ²
本 庁 舎	70,638	△3,513	67,125	331		331
その他の 行政機関	警察(消防)施設	34,533	716	35,249	1,217	1,217
	その他の施設	1,388,393	△143	1,388,250	466	△352
公共用 財 産	学 校	2,006,675	1,270	2,007,945	3,220	3,220
	公 営 住 宅	640,211	△1,754	638,457	6,624	6,624
	公 園	2,113,933	5,938	2,119,871	641	641
	その他の施設	2,556,687	36,088	2,592,775	13,931	△254
公用又は公共用財産と決定したもの	1,204,574	△1,003	1,203,571			
山 林	36,000,074	13,500	36,013,574			
か ん が い 用 溜 池	1,208		1,208			
合 計	46,016,926	51,099	46,068,025	26,430	△606	25,824

物					
非 木 造 (延 面 積)			延 面 積 計		
前年度末 現 在 高	決算年度中 増 減 高	決算年度末 現 在 高	前年度末 現 在 高	決算年度中 増 減 高	決算年度末 現 在 高
m ² 1,462,069	m ² △4,842	m ² 1,457,227	m ² 1,488,499	m ² △5,448	m ² 1,483,051
26,301	△5,263	21,038	31,675	△5,457	26,218
1,488,370	△10,105	1,478,265	1,520,174	△10,905	1,509,269

物					
非 木 造 (延 面 積)			延 面 積 計		
前年度末 現 在 高	決算年度中 増 減 高	決算年度末 現 在 高	前年度末 現 在 高	決算年度中 増 減 高	決算年度末 現 在 高
m ² 56,512	m ²	m ² 56,512	m ² 56,843	m ²	m ² 56,843
20,988	△23	20,965	22,205	△ 23	22,182
37,356	△3,236	34,120	37,822	△ 3,588	34,234
472,265	986	473,251	475,485	986	476,471
435,137	5,080	440,217	441,761	5,080	446,841
10,727		10,727	11,368		11,368
429,084	△7,649	421,435	443,015	△ 7,903	435,112
1,462,069	△4,842	1,457,227	1,488,499	△5,448	1,483,051

② 土地及び建物(普通財産)

区 分	土 地 (地 積)			建 造 (延 面 積)		
	前年度末 現 在 高	決算年度中 増 減 高	決算年度末 現 在 高	前年度末 現 在 高	決算年度中 増 減 高	決算年度末 現 在 高
	m ²	m ²	m ²	m ²	m ²	m ²
宅 地	361,476	16,535	378,011	5,374	△194	5,180
山 林	21,201,754	△13,500	21,188,254			
原 野	19,778		19,778			
溜 池	528,931		528,931			
池 沼	3,618		3,618			
そ の 他	1,019,050	359	1,019,409			
合 計	23,134,607	3,394	23,138,001	5,374	△194	5,180

◎ この調書は、1 m²未満を四捨五入した。

(2) 山 林

土地の権利の区分		面 積			立木の推定蓄積量		
		前年度末 現 在 高	決算年度中 増 減 高	決算年度末 現 在 高	前年度末 現 在 高	決算年度中 増 減 高	決算年度末 現 在 高
		m ²	m ²	m ²	m ³	m ³	m ³
行政財産	所 有	36,000,074	13,500	36,013,574	1,241,510		1,241,510
普通財産	所 有	14,627,173		14,627,173	302,050		302,050
	分 収	6,572,883	△13,500	6,559,383	254,949	△ 790	254,159
	その他の権原によるもの	1,698		1,698			
	小 計	21,201,754	△13,500	21,188,254	556,999	△ 790	556,209
	分収(市行造林)	2,030,355		2,030,355	80,174		80,174
合 計		59,232,183		59,232,183	1,878,683	△ 790	1,877,893

◎ この調書は、1 m²、1 m³ 未満を四捨五入した。

◎ 面積欄の太枠の面積は、行政及び普通財産の山林欄の面積と一致する。

物					
非 木 造 (延 面 積)			延 面 積 計		
前年度末 現 在 高	決算年度中 増 減 高	決算年度末 現 在 高	前年度末 現 在 高	決算年度中 増 減 高	決算年度末 現 在 高
m ² 26,301	m ² △ 5,263	m ² 21,038	m ² 31,675	m ² △ 5,457	m ² 26,218
26,301	△ 5,263	21,038	31,675	△ 5,457	26,218

(3) 動 産

区 分	前 年 度 末 現 在 高	決 算 年 度 中 増 減 高	決 算 年 度 末 現 在 高
船 舶	2隻		2隻
	68.00総トン		68.00総トン
浮 棧 橋	6個		6個

(4) 物 権

区 分	前 年 度 末 現 在 高	決 算 年 度 中 増 減 高	決 算 年 度 末 現 在 高
地 上 権	m ² 2,030,740	m ²	m ² 2,030,740
地 役 権	76		76

◎ この調書は、1 m²未満を四捨五入した。

区 分	前 年 度 末 現 在 高	決 算 年 度 中 増 減 高	決 算 年 度 末 現 在 高
漁 業 権	件 1	件	件 1
温 泉 権	6		6

(5) 無 体 財 産 権

区 分	前 年 度 末 現 在 高	決 算 年 度 中 増 減 高	決 算 年 度 末 現 在 高
特 許 権	件 1	件	件 1

(6) 有 価 証 券

区 分	前 年 度 末 現 在 高	決 算 年 度 中 増 減 高	決 算 年 度 末 現 在 高
下 関 商 業 開 発 株 式 会 社 株 券	千円 20,000	千円	千円 20,000
西 日 本 汽 船 株 式 会 社 株 券	2,500		2,500
株 式 会 社 ケーブルネット下関株券	7,150		7,150
株 式 会 社 み ず ほ フ ィ ナ ン シ ャ ル グ ル ー プ 株 券	196		196
菊 川 町 ま ち づ くり 株 式 会 社 株 券	10,000		10,000
株 式 会 社 豊 田 ふ り さ と セ ン タ ー 株 券	55,000		55,000

◎ この調書は、千円未満を四捨五入した。

(7) 出資による権利

区 分	前年度末 現在高 千円	決算年度中 増減高 千円	決算年度末 現在高 千円
公益財団法人 やまぐち農林振興公社出捐金	10,554		10,554
公益財団法人 山口県暴力追放運動推進センター出捐金	31,062		31,062
公益社団法人 山口県畜産振興協会寄託金	1,580		1,580
山口県西部森林組合出資金	30,851		30,851
山口県信用保証協会出捐金	500,040		500,040
社会福祉法人 山口県社会福祉協議会社会福祉安定資金出資金	3,950		3,950
社会福祉法人 下関市社会福祉協議会福祉振興基金出資金	103,600		103,600
社会福祉法人 下関市社会福祉事業団出資金	3,000		3,000
公益財団法人 山口県国際交流協会出捐金	24,734		24,734
一般財団法人 山口県建設技術センター出資金	621		621
公益財団法人 やまぐち移植医療推進財団出捐金	17,667		17,667
山口県農業信用基金協会出資金	20,240		20,240
一般財団法人 山口県デジタル技術振興財団出捐金	10,450		10,450
公益社団法人 山口県青果物基金協会出資金	1,410		1,410
全国漁業信用基金協会出資金	49,350		49,350
山口県教育振興県民運動推進基金出捐金	6,477		6,477
公益財団法人 やまぐち産業振興財団出捐金	33,600		33,600
一般社団法人 豊浦産業振興事業団出資金	3,000		3,000
社会福祉法人 下関市社会福祉協議会生活安定資金出資金	1,000		1,000
社会福祉法人 下関市社会福祉協議会高額療養費つなぎ資金出資金	8,300		8,300
社会福祉法人 下関市社会福祉協議会高額介護サービス費等つなぎ資金貸付金出資金	5,000		5,000
社会福祉法人 下関市社会福祉協議会法外援護資金出資金	450		450
一般財団法人 地域活性化センター出捐金	350		350
一般社団法人 山口県労働者福祉協議会出捐金	16,240		16,240
公益社団法人 山口県栽培漁業公社栽培漁業推進基金出捐金	27,058		27,058
一般財団法人 港湾空港総合技術センター出捐金	3,000		3,000
一般財団法人 みなと総合研究財団出捐金	500		500
公益財団法人 下関市文化振興財団出資金	10,000		10,000
一般財団法人 下関市公営施設管理公社出捐金	11,000		11,000
一般財団法人 下関海洋少年団育成会出資金	20,000		20,000
公益財団法人 下関海洋科学アカデミー出捐金	100,000		100,000
一般財団法人 下関21世紀協会出捐金	5,000		5,000

区 分	前年度末 現在高	決算年度中 増減高	決算年度末 現在高
公益財団法人 リバーフロント研究所出捐金	2,500		2,500
更生保護法人 山口県更生保護協会基本財産出捐金	26		26
一般財団法人 豊田湖畔公園管理財団出捐金	50,000		50,000
有限会社 豊田あぐりサービス出資金	8,500		8,500
一般財団法人 山口県漁業被害救済基金拠出金	435		435
川棚温泉開発有限会社出資金	1,800		1,800
社会福祉法人 下関市社会福祉協議会ボランティア振興基金出資金	4,000		4,000
公立大学法人 下関市立大学出資	5,872,170		5,872,170
地方公共団体 金融機構出資金	22,000		22,000
地方独立行政法人 下関市立市民病院出資金	711,530		711,530
株式会社 あるかぼーとテラス出資金	1,000		1,000

◎ この調書は、千円未満を四捨五入した。

(8) 財産の信託の受益権

該当なし

2 物 品

区 分	前年度末 現在高	決算年度 中増減高	決算年度 末現在高	備 考
印刷機	2 台		2 台	デジタル印刷機等
展示パネル	2 台		2 台	移動式展示パネル等
ベンチ	1 式		1 式	彫刻作品 1 体付属
キャビネット (書庫・書架)	9 個		9 個	大型書架等
ロッカー	2 個		2 個	豊田町道の駅貴重品ロッカー等
展示ケース	66 個		66 個	大型展示ケース
カウンター	5 個		5 個	中央図書館窓口カウンター等
演台	2 台		2 台	アブニール大型演台等
その他(机・椅子・棚・箱(庫)・台)	6 個		6 個	電動式移動観覧席等
無線機	84 台		84 台	消防用無線機
無線設備	49 式		49 式	防災行政無線等
電話交換機	1 台		1 台	ビジネスフォン主装置
通信関係周辺機器・用品	1 式		1 式	全国瞬時警報システム
デスクトップパソコン	4 台		4 台	セキュリティ設備メイン管理PC等
レーザープリンタ	1 台	△ 1 台		デジタルフルカラー複合機
ソフトウェア	10 個	1 個	11 個	各種業務用ソフトウェア
パソコン周辺機器・用品	1 個		1 個	入館管理システム用サーバ
デジタルビデオカメラ	8 台		8 台	不法投棄監視カメラ
ネットワーク機器	10 個	3 個	13 個	各種システムサーバ等
その他(情報・通信)	22 台	1 台	23 台	コンビニ交付サーバ等
アンプ	5 式		5 式	彦島公民館用等
液晶プロジェクター	5 台		5 台	ドリームシップ用等
プロジェクター	6 台	1 台	7 台	豊浦コミュニティ情報プラザ用等
スクリーン	1 台		1 台	豊北生涯学習センター用
音響調整卓	3 台		3 台	ドリームシップ音響調整卓等
映写機	1 台		1 台	美術館映写機
その他(オーディオ・ビジュアル)	6 台		6 台	映像音響機器等
放送機器	24 台	△ 1 台	23 台	校内放送・有線放送機器等
その他(放送・音響)	6 個		6 個	ドリームシップ舞台音響設備等
ストロボ	1 個		1 個	考古博物館用撮影機材
天体望遠鏡	2 台		2 台	青年の家天体望遠鏡
顕微鏡	3 個		3 個	検査分析用顕微鏡
その他(カメラ・光学機器)	2 式		2 式	赤外線デジタル撮影システム機材等
温水器・給湯器	1 台		1 台	給食調理場大型給湯器
冷蔵庫	4 台		4 台	冷蔵ショーケース等
冷凍庫	2 台		2 台	アイスクリームフリーザー等
エアコン	7 台		7 台	公民館用等
その他(冷暖房・空調機器)	2 式		2 式	海響館空調機等
舞台照明・効果器具	8 個		8 個	ドリームシップピンスポットライト等
イベント用衣装	13 着		13 着	太夫衣裳等
衝立	3 個		3 個	市民会館金製屏風等
カーテン	3 式		3 式	川棚温泉交流センター電動カーテン等
ブラインド	1 式		1 式	唐戸市場大会議室ブラインド
その他(装飾品)	1 個		1 個	海響館水槽装飾
切削・研磨用工具・部品	1 個		1 個	考古博物館エアブラシ
作業工具・部品	1 個		1 個	固形浮体式オイルフェンス
油・空圧機器	2 台		2 台	移動式圧縮空気充填機等
荷役・運搬機器	6 台		6 台	タイヤマウント式ジブクレーン等
作業機器	1 台		1 台	高所作業台
その他(産業機器・用品)	4 台		4 台	ジビエセンターブロー制御盤等
測量機器	6 個		6 個	光波測量器等
計測・気象・試験機器	2 個		2 個	基準台はかり等
軽自動車	23 台	△ 2 台	21 台	公用車(軽)
普通車(貨物)	15 台	△ 1 台	14 台	公用車(普通貨物)
普通車(乗用)	32 台	△ 3 台	29 台	公用車(普通乗用)
トラック・ダンプ	21 台	△ 1 台	20 台	ダンプカー等
バス	17 台		17 台	マイクロバス等

区 分	前年度末 現在高	決算年度 中増減高	決算年度 末現在高	備 考
塵芥車	49 台	△ 3 台	46 台	塵芥収集車
消防車	163 台	△ 2 台	161 台	各種消防車
救急車	13 台		13 台	救急車
特殊車両	43 台		43 台	重機等
船舶	6 隻		6 隻	ホテル船等
その他(車両・船舶)	8 台		8 台	ホイールローダー等
斎場用品	1 個		1 個	遺体保冷库
医療機器	6 台		6 台	動物用内視鏡システム等
放射線機器	3 台		3 台	X線撮影装置等
保健・医療用計測機器	1 台	2 台	3 台	骨密度測定装置
救急・救命機器	2 式		2 式	高規格救急自動車積載資機材等
介護機器	10 台		10 台	車椅子用階段昇降車等
動物用品	5 個		5 個	X線画像読取装置等
計測用品	1 台		1 台	色度濁度計
実験研究設備	2 台		2 台	水中光合成測定実験水槽システム等
理化学用計測機器	1 台		1 台	食品用検査機器
理化機器・科学機器	9 台		9 台	リアルタイムPCRシステム等
分析機器	17 台		17 台	クロマトグラフ等
純水製造装置	2 式		2 式	超純水製造装置
分離・分解機器	2 台	△ 1 台	1 台	分解装置等
洗浄機器	1 台		1 台	全自動洗浄器
騒音・振動用計測機器	1 台		1 台	振動レベル計
大気用計測機器	3 台		3 台	大気中オゾン測定装置等
乾燥器	1 台		1 台	熱風循環式乾燥器
大気汚染常時監視システム	26 台		26 台	大気汚染常時監視用測定設備等
野菜切り機	1 台		1 台	業務用フードスライサー
フードミキサー	1 台		1 台	業務用フードミキサー
揚物機	3 台		3 台	業務用フライヤー
蒸し器	1 台		1 台	業務用ボイルマシ
オープン	8 台		8 台	業務用オープン
釜	3 台		3 台	給食用蒸気回転釜
湯沸器	2 個		2 個	学校用温水ボイラー
調理用ボイラー	9 台	△ 1 台	8 台	給食調理用ボイラー
消毒保管庫	82 台	2 台	84 台	給食器具消毒保管庫
洗浄機・乾燥機	39 台	△ 1 台	38 台	給食食器洗浄機等
殺菌庫	1 台		1 台	包丁まな板殺菌庫
保冷库	4 台		4 台	豊田町道の駅保冷ショーケース等
製氷機	1 台		1 台	チップアイス製氷機
冷却機	5 台		5 台	給食調理用真空冷却機等
アイスクリームサーバ	1 個		1 個	豊田農業公園アイスクリーム製造器
餅つき機	1 個		1 個	豊田町道の駅業務用餅つき機
その他(厨房機器・用品)	4 台	2 台	6 台	学校給食用炊飯器等
水槽	5 個		5 個	展示用水槽等
陶芸用具	2 個		2 個	美術館陶芸窯等
模型	6 式		6 式	歴史博物館収蔵品等
標本	4 体		4 体	イルカ全身骨格標本等
その他(教材・模型・標本)	1 式		1 式	堅穴式復元住居組み立てキット
陸上競技(フィールド)用品	5 個		5 個	円盤投用囲い等
陸上競技(トラック)用品	10 個	1 個	11 個	陸上競技写真判定機等
サッカー用品	1 個		1 個	サッカーゴール
ラグビー・アメフト用品	1 対		1 対	ラグビーゴール
プール用品	3 式	1 式	4 式	こども園プール等
バスケットボール用品	3 個		3 個	ゴール台
トレーニング用品	5 個		5 個	ジム機器等
体操用品	22 個		22 個	体操競技用床等
スコアボード	1 式		1 式	乃木浜総合公園移動型表示盤
屋内用遊具	1 個		1 個	総合遊具
屋外用遊具	17 個	2 個	19 個	総合遊具等
ピアノ	55 台	1 台	56 台	グランドピアノ等
鍵盤楽器	1 台		1 台	チェンバロ

区 分	前年度末 現在高	決算年度 中増減高	決算年度 末現在高	備 考
打楽器	1 台		1 台	大太鼓
旗	2 枚		2 枚	刺繍付校旗
暗幕	2 枚		2 枚	屋内運動場暗幕
舞台幕	24 枚		24 枚	学校ステージ幕等
どん帳	12 枚	1 枚	13 枚	市民会館緞帳等
消防活動用品	7 式		7 式	除染シャワー等
災害活動用品	4 式		4 式	災害用フレームテント
消防用ポンプ	124 台	△ 2 台	122 台	小型動力ポンプ
放水・吸水機器	1 台		1 台	噴霧消火装置
救助機器	1 式		1 式	高度救助用資機材
農業用機械・器具	10 台	△ 1 台	9 台	トラクター・蒸気土壌消毒機等
絵画	557 個	2 個	559 個	美術館収蔵品等
版画	22 個		22 個	美術館収蔵品
書	1 個		1 個	美術館収蔵品
置物	1 個		1 個	黒井支所モニュメント
彫刻	124 個		124 個	美術館収蔵品等
写真		13 点	13 点	美術館収蔵品等
工芸品	71 個		71 個	美術館収蔵品等
記念碑	25 個		25 個	美術館収蔵品等
額縁	1 個		1 個	考古博物館収蔵品
展示資料	98 個	3 個	101 個	歴史博物館収蔵古文書等
複製	9 個		9 個	美術館収蔵品等
その他(美術工芸品)	2 個		2 個	モニュメント等
自動読み取り機	4 台		4 台	投票用紙読取分類機
水族館用品	9 個		9 個	活魚水槽等
料金精算機	1 台		1 台	市場料金表示器付料金精算機
自動発券機	4 台		4 台	海響館券売機等
X線検査装置	2 台		2 台	下関港X線検査装置等
警備機器	1 台		1 台	水族館赤外線警戒装置
その他(特殊備品)	11 個	4 個	15 個	コンテナ等

◎ この調書は、重要な物品（1品の取得価格が100万円以上で動物を除く物品）を記載した。

3 債 権

区 分	前年度末 現在高	決算年度中 増減高	決算年度末 現在高
	千円	千円	千円
特別徴収市民税	1,448,442	8,024	1,456,466
東京事務所職員宿舍敷金	712		712
外国語指導助手住宅敷金	238	△106	132
釜山駐在員住宅敷金	14,364	△12,376	1,988
母子父子寡婦福祉資金貸付金	76,288	△4,242	72,046
下関市公舎敷金	53		53
生活保護費立替払返納金	32,291	△11,537	20,754
国営土地改良事業負担金	1,481	△1,481	
地方独立行政法人下関市立市民病院整備資金貸付	2,990,125	△333,479	2,656,646

◎ この調書は、千円未満を四捨五入した。

4 基 金

・ 下関市財政調整基金

区 分	前 年 度 末 現 在 高	決 算 年 度 中 増 減 高	決 算 年 度 末 現 在 高
現 金	千円 7,275,873	千円 1,331,928	千円 8,607,801

(付記) 決算年度末の現金現在高内訳は下記のとおりである。

預 金 8,607,800,971 円

・ 下関市奨学基金

区 分	前 年 度 末 現 在 高	決 算 年 度 中 増 減 高	決 算 年 度 末 現 在 高
現 金	千円 78,472	千円	千円 78,472

(付記) 決算年度末の現金現在高内訳は下記のとおりである。

貸 付	20,179,000 円
預 金	58,292,331 円
合 計	78,471,331 円

・ 下関市土地開発基金

区 分	前 年 度 末 現 在 高	決 算 年 度 中 増 減 高	決 算 年 度 末 現 在 高
現 金	千円 5,800,026	千円	千円 5,800,026

(付記) 決算年度末の現金現在高内訳は下記のとおりである。

貸 付	5,693,212,457 円
預 金	106,813,301 円
合 計	5,800,025,758 円

・ 下関市下関中央霊園管理基金

区 分	前 年 度 末 現 在 高	決 算 年 度 中 増 減 高	決 算 年 度 末 現 在 高
現 金	千円 1,172,163	千円 △ 17,538	千円 1,154,625

(付記) 決算年度末の現金現在高内訳は下記のとおりである。

預 金 1,154,624,899 円

・ 下関市減債基金

区 分	前 年 度 末 現 在 高	決 算 年 度 中 増 減 高	決 算 年 度 末 現 在 高
現 金	千円 1,251,045	千円 462	千円 1,251,507

(付記) 決算年度末の現金現在高内訳は下記のとおりである。

預 金 1,251,507,210 円

・下関市地域福祉基金

区 分	前 年 度 末 現 在 高	決 算 年 度 中 増 減 高	決 算 年 度 末 現 在 高
現 金	千円 21,377	千円 2,321	千円 23,698

(付記) 決算年度末の現金現在高内訳は下記のとおりである。

預 金 23,697,640 円

・下関市国民健康保険基金

区 分	前 年 度 末 現 在 高	決 算 年 度 中 増 減 高	決 算 年 度 末 現 在 高
現 金	千円 2,823,314	千円 1,377	千円 2,824,691

(付記) 決算年度末の現金現在高内訳は下記のとおりである。

預 金 2,824,691,194 円

・下関市介護給付費準備基金

区 分	前 年 度 末 現 在 高	決 算 年 度 中 増 減 高	決 算 年 度 末 現 在 高
現 金	千円 3,068,133	千円 144,402	千円 3,212,535

(付記) 決算年度末の現金現在高内訳は下記のとおりである。

預 金 3,212,535,051 円

・県収入証紙購入基金

区 分	前 年 度 末 現 在 高	決 算 年 度 中 増 減 高	決 算 年 度 末 現 在 高
証 紙	千円 4,482	千円 646	千円 5,128
現 金	1,518	△ 646	872

(付記) 決算年度末の現金現在高内訳は下記のとおりである。

預 金 871,900 円

・下関市合併振興基金

区 分	前 年 度 末 現 在 高	決 算 年 度 中 増 減 高	決 算 年 度 末 現 在 高
現 金	千円 1,519,000	千円 △ 45,000	千円 1,474,000

(付記) 決算年度末の現金現在高内訳は下記のとおりである。

預 金 1,474,000,000 円

・ 下関市公共施設整備基金

区 分	前 年 度 末 現 在 高	決 算 年 度 中 増 減 高	決 算 年 度 末 現 在 高
現 金	千円 1,364,605	千円 16,568	千円 1,381,173

(付記) 決算年度末の現金現在高内訳は下記のとおりである。

預 金 1,381,173,297 円

・ 下関市こども未来基金

区 分	前 年 度 末 現 在 高	決 算 年 度 中 増 減 高	決 算 年 度 末 現 在 高
現 金	千円 1,234,088	千円 △ 1,234,088	千円

・ ふるさとしものせき応援基金

区 分	前 年 度 末 現 在 高	決 算 年 度 中 増 減 高	決 算 年 度 末 現 在 高
現 金	千円 190,540	千円 106,730	千円 297,270

(付記) 決算年度末の現金現在高内訳は下記のとおりである。

預 金 297,270,000 円

・ 下関市活力創造基金

区 分	前 年 度 末 現 在 高	決 算 年 度 中 増 減 高	決 算 年 度 末 現 在 高
現 金	千円 1,103,063	千円 483	千円 1,103,546

(付記) 決算年度末の現金現在高内訳は下記のとおりである。

預 金 1,103,546,084 円

・ 下関市ボートレース未来基金

区 分	前 年 度 末 現 在 高	決 算 年 度 中 増 減 高	決 算 年 度 末 現 在 高
現 金	千円	千円 14,629,283	千円 14,629,283

(付記) 決算年度末の現金現在高内訳は下記のとおりである。

預 金 14,629,283,272 円

第 3 回 定 例 会

議案第 1 2 3 号

令和 4 年度下関市水道事業会計決算の認定について

令和 4 年度下関市水道事業会計決算について、地方公営企業法（昭和 2 7 年法律第 2 9 2 号）第 3 0 条第 4 項の規定により、監査委員の意見を付けて、本市議会の認定に付する。

令和 5 年 8 月 3 0 日

下関市長 前 田 晋 太 郎

提案理由

決算の認定を求めるため。

令和4年度

下関市水道事業会計決算書

目 次

令和4年度 下関市水道事業決算報告書	1
1 収益的収入及び支出	1
2 資本的収入及び支出	3
令和4年度 下関市水道事業損益計算書	5
令和4年度 下関市水道事業剰余金計算書	7
令和4年度 下関市水道事業剰余金処分計算書（案）	7
令和4年度 下関市水道事業貸借対照表	9
重要な会計方針等に係る事項に関する注記	12
令和4年度 下関市水道事業報告書	14
1 概況	14
(1) 総括事項	14
(2) 経営指標に関する事項	16
(3) 議会議決事項	17
(4) 行政官庁認可事項	17
(5) 職員に関する事項	17
(6) 料金その他供給条件の設定・変更に関する事項	18
2 工事	19
(1) 建設改良工事の概況	19
3 業務	23
(1) 業務量	23
(2) 事業収入に関する事項	23
(3) 事業費用に関する事項	23
4 会計	24
(1) 重要契約の要旨	24
(2) 企業債の概況	24
(3) その他会計経理に関する重要事項	24
5 その他	24
(1) 不課税収入の使途について	24
附属明細書	26
1 令和4年度 下関市水道事業キャッシュ・フロー計算書	26
2 収益費用明細書	27
3 固定資産明細書	35
4 企業債明細書	37

1 収益的収入及び支出

収 入

区 分	予 算		
	当初予算額	補正予算額	地方公営企業法第24条第3項の規定による支出額に係る財源充当額
第1款 水道事業収益	円 6,765,921,000	円 10,000,000	円
第1項 営業収益	6,129,891,000	△300,000,000	
第2項 営業外収益	635,908,000	310,000,000	
第3項 特別利益	122,000		

支 出

区 分	予 算					
	当初予算額	補正予算額	予備費支出額	流用増減額	地方公営企業法第24条第3項の規定による支出額	小 計
第1款 水道事業費用	円 6,170,634,000	円 140,173,000	円	円	円	円 6,310,807,000
第1項 営業費用	5,870,437,000	140,173,000				6,010,610,000
第2項 営業外費用	298,990,000					298,990,000
第3項 特別損失	1,207,000					1,207,000

水道事業決算報告書

額		決 算 額	予算額に比べ 決算額の増減	備 考
合 計				
	円	円	円	円
	6,775,921,000	6,556,125,199	△219,795,801	
	5,829,891,000	5,619,238,114	△210,652,886	(うち、仮受消費税及び地方消費税 505,585,405)
	945,908,000	933,070,184	△12,837,816	("
	122,000	3,816,901	3,694,901	("
				6,995)

額		決 算 額	地方公営企業法第 26条第2項の規定 による繰越額	不 用 額	備 考
地方公営企業法第 26条第2項の規定 による繰越額	合 計				
	円	円	円	円	円
	6,310,807,000	6,090,962,165		219,844,835	
	6,010,610,000	5,879,359,290		131,250,710	(うち、仮払消費税及び地方消費税 226,557,723)
	298,990,000	209,056,399		89,933,601	("
	1,207,000	2,546,476		△1,339,476	("
					16,708)

2 資本的収入及び支出

収 入

区 分	予 算			
	当初予算額	補正予算額	小 計	地方公営企業法第26条の規定による繰越額に係る財源充当額
第1款 資本的収入	円 1,529,352,000	円	円 1,529,352,000	円 958,400,000
第1項 企業債	1,351,400,000		1,351,400,000	958,400,000
第2項 出資金	57,785,000		57,785,000	
第3項 補助金	25,777,000		25,777,000	
第4項 工事負担金	80,471,000		80,471,000	
第5項 他会計負担金	8,917,000		8,917,000	
第6項 固定資産売却代金	1,000		1,000	
第7項 預託金返還金	5,000,000		5,000,000	
第8項 その他資本的収入	1,000		1,000	

支 出

区 分	予 算					
	当初予算額	補正予算額	流 用 増減額	小 計	地方公営企業法 第26条の規定に よる繰越額	継 続 費 通次繰越額
第1款 資本的支出	円 3,627,503,000	円	円	円 3,627,503,000	円 1,139,804,386	円 234,449,600
第1項 建設改良費	2,440,129,000			2,440,129,000	1,139,804,386	234,449,600
第2項 企業債償還金	1,177,835,000			1,177,835,000		
第3項 預託金	5,000,000			5,000,000		
第4項 その他資本的支出	4,539,000			4,539,000		

資本的収入額（翌年度への繰越工事資金 5,122,920円除く。）が資本的支出額に不足する額 1,855,365,277円は、当年度分消費当年度分損益勘定留保資金 1,455,341,861円で補てんした。

額		決 算 額	予算額に比べ 決算額の増減	備 考
継続費通次繰越 額に係る財源充 当額	合 計			
円	円	円	円	円
99,900,000	2,587,652,000	1,884,979,260	△702,672,740	
99,900,000	2,409,700,000	1,707,200,000	△702,500,000	(翌年度繰越額 552,000,000)
	57,785,000	57,140,323	△644,677	
	25,777,000	25,777,000	0	(翌年度繰越額 8,360,644)
	80,471,000	79,476,487	△994,513	(うち、仮受消費税及び地方消費税 6,482,000)
	8,917,000	7,461,410	△1,455,590	(うち、翌年度繰越額に係る財源充当額 5,122,920)
	1,000	2,924,040	2,923,040	
	5,000,000	5,000,000	0	
	1,000	0	△1,000	

額	合 計	決 算 額	翌年度繰越額		不 用 額	備 考
			地方公営企業法 第26条の規定に よる繰越額	継 続 費 通次繰越額		
円	円	円	円	円	円	円
5,001,756,986	3,735,221,617	419,720,691	330,000,000	749,720,691	516,814,678	
3,814,382,986	2,564,284,362	419,720,691	330,000,000	749,720,691	500,377,933	(うち、仮払消費税及び地方消費税 213,740,673)
1,177,835,000	1,163,602,067				14,232,933	
5,000,000	5,000,000				0	
4,539,000	2,335,188				2,203,812	

税及び地方消費税資本的収支調整額202,979,382円、繰越工事資金47,416,950円、過年度分損益勘定留保資金149,627,084円及び

令和4年度 下関市水道事業損益計算書
(令和4年4月1日から令和5年3月31日まで)

	円	円	円
1 営業収益			
(1) 給水収益	4,921,855,445		
(2) 受託給水工事収益	3,508,220		
(3) その他の営業収益	188,289,044	5,113,652,709	
2 営業費用			
(1) 原水費	482,385,603		
(2) 浄水費	796,976,964		
(3) 配水費	606,019,572		
(4) 給水費	581,413,735		
(5) 受託給水工事費	7,858,464		
(6) 業務費	375,292,633		
(7) 総係費	520,982,977		
(8) 減価償却費	2,161,152,943		
(9) 資産減耗費	120,718,676	5,652,801,567	
営業損失			539,148,858
3 営業外収益			
(1) 受取利息及び配当金	1,500,000		
(2) 他会計補助金	313,909,105		
(3) 漁業集落排水処理施設 使用料徴収受託料	113,351		
(4) 農業集落排水施設 使用料徴収受託料	7,310,417		
(5) 飲用水供給施設管理受託料	1,167,492		
(6) 長期前受金戻入	460,868,788		
(7) 雑収益	134,444,829	919,313,982	
4 営業外費用			
(1) 支払利息及び 企業債取扱諸費	91,983,088		
(2) 飲用水供給施設管理受託費	215,866		
(3) 雑支出	28,066,893	120,265,847	799,048,135
経常利益			259,899,277

5 特別利益

(1) 固定資産売却益	884,960	
(2) 過年度損益修正益	1,066,646	
(3) その他特別利益	1,858,300	3,809,906

6 特別損失

(1) 過年度損益修正損	2,529,768	2,529,768	1,280,138
当年度純利益			261,179,415
前年度繰越利益剰余金			273,167,516
当年度未処分利益剰余金			534,346,931

令和4年度 下関市水道事業剰余金計算書
(令和4年4月1日から令和5年3月31日まで)

	資本金	剰余金				
		資本剰余金				
		国庫補助金	県補助金	他会計補助金	受贈財産評価額	保険差益
	円	円	円	円	円	円
前年度末残高	29,073,516,886	546,972,612	116,427,664	15,704,880	2,523,693	53,848,949
前年度処分額						
議会の議決による処分額						
減債積立金の積立て						
建設改良積立金の積立て						
資本金へ組入れ						
処分後残高	29,073,516,886	546,972,612	116,427,664	15,704,880	2,523,693	53,848,949
当年度変動額	57,140,323					
一般会計出資金の繰入れ	57,140,323					
非償却資産の受入れ						
減債積立金の取崩し						
建設改良積立金の取崩し						
当年度純利益						
当年度末残高	29,130,657,209	546,972,612	116,427,664	15,704,880	2,523,693	53,848,949

令和4年度 下関市水道事業剰余金処分計算書(案)

	資本金	資本剰余金	未処分利益剰余金
	円	円	円
当年度末残高	29,130,657,209	891,364,807	534,346,931
議会の議決による処分額			△181,572,347
減債積立金の積立て			
建設改良積立金の積立て			△181,572,347
資本金へ組入れ			
処分後残高	29,130,657,209	891,364,807	(繰越利益剰余金) 352,774,584

余 金							資本合計
		利 益 剰 余 金					
その他 資本剰余金	資本剰余金 合計	減債積立金	利益積立金	建設改良 積立金	未処分 利益剰余金	利益剰余金 合計	
円	円	円	円	円	円	円	円
155,887,009	891,364,807		19,017,489	3,051,781,125	1,039,814,044	4,110,612,658	34,075,494,351
				766,646,528	△766,646,528		
				766,646,528	△766,646,528		
				766,646,528	△766,646,528		
155,887,009	891,364,807		19,017,489	3,818,427,653	(繰越利益剰余金) 273,167,516	4,110,612,658	34,075,494,351
					261,179,415	261,179,415	318,319,738
							57,140,323
					261,179,415	261,179,415	261,179,415
155,887,009	891,364,807		19,017,489	3,818,427,653	(当年度未処分 利益剰余金) 534,346,931	4,371,792,073	34,393,814,089

令和4年度 下関市水道事業貸借対照表
(令和5年3月31日)

		資 産 の 部			
		円	円	円	円
1	固 定 資 産				
(1)	有形固定資産				
イ	土 地		3,641,856,529		
ロ	建 物	3,611,488,491			
	減価償却累計額	<u>△1,979,367,491</u>		1,632,121,000	
ハ	構 築 物	86,248,654,749			
	減価償却累計額	<u>△45,492,913,494</u>		40,755,741,255	
ニ	機 械 及 び 装 置	12,599,908,562			
	減価償却累計額	<u>△9,378,765,571</u>		3,221,142,991	
ホ	車 両 運 搬 具	79,099,651			
	減価償却累計額	<u>△57,791,572</u>		21,308,079	
ヘ	船 舶	794,019			
	減価償却累計額	<u>△754,318</u>		39,701	
ト	工 具 ・ 器 具 及 び 備 品	326,661,378			
	減価償却累計額	<u>△234,185,650</u>		92,475,728	
チ	建 設 仮 勘 定		<u>1,308,608,731</u>		
	有形固定資産合計				50,673,294,014
(2)	無形固定資産				
イ	施 設 利 用 権		6,000		
ロ	電 話 加 入 権		<u>109,317</u>		
	無形固定資産合計				115,317
(3)	投資その他の資産				
イ	出 資 金		50,000,000		
ロ	そ の 他 投 資		<u>50,400</u>		
	投資その他の資産合計				50,050,400
	固 定 資 産 合 計				<u>50,723,459,731</u>
2	流 動 資 産				
(1)	現 金 及 び 預 金			6,515,173,083	
(2)	未 収 金	816,719,889			
	貸 倒 引 当 金	<u>△3,147,221</u>		813,572,668	
(3)	貯 蔵 品			51,062,533	
(4)	前 払 金			226,942,000	
(5)	そ の 他 流 動 資 産			<u>10,600,000</u>	
	流 動 資 産 合 計				7,617,350,284
	資 産 合 計				<u><u>58,340,810,015</u></u>

負債の部

3 固定負債			
(1) 企業債			
イ 建設改良費等の財源に 充てるための企業債	12,147,171,900		
企業債合計		12,147,171,900	
(2) 引当金			
イ 退職給付引当金	1,457,428,264		
引当金合計		1,457,428,264	
固定負債合計			13,604,600,164
4 流動負債			
(1) 企業債			
イ 建設改良費等の財源に 充てるための企業債	1,161,755,438		
企業債合計		1,161,755,438	
(2) 未払金		966,752,635	
(3) 前受金		376,954	
(4) 預り金		338,193,323	
(5) 引当金			
イ 賞与引当金	93,627,901		
引当金合計		93,627,901	
(6) その他流動負債		10,600,000	
流動負債合計			2,571,306,251
5 繰延収益			
長期前受金		20,980,494,851	
長期前受金収益化累計額		△13,209,405,340	
繰延収益合計			7,771,089,511
負債合計			<u>23,946,995,926</u>

資 本 の 部

6 資 本 金			29,130,657,209
7 剰 余 金			
(1) 資 本 剰 余 金			
イ 国 庫 補 助 金	546,972,612		
ロ 県 補 助 金	116,427,664		
ハ 他 会 計 補 助 金	15,704,880		
ニ 受 贈 財 産 評 価 額	2,523,693		
ホ 保 険 差 益	53,848,949		
ヘ その他資本剰余金	155,887,009		
資本剰余金合計		891,364,807	
(2) 利 益 剰 余 金			
イ 利 益 積 立 金	19,017,489		
ロ 建 設 改 良 積 立 金	3,818,427,653		
ハ 当 年 度 未 処 分 利 益 剰 余 金	534,346,931		
利益剰余金合計		4,371,792,073	
剰 余 金 合 計			5,263,156,880
資 本 合 計			34,393,814,089
負 債 資 本 合 計			58,340,810,015

○引当金の取崩し

(1) 退職給付引当金

退職手当を支給するため、退職給付引当金60,731,018円を取り崩した。

(2) 賞与引当金

期末勤勉手当を支給するため、賞与引当金95,057,550円を取り崩した。

95,057,550円のうち、78,372,313円は損益勘定職員分賞与引当金、16,685,237円は資本勘定職員分賞与引当金の取崩額である。

(3) 貸倒引当金

水道料金等に係る未収債権を不納欠損処分するため、貸倒引当金 1,442,413円を取り崩した。

重要な会計方針等に係る事項に関する注記

I 重要な会計方針

1 平成26年度から改定後の地方公営企業会計基準を適用して、財務諸表等を作成している。

2 たな卸資産の評価基準及び評価方法

たな卸資産 先入先出法による原価法

3 固定資産の減価償却の方法

(1) 有形固定資産

・減価償却の方法 定額法による。

・耐用年数 地方公営企業法施行規則別表第二号による。

(2) 無形固定資産

・減価償却の方法 定額法による。

・耐用年数 地方公営企業法施行規則別表第三号による。

4 引当金の計上方法

(1) 退職給付引当金

職員の退職手当の支給に備えるため、「企業会計及び官庁会計に在籍した職員に係る退職手当の負担に関する要綱」に基づき、当年度末における退職手当の要支給額に相当する金額のうち、一般会計等が負担すると見込まれる金額を除く額を計上している。

(2) 賞与引当金

職員の期末手当及び勤勉手当の支給並びにこれらに係る法定福利費の支出に備えるため、当年度末における支給見込額に基づき、当年度の負担に属する額を計上している。

(3) 貸倒引当金

債権の不納欠損による損失に備えるため、一般債権については、貸倒実績率により、破産更生債権等については、個別に回収可能性を検討し、回収不能見込額を計上している。

5 消費税及び地方消費税の会計処理

消費税及び地方消費税の会計処理は、決算報告書については税込方式、財務諸表については税抜方式によっている。

II 貸借対照表等関連

1 企業債の償還に係る他会計の負担

貸借対照表に計上されている企業債（当該事業年度の末日の翌日から起算して1年以内に償還予定のものも含む。）のうち、他会計が負担すると見込まれる額は 307,800千円である。

III リース取引の方法

1 リース会計に係る特例措置

所有権移転外ファイナンス・リース取引については、通常の賃貸借取引に係る方法に準じた会計処理によっている。

2 リース取引に係る未経過リース料相当額

1年内	39,612千円
1年超	13,642千円
計	53,254千円

IV その他の注記

1 新会計基準移行に係る経過措置

みなし償却制度の廃止に伴う経過措置として、平成26年3月31日において償却資産の取得又は改良に充てるための補助金等で資本剰余金として整理していた額については、平成26年3月31日以前に取得又は改良した資産で、取得又は改良した資産と補助金等との対応関係を個別的に把握できる資産を除いたすべての資産（ただし、補助金等を充てずに取得又は改良したことが明らかな資産は除く。）を対象とした按分等の方法を用いて合理的に整理している。

2 固定資産の除却漏れに係る経理処理

当年度決算において、過年度にしゅん工した工事で撤去した固定資産の除却漏れが判明したため、過年度に計上した当該固定資産の減価償却費 339,662円を過年度損益修正益で更正した。また、除却費として過年度損益修正損 2,348,223円を計上し、除却費見合い分の長期前受金戻入として過年度損益修正益 451,157円を計上した。

1 概況

(1) 総括事項

水道事業は市民生活の維持・発展及び地域産業の振興に欠くことのできないライフラインであり、いつでもどこでも安全で低廉な水道水を安定的に供給していくことが使命であります。

本市水道事業では、3A（安全・安定・安心）をスローガンとし、事故や災害に強い安全で安定性のある水道施設を維持していくための更新事業を計画的に進め、経営の効率性を追求しながら、公共の福祉の増進に努めております。

ア 令和4年度の主要事業

(ア) 長府浄水場更新事業

本事業では、安定供給のための施設能力向上と併せ、事故や災害に強い施設とするために、DBO方式により各施設の更新を進めています。令和4年3月に公募型プロポーザル方式により決定した優先交渉権者と、契約交渉を行い、同年8月に事業契約を締結しました。令和4年度は、事前調査業務、設計業務及び周辺影響調査業務を実施しました。

(イ) 水道施設の耐震化事業

本事業では、事故や災害に強く安全で安心できるライフラインとしての水道施設を確保するため、重要給水施設に供給している配水管及び主要配水池を対象として耐震化を推進しております。

(ウ) 水道施設の老朽施設更新事業

本事業では、経年劣化した送水管及び配水管について計画的な更新を行い、耐震性を高めた配水管の布設等を推進しております。また、平成30年度から更新工事を実施しておりました豊田地区の檜原浄水場については、令和4年度に全ての工事が完了し、事故や災害に強く安全な水を安定的に供給できる浄水施設が完成しました。

イ 給水状況

令和4年度末現在における給水人口は242,492人、給水戸数は125,682戸、普及率は97.4%となっております。また、総配水量は前年度に比べ932,812 m^3 減の30,151,441 m^3 となり、有収水量は前年度に比べ691,545 m^3 減の26,515,561 m^3 となりました。

ウ 建設改良工事

(ア) 原水施設工事

本事業は、木屋川第2期工業用水道事業に係る改良工事負担金等として、事業費126,307,071円を執行しました。

(イ) 浄水施設工事

本事業は、長府浄水場脱水機棟監視制御設備更新工事等を施工し、事業費62,656,000円を執行しました。

(ウ) 送水施設工事

本事業は、橋梁補修更新工事に伴う豊田町大字一の俣花瀬下地区50mm送水管移設工事を施工し、事業費840,708円を執行しました。

(エ) 配水施設工事

本事業は、道路改良工事等に伴う配水管の布設替工事(300mm～50mm 645.3m)等を施工し、事業費206,540,676円を執行しました。

(オ) 水道施設整備工事

本事業は、檜原浄水場更新工事、一の瀬第2配水場～湯町配水場300mm送水管布設工事(第12工区)等(送水管300mm・200mm 318.0m、配水管50mm 126.5m)を施工し、事業費253,180,888円を執行しました。

(カ) 耐震化工事

本事業は、耐震化事業計画に基づき水道施設耐震化補強工事、配水管の布設替工事(500mm～50mm 3,139.0m)等を施工し、事業費1,145,611,409円を執行しました。

(キ) 老朽管更新工事

本事業は、耐用年数を経過し老朽化した送水管の更新工事(600mm～150mm 786.1m)を施工し、事業費570,170,862円を執行しました。

(ク) 長府浄水場更新工事

本事業は、長府浄水場更新事業建設工事を施工し、事業費136,991,975円を執行しました。

エ 財政状況

令和4年度の事業成績は、事業収益6,036,776,597円、事業費用5,775,597,182円で、261,179,415円の純利益となりました。

また、資本的収支は、収入1,884,979,260円、支出3,735,221,617円で、翌年度への

繰越工事資金 5,122,920円を除き、1,855,365,277円の不足額が生じましたが、当年度分消費税及び地方消費税資本的収支調整額 202,979,382円、繰越工事資金47,416,950円、過年度分損益勘定留保資金 149,627,084円及び当年度分損益勘定留保資金 1,455,341,861円で補てんしました。

(2) 経営指標に関する事項

ア 経常収支比率

経営の健全性を示す経常収支比率は、前年度比9.67ポイント減の104.50%となりましたが、健全経営の水準とされる100%を上回っています。前年度比9.67ポイント減の主な要因は、電気料金の急激な高騰により、動力費が増加したためです。

イ 料金回収率

料金水準の妥当性を示す料金回収率は、前年度比14.99ポイント減の92.90%となりました。前年度比14.99ポイント減の主な要因は、令和4年度に新型コロナウイルス感染症の影響に対する経済対策として実施した水道料金の減額に伴う給水収益の一時的な減少に加え、電気料金の急激な高騰により、動力費が増加したためです。

ウ 有形固定資産減価償却率

償却対象資産の減価償却の状況を示す有形固定資産減価償却率は、前年度比0.81ポイント増の55.55%となり、償却対象資産の老朽化が進んでいます。

エ 管路経年化率

法定耐用年数を経過した管路延長の割合を示す管路経年化率は、前年度比2.09ポイント増の41.35%となり、管路の老朽化が進んでいます。

オ 管路更新率

当該年度に更新した管路延長の割合を示す管路更新率は、前年度比の増減はなく、0.26%に留まっています。これは、大口径の重要給水施設（医療機関等）までの管路更新を優先的に実施しているためです。

カ 経営指標の推移

	平成30年度	令和元年度	令和2年度	令和3年度	令和4年度
経常収支比率	114.96%	114.97%	111.13%	114.17%	104.50%
料金回収率	106.52%	109.60%	105.06%	107.89%	92.90%
有形固定資産減価償却率	52.13%	53.34%	53.73%	54.74%	55.55%
管路経年化率	32.89%	35.99%	38.06%	39.26%	41.35%
管路更新率	0.42%	0.47%	0.27%	0.26%	0.26%

(3) 議会議決事項

議案番号	件名	提出年月日	議決年月日
10 (報告番号)	令和3年度下関市水道事業会計継続費繰越計算書	R4. 6. 7	R4. 6. 7 (報告)
11 (報告番号)	令和3年度下関市水道事業会計予算繰越計算書	R4. 6. 7	R4. 6. 7 (報告)
26 (報告番号)	法人の経営状況を証明する書類の提出について	R4. 6. 23	R4. 6. 23 (報告)
74	令和4年度下関市水道事業会計補正予算(第1回)	R4. 7. 12	R4. 7. 14 (可決)
28 (報告番号)	令和3年度下関市水道事業会計継続費精算報告書	R4. 8. 29	R4. 8. 29 (報告)
93	令和3年度下関市水道事業会計決算の認定について	R4. 8. 29	R4. 9. 22 (認定)
119	令和3年度下関市水道事業会計未処分利益剰余金の処分について	R4. 8. 29	R4. 9. 22 (可決)
140	令和4年度下関市水道事業会計補正予算(第2回)	R4. 12. 2	R4. 12. 19 (可決)
10	令和4年度下関市水道事業会計補正予算(第3回)	R5. 3. 2	R5. 3. 27 (可決)
29	令和5年度下関市水道事業会計予算	R5. 3. 2	R5. 3. 27 (可決)
54	下関市水道事業給水条例の一部を改正する条例	R5. 3. 2	R5. 3. 27 (可決)

(4) 行政官庁認可事項

申請年月日	申請先	件名	認可年月日	備考
R4. 5. 17	山口県知事	令和4年度生活基盤施設耐震化等補助金交付決定	R4. 10. 3	指 令 令 4 生 活 衛 生 第 634 号
R4. 7. 22	山口県知事	令和4年度上水道事業起債同意	R4. 8. 22	指 令 令 4 市 町 第 2 5 号 の 1

(5) 職員に関する事項

区分	局長	理事・技監	副局長	参事	課所長 (主幹含む)	課所長補佐 (主査含む)	係長 (主任含む)	主任 主事	主任 技師	主事	技師	合計	再任用	総合計
男	(1) 1		(4) 4	(1) 3	(7) 5	(18) 20	(57) 57	(3) 2	(10) 9	(5) 5	(23) 21	(129) 127	(6) 5	(135) 132
女						(5) 4	(13) 12			(2) 2		(20) 18	(1) 1	(21) 18
計	(1) 1		(4) 4	(1) 3	(7) 5	(23) 24	(70) 69	(3) 2	(10) 9	(7) 7	(23) 21	(149) 145	(7) 5	(156) 150

※ () 内は前年度末職員数

(6) 料金その他供給条件の設定・変更に関する事項

水道料金に関する事項 令和元年10月1日 下関市水道事業給水条例施行

ア 基本料金

(税込)

メータ口径	料 金
13ミリメートル	1,143円
20ミリメートル	1,803円
25ミリメートル	2,200円
40ミリメートル	4,883円
50ミリメートル	10,493円
75ミリメートル	21,581円
100ミリメートル	40,260円
150ミリメートル	104,147円
200ミリメートル	207,020円
250ミリメートル	356,333円

イ 従量料金

(税込)

用途別	料金（1立方メートルにつき）			
	第1段（使用水量30立方メートルまでの部分）			第2段（使用水量30立方メートルを超える部分）
	口径25ミリメートル以下のメータにより給水を受ける場合		口径40ミリメートル以上のメータにより給水を受ける場合	
	使用水量10立方メートルまでの部分	使用水量10立方メートルを超え30立方メートルまでの部分		
一般用	10円	186円	186円	286円
湯屋用	10円	63円	63円	63円
私設消火栓用	10円	63円	63円	63円

2 工事

(1) 建設改良工事の概況（1件 1,000万円以上、税込）

ア 原水施設工事

工事名	契約者	工事内容	金額	工期
内日第一貯水池計装設備更新工事 【R3年度からの繰越工事】	㈱アイテック	流量計 1 式	15,400,000 円	R3. 10. 7
		水質計器 1 式		R4. 5. 20

イ 浄水施設工事

工事名	契約者	工事内容	金額	工期
長府浄水場脱水機棟監視制御設備 更新工事 【R3年度からの繰越工事】	㈱正興電機 製作所	監視制御設備 1 式	24,497,000 円	R3. 8. 30
		無停電電源装置 1 式		R4. 8. 22
大河内浄水場急速ろ過機更新工事	㈱豊浦環境 管理センター	一次ろ過機設備 1 式	22,000,000	R4. 9. 14
		動力設備 1 式		R5. 3. 17

ウ 配水施設工事

工事名	契約者	工事内容	金額	工期
小月茶屋一丁目400・350mm配水管 耐震化、150mm配水管布設工事 【R3年度からの繰越工事】	新ホーム・重井 住機小月茶屋一 丁目400・350mm 配水管耐震化、 150mm配水管布設 工事JV	DIP-GX150 59.1 m	13,574,000 円	R3. 7. 8
				R4. 8. 31
井田・奥山配水場電気計装設備 更新工事 【R3年度からの繰越工事】	㈱豊関電気工事	電力設備 1 式	25,033,800	R3. 9. 7
		監視制御設備 1 式		R4. 6. 22
		計装用機器 1 式		
武久町一丁目250mm配水管耐震化、 300・150mm配水管布設工事 【R3年度からの繰越工事】	㈱青木建設	DIP-GX300 29.1 m	14,267,000	R3. 10. 27
		DIP-GX150 19.6 m		R5. 2. 28
水路工事に伴う豊浦町大字小串 ひびき地区150mm配水管移設工事	㈱梅田建設	DIP-GX150 104.5 m	18,040,000	R4. 6. 6
				R4. 11. 21
長府浜浦町50mm配水管布設工事	㈱西川建設	PEP50 147.0 m	17,282,100	R4. 6. 7
				R4. 10. 28
道路工事に伴う豊田町大字一の俣 花瀬下地区150mm配水管移設工事	久保田電気 工事㈱	DIP-GX150 130.0 m	10,615,000	R4. 7. 13
				R4. 12. 14
長府印内町150・50mm配水管布設 工事 【R5年度への繰越工事】	合田燃料機器㈱	DIP-GX150 209.0 m	30,636,100	R4. 6. 8
		PEP50 260.0 m		(R5. 7. 21)

工 事 名	契約者	工 事 内 容	金 額	工 期
羽衣ポンプ場電気計装設備更新 工事 【R5年度への繰越工事】	(株)サンワ電工	受変電設備 1 式 動力設備 1 式 監視制御設備 1 式 水圧計 1 式 建物附属設備 1 式	円 18,172,000	R4. 9. 28 (R5. 8. 31)
河川工事に伴う小月駅前一丁目 150・50mm配水管移設工事 【R5年度への繰越工事】	空田建設工業(株)	DIP-GX150 123.0 m PEP50 23.0 m	24,530,000	R4. 10. 25 (R5. 5. 8)

工事内容欄中、DIPはダクタイル鋳鉄管、PEPはポリエチレン管

工期欄中、括弧書きは完成予定年月日

エ 水道施設整備工事

工 事 名	契約者	工 事 内 容	金 額	工 期
歌野中継ポンプ場築造工事 (電気設備工事) 【R3年度からの繰越工事】	(株)サンワ電工	動力設備 1 式 監視制御設備 1 式 受変電設備 1 式 計装用機器 1 式	円 19,104,800	R3. 9. 29 R4. 5. 13
歌野中継ポンプ場築造工事 (場内配管工事) 【R3年度からの繰越工事】	(株)豊浦環境 管理センター	ポンプ設備 1 式 管路保護設備 1 式 連絡管路及び付属設備 1 式	25,529,900	R3. 9. 29 R4. 5. 13
川棚浄水場～湯町配水場200mm 送水管布設、100mm配水管移設工事 【R3年度からの繰越工事】	(有)梅田建設	DIP-GX200 185.0 m	14,740,000	R4. 2. 9 R4. 5. 30
豊浦町大字室津下地区100mm減圧弁 設置工事	(株)古田設備工業	減圧弁 1 基	11,550,000	R4. 6. 8 R4. 12. 9
豊浦町大字黒井原2区地区 50mm配水管布設工事	(株)古田設備工業	PEP50 126.5 m	10,560,000	R4. 7. 19 R5. 1. 26
一の瀬第2配水場～湯町配水場 300mm送水管布設工事 (第12工区)	(株)古田設備工業	DIP-GX300 133.0 m	25,160,300	R4. 9. 12 R5. 3. 14
檜原浄水場更新工事 (電気設備工事) 【H30年度からの継続費】	(株)カワサキコー ポレーション	第2水源運転操作設備 1 式	338,236,800	R1. 7. 3 R4. 6. 17
檜原浄水場更新工事 (機械設備工事) 【H30年度からの継続費】	(株)クボタ 中四国支社	第2水源取水ポンプ設備 1 式	576,149,200	R1. 7. 5 R4. 6. 17
檜原浄水場更新工事 (天日乾燥床 築造及び造成整備工事) 【H30年度からの継続費】	芝田建設(株)	1・2・3号天日乾燥床 1 式 場内配管 1 式 場内整備 1 式	145,459,600	R3. 5. 26 R4. 7. 29

工事内容欄中、DIPはダクタイル鋳鉄管、PEPはポリエチレン管

オ 耐震化工事

工 事 名	契約者	工 事 内 容	金 額	工 期
小月茶屋一丁目400・350mm配水管耐震化、150mm配水管布設工事 【R3年度からの繰越工事】	新ホーム・重井住機小月茶屋一丁目400・350mm配水管耐震化、150mm配水管布設工事JV	DIP-GX400 557.0 m	238,946,400 円	R3. 7. 8
		DIP-GX350 255.0 m		R4. 8. 31
武久町一丁目250mm配水管耐震化、300・150mm配水管布設工事 【R3年度からの繰越工事】	㈱青木建設	DIP-GX250 646.0 m	107,613,000	R3. 10. 27 R5. 2. 28
大字阿内～小月本町二丁目間配水管耐震化工事に伴う仕切弁設置工事 【R3年度からの繰越工事】	㈱青木建設	DIP-NS450 46.0 m	98,560,000	R3. 11. 17
		仕切弁 9 基		R4. 7. 29
丸山町二丁目500・400・350mm配水管耐震化工事に伴う舗装工事 【R3年度からの繰越工事】	㈱コプロス	路面復旧工 1 式	58,656,400	R4. 2. 25 R4. 8. 12
丸山町二丁目500・400・350mm配水管耐震化工事（その2） 【R3年度からの繰越工事】	㈱重井住機	DIP-NS500 24.0 m	75,922,000	R4. 2. 28
		DIP-GX400 17.0 m		R4. 9. 30
		DIP-NS350 43.0 m		
大学町二丁目～川中豊町七丁目間配水管耐震化工事に伴う仕切弁設置工事	㈱重井住機	仕切弁 6 基	71,728,800	R4. 6. 30 R5. 3. 14
山の田中央町250mm配水管耐震化工事	㈱重井住機	DIP-GX250 431.0 m	83,536,200	R4. 6. 30
		DIP-GX150 21.8 m		R5. 3. 27
		PEP50 10.0 m		
武久町二丁目150mm配水管耐震化工事（その2）	合田燃料機器㈱	DIP-GX150 278.0 m	39,490,000	R4. 9. 22 R5. 3. 17
清末陣屋450mm配水管耐震化工事（その2） 【R5年度への繰越工事】	㈱青木建設	DIP-NS450 461.3 m	154,426,800	R4. 6. 30 (R5. 9. 29)
山の田南町250mm配水管耐震化工事 【R5年度への繰越工事】	合田燃料機器㈱	DIP-GX250 502.8 m	103,785,000	R4. 9. 14
		DIP-GX150 22.1 m		(R5. 8. 31)
武久町二丁目150mm配水管耐震化工事 【R5年度への繰越工事】	㈱大上設備	DIP-GX250 13.0 m	49,349,300	R4. 9. 22
		DIP-GX150 217.5 m		(R5. 6. 30)
		PEP100 10.0 m		
		PEP50 31.0 m		
長府才川二丁目150mm配水管耐震化工事 【R5年度への繰越工事】	㈱西川建設	DIP-GX150 170.6 m	33,990,000	R5. 3. 29 (R6. 1. 19)

工 事 名	契約者	工 事 内 容	金 額	工 期
熊野配水場場内管路耐震化工事 【R4年度からの継続費】	青木建設・西部 工輸・重井住機 熊野配水場場内 管路耐震化工事 JV	DIP-NS600 275.8 m 流入制御弁 1 基 緊急遮断弁 1 基	円 618,200,000	R4.10.11 (R6.3.15)
清未陣屋450mm配水管耐震化工事 【R3年度からR4年度までの債務負担行為】	(株)青木建設	DIP-NS450 343.0 m	104,940,000	R4.4.1 R5.1.13
水道施設耐震化事業 大学町二丁目～川中豊町七丁目間 配水管耐震化工事（第2工区） 【R3年度からR4年度までの債務負担行為】	(株)新ホーム	DIP-NS500 467.2 m	177,598,300	R4.4.1 R5.2.28

工事内容欄中、DIPはダクタイル鋳鉄管、PEPはポリエチレン管

工期欄中、括弧書きは完成予定年月日

カ 老朽管更新工事

工 事 名	契約者	工 事 内 容	金 額	工 期
長府浄水場～日如山浄水場間 送水管布設工事（第4-4工区） 【R3年度からの繰越工事】	(株)青木建設	DIP-PN600 4.7 m DIP-NS600 307.6 m	円 175,632,600	R3.6.23 R4.8.31
長府浄水場～日如山浄水場間 送水管布設工事（第1-4工区） 【R3年度からの繰越工事】	(株)新ホーム	DIP-NS600 144.3 m	59,676,100	R3.12.22 R4.8.31
長府浄水場～日如山浄水場間 送水管布設工事（第1-1工区）及び 長府浄水場～長府配水場間送水管 布設工事（第1工区） 【R3年度からの繰越工事】	森下建設(株)	DIP-NS600 122.5 m DIP-GX400 124.5 m DIP-GX150 1.5 m	125,023,800	R4.2.22 R5.3.15
長府浄水場～日如山浄水場間 送水管布設工事（第6-6工区）	(株)青木建設	DIP-NS600 81.0 m	73,823,200	R4.9.14 R5.3.17

工事内容欄中、DIPはダクタイル鋳鉄管

キ 長府浄水場更新工事

工 事 名	契約者	工 事 内 容	金 額	工 期
長府浄水場更新事業建設工事 【R4年度からR26年度までの債務負担行為】	長府浄水場更新 事業建設業務JV	基本設計業務 1 式	円 109,032,000	R4.8.29 (R18.11.30)

工期欄中、括弧書きは完成予定年月日

3 業務

(1) 業務量

事 項	令和4年度	令和3年度	比 較	
			増△減	比率
① 給 水 戸 数	125,682戸	126,399戸	△717戸	99.4%
② 給 水 人 口	242,492人	244,567人	△2,075人	99.2%
③ 配 水 量				
年間総配水量	30,151,441m ³	31,084,253m ³	△932,812m ³	97.0%
一日最大配水量	98,493m ³	94,253m ³	4,240m ³	104.5%
一日最小配水量	73,116m ³	78,102m ³	△4,986m ³	93.6%
一日平均配水量	82,607m ³	85,162m ³	△2,555m ³	97.0%
④ 有 収 水 量				
年間総有収水量	26,515,561m ³	27,207,106m ³	△691,545m ³	97.5%
有 収 率	87.9%	87.5%	0.4 P	—

(2) 事業収入に関する事項

事 項	令和4年度		令和3年度		比較増△減
	金 額	比率	金 額	比率	金 額
	円	%	円	%	円
営 業 収 益	5,113,652,709	84.7	5,532,276,917	89.7	△418,624,208
営 業 外 収 益	919,313,982	15.2	633,995,817	10.3	285,318,165
特 別 利 益	3,809,906	0.1	2,350,771	0.0	1,459,135
合 計	6,036,776,597	100.0	6,168,623,505	100.0	△131,846,908

(3) 事業費用に関する事項

事 項	令和4年度		令和3年度		比較増△減
	金 額	比率	金 額	比率	金 額
	円	%	円	%	円
営 業 費 用	5,652,801,567	97.9	5,285,083,119	97.8	367,718,448
営 業 外 費 用	120,265,847	2.1	115,737,921	2.2	4,527,926
特 別 損 失	2,529,768	0.0	1,155,937	0.0	1,373,831
合 計	5,775,597,182	100.0	5,401,976,977	100.0	373,620,205

4 会計

(1) 重要契約の要旨

契約年月日	契約金額	契約の内容	契約の相手方
R4. 8. 26	円 27,976,158,100	長府浄水場更新に係る設計業務、建設工事及び施設維持管理業務	株神鋼環境ソリューショングループ

(2) 企業債の概況

企業債

前年度末残高	12,765,329,405円
本年度借入高	1,707,200,000円
本年度償還高	1,163,602,067円
本年度末残高	13,308,927,338円

(3) その他会計経理に関する重要事項

該当事項なし。

5 その他

(1) 不課税収入の用途について

ア 収益的収入

(ア) 他会計負担金14,587,275円については、給料（課税仕入以外）に536,118円（特定収入以外）、工事請負費（10%課税仕入）に14,051,157円（特定収入）を充当した。

(イ) 補償金28,454,888円については、工事請負費（10%課税仕入）に全額（特定収入）を充当した。

(ウ) 一般会計補助金115,809,113円については、給料（課税仕入以外）に51,985,500円（特定収入以外）、手当（通勤手当を除く。課税仕入以外）に29,562,826円（特定収入以外）、法定福利費（課税仕入以外）に16,372,997円（特定収入以外）、企業債利息（課税仕入以外）に7,152,842円（特定収入以外）、手当（10%課税仕入）に1,384,948円（特定収入）、委託料（10%課税仕入）に9,350,000円（特定収入）を充当した。

(エ) その他雑収益480,805円については、委託料（10%課税仕入）に全額（特定収入）を充当した。

イ 資本的収入

(ア) 国庫補助金25,777,000円については、施設工事費（10%課税仕入）に全額（特定収入）を充当した。

- (イ) 工事負担金 8,174,487円については、施設工事費（10%課税仕入）に全額（特定収入）を充当した。
- (ウ) 一般会計負担金 7,461,410円については、施設工事費（10%課税仕入）に全額（特定収入）を充当した。

附属明細書

1 令和4年度 下関市水道事業キャッシュ・フロー計算書
(令和4年4月1日から令和5年3月31日まで)

(単位 円)

1 業務活動によるキャッシュ・フロー	
当年度純利益 (△は純損失)	261,179,415
減価償却費	2,161,152,943
固定資産除却費	120,500,722
不用品売却原価	6,132,907
過年度損益修正損	2,348,223
賞与引当金の増減額 (△は減少)	△1,536,779
退職給付引当金の増減額 (△は減少)	21,260,477
貸倒引当金の増減額 (△は減少)	△3,246,188
長期前受金戻入額	△460,868,788
過年度損益修正益	△790,819
受取利息	△1,500,000
支払利息	91,983,088
有形固定資産売却損益 (△は益)	△884,960
未収金の増減額 (△は増加)	17,316,454
未払金の増減額 (△は減少)	57,103,163
たな卸資産の増減額 (△は増加)	△2,454,088
前受金の増減額 (△は減少)	△74,606
預り金の増減額 (△は減少)	△7,777,001
小計	<u>2,259,844,163</u>
利息の受取額	1,500,000
利息の支払額	<u>△91,983,088</u>
業務活動によるキャッシュ・フロー	2,169,361,075
2 投資活動によるキャッシュ・フロー	
有形固定資産の取得による支出	△2,207,528,171
有形固定資産の売却による収入	3,809,000
国庫補助金による収入	23,439,379
国庫補助金の返還による支出	△2,335,188
一般会計からの繰入金による収入	3,497,963
工事負担金による収入	72,253,173
預託金の預入による支出	△5,000,000
預託金の払戻による収入	5,000,000
投資活動によるキャッシュ・フロー	<u>△2,106,863,844</u>
3 財務活動によるキャッシュ・フロー	
一時貸付による支出	△700,000,000
一時貸付金の回収による収入	700,000,000
建設改良費等の財源に充てるための企業債による収入	1,707,200,000
建設改良費等の財源に充てるための企業債の償還による支出	△1,163,602,067
他会計からの出資による収入	56,982,834
財務活動によるキャッシュ・フロー	<u>600,580,767</u>
資金増加額	663,077,998
資金期首残高	<u>5,852,095,085</u>
資金期末残高	6,515,173,083

2 収益費用明細書

款	項	目	節	金額	備考			
水道事業収益	営業収益	給水収益		6,036,776,597				
			水道料金	4,921,855,445				
			受託給水工事収益	3,508,220				
			手数料	2,317,300				
			給水工事料	1,190,920				
			その他の営業収益	188,289,044				
			手数料	1,090,000				
			他会計負担金	17,725,403				
			補償金	28,454,888				
			雑収益	13,441				
			その他負担金	141,005,312				
			営業外収益				919,313,982	
						受取利息及び配当金	1,500,000	
						預金利息	1,500,000	
	他会計補助金	313,909,105						
	一般会計補助金	313,909,105						
	漁業集落排水処理施設 使用料徴収受託料	113,351						
	漁業集落排水処理施設 使用料徴収受託料	113,351						
	農業集落排水施設 使用料徴収受託料	7,310,417						
	農業集落排水施設 使用料徴収受託料	7,310,417						
	飲用水供給施設 管理受託料	1,167,492						
	飲用水供給施設 管理受託料	1,167,492						
	長期前受金戻入	460,868,788						
	長期前受金戻入	460,868,788						

款	項	目	節	金額	備考
		雑収益		134,444,829	
			不用品売却収益	16,967,000	
			その他雑収益	117,477,829	
	特別利益			3,809,906	
		固定資産売却益		884,960	
			土地売却益	884,960	
		過年度損益修正益		1,066,646	
			過年度損益修正益	1,066,646	
		その他特別利益		1,858,300	
			貸倒引当金戻入益	1,858,300	

款	項	目	節	金額	備考
水道事業費用	営業費用	原水費		5,775,597,182	円
				5,652,801,567	
				482,385,603	予算額
			給料	27,536,400	27,536,400円
			手当等	13,073,275	15,057,600円
			賞与引当金繰入額	4,228,573	4,231,000円
			法定福利費	8,487,303	8,864,000円
			旅費	10,205	
			備用品費	70,310	
			光熱水費	174,907	
			通信運搬費	1,614,110	
			委託料	18,211,576	
			手数料	5,500	
			賃借料	12,100	
			修繕費	11,863,799	実支出額 11,863,799円
			動力費	20,094,428	
			材料費	283,010	
			補償金	118,248	
			負担金	36,955,203	
			受水費	339,646,656	
				796,976,964	予算額
			給料	159,237,000	166,620,000円
			手当等	71,425,971	82,295,000円
			賞与引当金繰入額	25,614,788	26,943,000円
			報酬	1,497,720	1,727,000円

款	項	目	節	金額	備考
			法定福利費	49,300,334	円 予算額 53,508,000円 実支出額 66,055,970円
			旅費	515,596	
			報償費	4,289,760	
			備用品費	4,932,419	
			燃料費	2,664,240	
			光熱水費	5,281,911	
			通信運搬費	1,944,630	
			委託料	163,231,477	
			手数料	678,509	
			賃借料	2,950,528	
			修繕費	66,055,970	
			工事請負費	312,141	
			動力費	145,546,624	
			薬品費	83,692,813	
			材料費	7,364,875	
			研修費	397,315	
			負担金	42,343	
		配水費		606,019,572	
			給料	39,132,349	予算額 40,312,968円
			手当等	16,160,106	" 23,093,000円
			賞与引当金繰入額	6,400,325	" 7,907,000円
			法定福利費	11,776,289	" 15,212,000円
			旅費	41,576	
			備用品費	965,820	
			燃料費	660,354	
			光熱水費	3,311,933	

款	項	目	節	金額	備考
			通 信 運 搬 費	12,389,628	
			委 託 料	20,975,276	
			賃 借 料	2,108,902	
			修 繕 費	28,614,329	実支出額 28,614,329円
			工 事 請 負 費	165,045,437	
			動 力 費	288,427,752	
			薬 品 費	69,025	
			材 料 費	9,256,780	
			研 修 費	75,550	
			負 担 金	608,141	
		給 水 費		581,413,735	
			給 料	83,705,463	予算額 86,916,000円
			手 当 等	32,683,512	” 37,524,000円
			賞与引当金繰入額	13,694,096	” 14,362,000円
			報 酬	4,554,660	” 5,181,000円
			法 定 福 利 費	25,998,318	” 27,667,000円
			旅 費	82,547	
			備 消 品 費	2,722,529	
			燃 料 費	670,200	
			光 熱 水 費	4,461	
			印 刷 製 本 費	133,400	
			通 信 運 搬 費	1,829,077	
			委 託 料	145,116,170	
			手 数 料	1,145	
			賃 借 料	3,332,418	
			修 繕 費	309,114	実支出額 309,114円

款	項	目	節	金額	備考
				円	
			工 事 請 負 費	265,970,040	
			材 料 費	492,630	
			研 修 費	113,955	
		受 託 給 水 工 事 費		7,858,464	予算額
			給 料	4,426,500	4,427,000円
			手 当 等	1,298,688	〃
			賞 与 引 当 金 繰 入 額	686,830	1,920,000円
			法 定 福 利 費	1,227,053	〃
			備 消 品 費	62,698	694,000円
			燃 料 費	127,895	〃
			修 繕 費	28,800	1,263,000円
		業 務 費		375,292,633	実支出額
					28,800円
			給 料	51,985,500	予算額
			手 当 等	23,488,876	51,985,500円
			賞 与 引 当 金 繰 入 額	8,378,856	〃
			法 定 福 利 費	16,372,997	23,614,774円
			旅 費	68,728	〃
			備 消 品 費	1,649,480	8,378,856円
			燃 料 費	97,081	〃
			印 刷 製 本 費	3,505,700	16,372,997円
			通 信 運 搬 費	16,434,533	
			委 託 料	219,271,854	
			手 数 料	5,436,195	
			賃 借 料	27,838,877	
			修 繕 費	529,410	実支出額
					529,410円

款	項	目	節	金額	備考
				円	
			研 修 費	14,546	
			負 担 金	220,000	
		総 係 費		520,982,977	
			給 料	120,376,500	予算額 127,537,000円
			手 当 等	50,271,558	〃 58,685,000円
			賞与引当金繰入額	17,832,066	〃 21,061,000円
			報 酬	7,563,090	〃 12,223,873円
			法 定 福 利 費	36,718,480	〃 41,084,000円
			旅 費	1,347,213	
			退 職 給 付 費	96,686,032	予算額 96,686,032円
					実支出額 14,694,537円
			報 償 費	91,500	
			被 服 費	1,316,600	
			備 消 品 費	5,850,609	
			燃 料 費	316,909	
			光 熱 水 費	10,940,787	
			印 刷 製 本 費	1,091,480	
			通 信 運 搬 費	6,544,804	
			委 託 料	77,252,786	
			手 数 料	1,553,438	
			賃 借 料	10,338,805	
			修 繕 費	7,208,078	実支出額 7,208,078円
			研 修 費	441,448	
			交 際 費	22,000	予算額 441,000円
			厚 生 福 利 費	26,210	
			負 担 金	61,179,119	

款	項	目	節	金額	備考
				円	
			保 險 料	5,897,380	
			賠 償 金	61,560	
			貸倒引当金繰入額	54,525	
		減 価 償 却 費		2,161,152,943	
			有 形 固 定 資 産 減 価 償 却 費	2,161,152,943	定額法による間 接償却
		資 産 減 耗 費		120,718,676	うち撤去工事費
			固 定 資 産 除 却 費	120,500,722	0円
			棚卸資産減耗費	217,954	
	営業外費用			120,265,847	
		支 払 利 息 及 び 企 業 債 取 扱 諸 費		91,983,088	
			企 業 債 利 息	91,983,088	
		飲 用 水 供 給 施 設 管 理 受 託 費		215,866	
			報 償 費	79,440	
			光 熱 水 費	5,784	
			通 信 運 搬 費	53,116	
			委 託 料	6,461	
			手 数 料	503	
			動 力 費	54,447	
			薬 品 費	16,115	
		雑 支 出		28,066,893	
			不 用 品 売 却 原 価	6,132,907	
			そ の 他 雑 支 出	21,933,986	
	特別損失			2,529,768	
		過 年 度 損 益 修 正 損		2,529,768	
			過 年 度 損 益 修 正 損	2,529,768	

3 固定資

(1) 有形固定資産明細書

資産の種類	年度当初現在高	当年度増加額	当年度減少額	年度末現在高
	円	円	円	円
土地	3,627,878,264	16,902,305	2,924,040	3,641,856,529
建物	3,615,402,325	9,154,674	13,068,508	3,611,488,491
構築物	84,569,393,673	1,885,115,300	205,854,224	86,248,654,749
機械及び装置	12,490,347,163	342,261,111	232,699,712	12,599,908,562
車両運搬具	85,716,771		6,617,120	79,099,651
船舶	794,019			794,019
工具・器具及び備品	303,561,148	33,173,600	10,073,370	326,661,378
小計	104,693,093,363	2,286,606,990	471,236,974	106,508,463,379
建設仮勘定	1,155,239,677	384,807,540	231,438,486	1,308,608,731
合計	105,848,333,040	2,671,414,530	702,675,460	107,817,072,110

(2) 無形固定資産明細書

資産の種類	年度当初現在高	当年度増加額	当年度減少額	当年度減価償却高
	円	円	円	円
施設利用権	6,000			
電話加入権	109,317			
合計	115,317			

(3) 投資その他の資産明細書

資産の種類	年度当初現在高	当年度増加額	当年度減少額	年度末現在高
	円	円	円	円
出資金	50,000,000			50,000,000
その他投資	50,400			50,400
合計	50,050,400			50,050,400

産 明 細 書

減価償却累計額			年度末償却未済高
当年度増加額	当年度減少額	累 計	
円	円	円	円
			3,641,856,529
71,407,553	6,221,338	1,979,367,491	1,632,121,000
1,734,451,143	106,801,322	45,492,913,494	40,755,741,255
321,651,561	213,551,800	9,378,765,571	3,221,142,991
7,317,168	6,286,264	57,791,572	21,308,079
		754,318	39,701
26,325,518	9,569,701	234,185,650	92,475,728
2,161,152,943	342,430,425	57,143,778,096	49,364,685,283
			1,308,608,731
2,161,152,943	342,430,425	57,143,778,096	50,673,294,014

年度末現在高
円
6,000
109,317
115,317

4 企業債明細書

(1) 財政融資資金

種 類	発 行 年 月 日	発行総額	償 還 高		未償還残高	利 率 年 (%)	償 還 終 期
			当年度償還高	償還高累計			
		円	円	円	円		
第八期拡張事業	H5. 1. 25	520,000,000	17,717,366	520,000,000	0	4.90	R4. 9. 25
配水管整備事業	H5. 3. 25	154,000,000	9,890,550	154,000,000	0	4.40	R5. 3. 25
老朽管更新事業 (豊浦)	H5. 3. 25	18,100,000	1,162,460	18,100,000	0	4.40	R5. 3. 25
配水管整備事業	H5. 3. 25	5,500,000	353,234	5,500,000	0	4.40	R5. 3. 25
上水道施設整備事業	H5. 3. 25	245,000,000	15,734,967	245,000,000	0	4.40	R5. 3. 25
田耕簡易水道整備 事業	H5. 3. 25	25,500,000	1,637,721	25,500,000	0	4.40	R5. 3. 25
簡易水道事業 (菊川)	H5. 5. 28	27,700,000	1,645,459	27,700,000	0	4.40	R5. 3. 25
簡易水道事業 (豊田)	H5. 7. 26	93,100,000	6,268,322	93,100,000	0	4.90	R5. 3. 25
第八期拡張事業	H6. 3. 23	770,000,000	44,327,596	724,039,682	45,960,318	3.65	R6. 3. 1
配水管整備事業	H6. 3. 23	154,000,000	8,865,519	144,807,937	9,192,063	3.65	R6. 3. 1
老朽管更新事業 (豊浦)	H6. 3. 23	46,800,000	2,694,197	44,006,568	2,793,432	3.65	R6. 3. 1
田耕簡易水道整備 事業	H6. 3. 23	12,500,000	719,603	11,753,891	746,109	3.65	R6. 3. 1
簡易水道事業 (菊川)	H6. 5. 27	175,200,000	9,866,479	164,904,702	10,295,298	4.30	R6. 3. 25
簡易水道事業 (豊田)	H6. 5. 27	102,800,000	6,266,842	96,260,787	6,539,213	4.30	R6. 3. 25
上水道第5期拡張 事業	H6. 7. 29	266,000,000	15,936,235	249,403,681	16,596,319	4.10	R6. 3. 25
第八期拡張事業	H6. 10. 31	350,000,000	21,228,668	316,332,018	33,667,982	4.50	R6. 9. 25
簡易水道事業 (豊田)	H7. 1. 31	25,400,000	1,571,670	22,899,728	2,500,272	4.75	R6. 9. 25
導水管整備事業	H7. 3. 27	76,000,000	4,559,390	66,227,703	9,772,297	4.65	R7. 3. 1
配水管整備事業	H7. 3. 27	178,500,000	10,708,566	155,547,961	22,952,039	4.65	R7. 3. 1
田耕簡易水道整備 事業	H7. 3. 27	5,900,000	353,953	5,141,361	758,639	4.65	R7. 3. 1
簡易水道事業 (菊川)	H7. 5. 26	112,500,000	5,829,195	100,153,050	12,346,950	3.85	R7. 3. 25
簡易水道事業 (豊田)	H7. 5. 26	98,500,000	5,556,649	86,730,335	11,769,665	3.85	R7. 3. 25
導水管整備事業	H8. 3. 25	98,400,000	5,176,937	81,779,563	16,620,437	3.40	R8. 3. 1
配水管整備事業	H8. 10. 31	201,600,000	10,220,593	163,247,254	38,352,746	3.10	R8. 9. 25
簡易水道事業 (豊田)	H9. 3. 25	146,400,000	7,169,898	115,640,973	30,759,027	2.80	R9. 3. 1
〃	H9. 9. 25	66,600,000	3,158,726	51,373,078	15,226,922	2.50	R9. 9. 1
上水道安全対策事業	H9. 10. 31	279,000,000	13,151,160	215,778,087	63,221,913	2.40	R9. 9. 25
老朽管更新事業 (豊浦)	H10. 3. 25	42,000,000	1,922,653	31,760,507	10,239,493	2.10	R10. 3. 1
配水管整備事業 (角島大橋)	H10. 3. 25	31,800,000	1,455,723	24,047,241	7,752,759	2.10	R10. 3. 1
老朽管更新事業 (豊北)	H10. 3. 25	33,600,000	1,538,123	25,408,404	8,191,596	2.10	R10. 3. 1

種 類	発 行 年月日	発行総額	償 還 高		未償還残高	利 率 年(%)	償 還 期 終 期
			当年度償還高	償還高累計			
簡易水道事業 (菊川)	H10. 5. 25	円 19,000,000	円 772,925	円 14,896,002	円 4,103,998	2.00	R10. 3. 25
簡易水道事業 (豊田)	H10. 5. 25	61,700,000	2,807,900	46,790,883	14,909,117	2.00	R10. 3. 25
上水道安全対策事業	H10. 10. 30	539,700,000	23,111,143	407,955,866	131,744,134	1.10	R10. 9. 25
水道施設整備事業	H10. 10. 30	720,000,000	30,831,986	544,243,509	175,756,491	1.10	R10. 9. 25
清末小野地区無水源地域 簡易水道施設整備事業	H11. 3. 25	22,200,000	995,250	15,771,436	6,428,564	2.10	R11. 3. 1
老朽管更新事業 (豊浦)	H11. 3. 25	36,000,000	1,613,919	25,575,303	10,424,697	2.10	R11. 3. 1
老朽管更新事業 (豊北)	H11. 3. 25	13,800,000	618,669	9,803,867	3,996,133	2.10	R11. 3. 1
配水管整備事業 (角島大橋)	H11. 3. 25	20,400,000	914,554	14,492,671	5,907,329	2.10	R11. 3. 1
簡易水道事業 (菊川)	H11. 5. 25	15,300,000	598,082	11,490,881	3,809,119	1.70	R11. 3. 25
簡易水道事業 (豊田)	H11. 5. 25	14,300,000	628,458	10,297,419	4,002,581	1.70	R11. 3. 25
上水道安全対策事業	H11. 12. 24	415,200,000	18,420,447	285,612,946	129,587,054	2.10	R11. 9. 25
水道施設整備事業	H11. 12. 24	143,400,000	6,361,976	98,643,779	44,756,221	2.10	R11. 9. 25
清末小野地区無水源地域 簡易水道施設整備事業	H12. 3. 24	34,200,000	1,495,675	22,853,811	11,346,189	2.00	R12. 3. 1
老朽管更新事業 (豊浦)	H12. 3. 24	30,000,000	1,311,995	20,047,201	9,952,799	2.00	R12. 3. 1
配水管整備事業 (角島大橋)	H12. 3. 24	27,600,000	1,207,035	18,443,423	9,156,577	2.00	R12. 3. 1
簡易水道事業 (豊田)	H12. 5. 26	5,000,000	218,666	3,341,200	1,658,800	2.00	R12. 3. 25
水道施設整備事業	H12. 6. 30	143,400,000	6,246,575	96,204,437	47,195,563	1.90	R12. 3. 25
上水道安全対策事業	H12. 11. 30	715,800,000	33,810,565	591,742,583	124,057,417	2.10	R8. 9. 25
老朽管更新事業 (豊浦)	H13. 3. 26	27,600,000	1,168,933	17,546,583	10,053,417	1.60	R13. 3. 1
老朽管更新事業 (豊北)	H13. 3. 26	23,300,000	986,816	14,812,877	8,487,123	1.60	R13. 3. 1
配水管整備事業 (角島大橋)	H13. 3. 26	8,300,000	351,527	5,276,690	3,023,310	1.60	R13. 3. 1
簡易水道事業 (菊川)	H13. 3. 26	174,100,000	6,547,472	117,788,395	56,311,605	1.60	R13. 3. 1
簡易水道事業 (豊田)	H13. 5. 25	69,500,000	2,943,507	44,184,332	25,315,668	1.60	R13. 3. 25
水道施設整備事業	H13. 8. 22	262,000,000	11,691,797	215,228,134	46,771,866	(10年毎) 0.004	R9. 3. 25
上水道安全対策事業	H13. 8. 22	531,800,000	23,731,671	436,863,826	94,936,174	(10年毎) 0.004	R9. 3. 25
老朽管更新事業 (豊浦)	H14. 3. 25	22,100,000	932,324	12,724,081	9,375,919	2.20	R14. 3. 1
老朽管更新事業 (豊北)	H14. 3. 25	16,500,000	696,079	9,499,879	7,000,121	2.20	R14. 3. 1
上水道施設整備事業 (粟野地区)	H14. 3. 25	80,000,000	3,374,929	46,060,020	33,939,980	2.20	R14. 3. 1
二見簡易水道事業 (統合簡水)	H14. 3. 25	5,200,000	219,370	2,993,901	2,206,099	2.20	R14. 3. 1
簡易水道事業 (菊川)	H14. 3. 25	91,700,000	3,469,208	56,811,907	34,888,093	2.20	R14. 3. 1

種 類	発 行 年月日	発行総額	償 還 高		未償還残高	利 率 年 (%)	償 還 終 期
			当年度償還高	償還高累計			
簡易水道事業 (豊田)	H14. 5. 27	45,700,000	1,924,320	26,446,276	19,253,724	2.10	R14. 3. 25
簡易水道事業 (菊川)	H15. 2. 20	53,600,000	2,208,902	31,004,398	22,595,602	1.40	R14. 9. 25
水道施設整備事業	H15. 3. 25	255,400,000	10,639,915	189,975,261	65,424,739	(10年毎) 0.20	R11. 3. 1
老朽管更新事業 (豊浦)	H15. 3. 25	21,400,000	873,475	12,065,634	9,334,366	1.20	R15. 3. 1
上水道施設整備事業 (栗野地区)	H15. 3. 25	123,600,000	5,044,932	69,687,500	53,912,500	1.20	R15. 3. 1
老朽管更新事業 (豊北)	H15. 3. 25	17,500,000	714,291	9,866,756	7,633,244	1.20	R15. 3. 1
二見簡易水道事業 (統合簡水)	H15. 3. 25	40,100,000	1,636,746	22,608,971	17,491,029	1.20	R15. 3. 1
簡易水道事業 (豊田)	H15. 5. 26	30,700,000	1,247,637	17,587,612	13,112,388	0.90	R15. 3. 25
簡易水道事業 (菊川)	H15. 9. 25	113,400,000	4,625,668	58,844,040	54,555,960	2.00	R15. 9. 1
水道施設整備事業	H16. 3. 25	170,900,000	7,243,952	119,166,680	51,733,320	(10年毎) 0.50	R12. 3. 1
上水道安全対策事業	H16. 3. 25	276,000,000	11,698,835	192,451,749	83,548,251	(10年毎) 0.50	R12. 3. 1
老朽管更新事業 (豊浦)	H16. 3. 25	27,100,000	1,094,483	13,506,911	13,593,089	2.00	R16. 3. 1
配水管整備事業 (栗野地区)	H16. 3. 25	23,500,000	949,091	11,712,636	11,787,364	2.00	R16. 3. 1
老朽管更新事業 (豊北)	H16. 3. 25	18,100,000	731,002	9,021,221	9,078,779	2.00	R16. 3. 1
簡易水道事業 (菊川)	H16. 6. 30	107,600,000	4,345,384	53,299,482	54,300,518	2.10	R16. 3. 25
水道施設整備事業	H17. 1. 31	60,500,000	2,558,024	40,902,171	19,597,829	(10年毎) 0.50	R12. 9. 25
上水道安全対策事業	H17. 1. 31	246,600,000	10,426,588	166,718,603	79,881,397	(10年毎) 0.50	R12. 9. 25
老朽管更新事業 (豊北)	H17. 3. 25	23,800,000	1,009,048	15,617,788	8,182,212	(10年毎) 0.30	R13. 3. 1
水道施設整備事業	H17. 11. 30	124,800,000	5,304,542	79,063,545	45,736,455	(10年毎) 0.30	R13. 9. 25
上水道安全対策事業	H18. 2. 23	156,800,000	6,664,681	99,336,247	57,463,753	(10年毎) 0.30	R13. 9. 25
老朽管更新事業 (豊北)	H18. 3. 27	24,500,000	1,047,182	15,028,098	9,471,902	(10年毎) 0.10	R14. 3. 1
配水管整備事業 (豊北)	H18. 3. 27	31,600,000	1,350,651	19,383,182	12,216,818	(10年毎) 0.10	R14. 3. 1
水道施設整備事業	H18. 10. 27	100,200,000	4,297,624	59,157,567	41,042,433	(10年毎) 0.10	R14. 9. 25
上水道安全対策事業	H19. 2. 21	182,400,000	7,823,219	107,688,026	74,711,974	(10年毎) 0.10	R14. 9. 25
老朽管更新事業 (豊北)	H19. 3. 26	30,000,000	1,287,689	17,087,642	12,912,358	(10年毎) 0.05	R15. 3. 1
豊浦地区施設整備 事業	H19. 3. 26	100,800,000	4,326,635	57,414,474	43,385,526	(10年毎) 0.05	R15. 3. 1
簡易水道事業 (菊川・豊田)	H19. 3. 26	21,200,000	879,508	8,822,026	12,377,974	(10年毎) 0.07	R19. 3. 1
水道施設整備事業	H19. 9. 25	99,200,000	4,241,330	54,563,478	44,636,522	(10年毎) 0.04	R15. 9. 1
浄水施設整備事業	H19. 9. 25	134,500,000	5,750,593	73,979,717	60,520,283	(10年毎) 0.04	R15. 9. 1
上水道安全対策事業	H20. 3. 25	69,800,000	2,946,854	37,287,190	32,512,810	(10年毎) 0.05	R16. 3. 1

種 類	発 行 年月日	発行総額	償 還 高		未償還残高	利 率 年(%)	償 還 期
			当年度償還高	償還高累計			
		円	円	円	円		
上水道安全対策事業	H20. 3. 25	19,900,000	840,149	10,630,590	9,269,410	(10年毎) 0.05	R16. 3. 1
豊浦地区施設整備事業	H20. 3. 25	75,300,000	3,179,055	40,225,293	35,074,707	(10年毎) 0.05	R16. 3. 1
老朽管更新事業 (豊北)	H20. 3. 25	16,600,000	700,828	8,867,728	7,732,272	(10年毎) 0.05	R16. 3. 1
蓋井島施設整備事業	H20. 9. 25	109,600,000	4,641,090	55,993,355	53,606,645	(10年毎) 0.07	R16. 9. 1
水道施設整備事業	H20. 12. 22	166,700,000	7,030,428	85,495,435	81,204,565	(10年毎) 0.07	R16. 9. 25
上水道安全対策事業	H21. 3. 25	10,500,000	443,873	5,170,069	5,329,931	(10年毎) 0.01	R17. 3. 1
菊川地区施設整備事業	H21. 3. 25	29,900,000	1,263,979	14,722,388	15,177,612	(10年毎) 0.01	R17. 3. 1
水道施設整備事業	H21. 7. 28	74,800,000	3,162,061	36,830,585	37,969,415	(10年毎) 0.01	R17. 3. 25
〃	H22. 8. 26	148,800,000	6,214,041	67,989,187	80,810,813	(10年毎) 0.005	R18. 3. 25
上水道災害対策事業	H22. 8. 26	79,100,000	3,303,297	36,142,100	42,957,900	(10年毎) 0.005	R18. 3. 25
〃	H23. 3. 25	31,000,000	1,298,936	12,705,379	18,294,621	(10年毎) 0.08	R19. 3. 1
水道施設整備事業	H23. 3. 25	1,607,000,000	67,335,188	658,630,424	948,369,576	(10年毎) 0.08	R19. 3. 1
浄水施設整備事業	H23. 3. 25	200,000,000	11,075,780	111,234,107	88,765,893	(10年毎) 0.04	R13. 3. 1
水道施設整備事業	H25. 7. 26	198,000,000	7,624,573	66,217,873	131,782,127	(10年毎) 0.60	R21. 3. 25
〃	H26. 9. 25	264,600,000	10,290,585	75,941,259	188,658,741	(10年毎) 0.50	R22. 9. 1
〃	H28. 3. 25	349,000,000	13,862,285	82,966,210	266,033,790	(10年毎) 0.10	R24. 3. 1
〃	H28. 3. 25	15,600,000	619,633	3,708,520	11,891,480	(10年毎) 0.10	R24. 3. 1
耐震化事業	H29. 9. 25	95,800,000	3,828,744	17,226,331	78,573,669	(10年毎) 0.01	R25. 9. 1
老朽管更新事業	H30. 2. 20	355,500,000	14,135,477	63,531,809	291,968,191	(10年毎) 0.07	R25. 9. 25
水道施設整備事業	H30. 9. 25	231,400,000	9,177,023	32,083,486	199,316,514	(10年毎) 0.09	R26. 9. 1
耐震化事業	H30. 12. 20	87,300,000	3,475,432	12,156,412	75,143,588	(10年毎) 0.05	R26. 9. 25
老朽管更新事業	H30. 12. 20	197,200,000	7,850,575	27,459,849	169,740,151	(10年毎) 0.05	R26. 9. 25
水道施設整備事業	R2. 3. 25	107,100,000	4,284,000	8,568,000	98,532,000	(10年毎) 0.006	R28. 3. 1
耐震化事業	R2. 3. 25	295,100,000	11,804,000	23,608,000	271,492,000	(10年毎) 0.006	R28. 3. 1
水道施設整備事業	R3. 3. 25	756,700,000	30,268,000	30,268,000	726,432,000	(10年毎) 0.09	R29. 3. 1
耐震化事業	R3. 3. 25	513,700,000	20,548,000	20,548,000	493,152,000	(10年毎) 0.09	R29. 3. 1
老朽管更新事業	R3. 11. 26	367,100,000	7,342,000	7,342,000	359,758,000	(10年毎) 0.09	R29. 9. 25
水道施設整備事業	R4. 3. 25	302,600,000	0	0	302,600,000	(10年毎) 0.20	R30. 3. 1
耐震化事業	R4. 3. 25	711,600,000	0	0	711,600,000	(10年毎) 0.20	R30. 3. 1
水道施設整備事業	R4. 9. 26	388,200,000	0	0	388,200,000	(10年毎) 0.30	R30. 9. 1

種 類	発 行 年月日	発行総額 円	償 還 高		未償還残高 円	利 率 年 (%)	償 還 終 期
			当年度償還高 円	償還高累計 円			
耐震化事業	R5. 3. 27	949, 800, 000	0	0	949, 800, 000	(10年毎) 0. 60	R31. 3. 1
老朽管更新事業	R5. 3. 27	360, 300, 000	0	0	360, 300, 000	(10年毎) 0. 60	R31. 3. 1
水道施設整備事業	R5. 3. 27	55, 500, 000	0	0	55, 500, 000	(10年毎) 0. 60	R31. 3. 1
老朽管更新事業	R5. 3. 27	77, 500, 000	0	0	77, 500, 000	(10年毎) 0. 60	R31. 3. 1
耐震化事業	R5. 3. 27	521, 500, 000	0	0	521, 500, 000	0. 60	起債前借
小 計		21, 153, 100, 000	795, 259, 740	10, 509, 699, 623	10, 643, 400, 377		

(2) 地方公共団体金融機構資金

種 類	発 行 年月日	発行総額 円	償 還 高		未償還残高 円	利 率 年(%)	償 還 期
			当年度償還高 円	償還高累計 円			
導水管整備事業	H7. 3. 27	46,900,000	3,243,025	46,900,000	0	4.70	R5. 3. 20
〃	H7. 3. 27	29,100,000	2,021,046	29,100,000	0	4.75	R5. 3. 20
配水管整備事業	H7. 3. 27	110,000,000	7,606,243	110,000,000	0	4.70	R5. 3. 20
〃	H7. 3. 27	68,500,000	4,757,446	68,500,000	0	4.75	R5. 3. 20
老朽管更新事業 (豊浦)	H7. 3. 30	1,100,000	76,397	1,100,000	0	4.75	R5. 3. 20
〃	H7. 3. 30	19,500,000	1,348,379	19,500,000	0	4.70	R5. 3. 20
導水管整備事業	H8. 3. 22	49,200,000	2,874,249	46,233,039	2,966,961	3.20	R6. 3. 20
〃	H8. 3. 22	16,400,000	962,148	15,406,328	993,672	3.25	R6. 3. 20
配水管整備事業	H8. 3. 22	100,800,000	5,888,706	94,721,349	6,078,651	3.20	R6. 3. 20
〃	H8. 3. 22	33,600,000	1,971,231	31,564,184	2,035,816	3.25	R6. 3. 20
老朽管更新事業 (豊浦)	H8. 3. 22	600,000	35,200	563,647	36,353	3.25	R6. 3. 20
〃	H8. 3. 22	19,400,000	1,133,342	18,230,101	1,169,899	3.20	R6. 3. 20
上水道安全対策事業	H9. 3. 26	151,000,000	8,322,136	133,632,259	17,367,741	2.85	R7. 3. 20
〃	H9. 3. 26	35,000,000	1,936,358	30,955,948	4,044,052	2.90	R7. 3. 20
老朽管更新事業 (豊浦)	H9. 3. 28	19,400,000	1,069,202	17,168,648	2,231,352	2.85	R7. 3. 20
〃	H9. 3. 28	600,000	33,195	530,673	69,327	2.90	R7. 3. 20
上水道安全対策事業	H10. 3. 25	246,300,000	12,579,861	206,905,256	39,394,744	2.15	R8. 3. 20
〃	H10. 3. 25	35,000,000	1,793,884	29,376,723	5,623,277	2.20	R8. 3. 20
水道施設整備事業	H10. 3. 25	360,000,000	18,387,129	302,419,375	57,580,625	2.15	R8. 3. 20
〃	H10. 3. 25	120,000,000	6,150,459	100,720,193	19,279,807	2.20	R8. 3. 20
老朽管更新事業 (豊浦)	H10. 3. 25	18,000,000	919,357	15,120,970	2,879,030	2.15	R8. 3. 20
配水管整備事業 (角島大橋)	H10. 3. 25	23,800,000	1,219,841	19,976,170	3,823,830	2.20	R8. 3. 20
老朽管更新事業 (豊北)	H10. 3. 25	12,800,000	653,765	10,752,689	2,047,311	2.15	R8. 3. 20
上水道安全対策事業	H11. 3. 24	276,800,000	13,797,010	218,637,236	58,162,764	2.10	R9. 3. 20
水道施設整備事業	H11. 3. 24	95,600,000	4,765,152	75,511,993	20,088,007	2.10	R9. 3. 20
清末小野地区無水源地域 簡易水道施設整備事業	H11. 3. 24	14,800,000	737,701	11,690,141	3,109,859	2.10	R9. 3. 20
老朽管更新事業 (豊浦)	H11. 3. 24	24,000,000	1,196,272	18,956,986	5,043,014	2.10	R9. 3. 20
老朽管更新事業 (豊北)	H11. 3. 24	7,200,000	358,882	5,687,096	1,512,904	2.10	R9. 3. 20
配水管整備事業 (角島大橋)	H11. 3. 24	15,600,000	777,577	12,322,040	3,277,960	2.10	R9. 3. 20

種 類	発 行 年月日	発行総額	償 還 高		未償還残高	利 率 年 (%)	償 還 終 期
			当年度償還高	償還高累計			
上水道安全対策事業	H12. 3. 22	477,200,000	23,176,709	354,138,561	123,061,439	2.00	R10. 3. 20
水道施設整備事業	H12. 3. 22	95,600,000	4,643,112	70,946,451	24,653,549	2.00	R10. 3. 20
清末小野地区無水源地域 簡易水道施設整備事業	H12. 3. 22	22,800,000	1,107,353	16,920,282	5,879,718	2.00	R10. 3. 20
老朽管更新事業 (豊北)	H12. 3. 22	18,400,000	893,654	13,654,966	4,745,034	2.00	R10. 3. 20
老朽管更新事業 (豊浦)	H12. 3. 30	20,000,000	971,363	14,842,356	5,157,644	2.00	R10. 3. 20
配水管整備事業 (角島大橋)	H13. 3. 22	8,500,000	399,683	5,954,462	2,545,538	1.70	R11. 3. 20
老朽管更新事業 (豊北)	H13. 3. 22	17,000,000	797,676	11,928,617	5,071,383	1.65	R11. 3. 20
上水道安全対策事業	H13. 3. 29	430,200,000	21,557,276	386,008,044	44,191,956	1.65	R7. 3. 20
老朽管更新事業 (豊浦)	H13. 3. 29	22,400,000	1,051,056	15,717,708	6,682,292	1.65	R11. 3. 20
水道施設整備事業	H13. 3. 29	212,000,000	10,623,297	190,222,466	21,777,534	1.65	R7. 3. 20
〃	H14. 3. 22	207,600,000	9,922,052	177,833,250	29,766,750	(10年毎) 0.001	R8. 3. 20
老朽管更新事業 (豊北)	H14. 3. 22	10,800,000	507,155	6,921,499	3,878,501	2.20	R12. 3. 20
上水道施設整備事業 (栗野地区)	H14. 3. 22	67,700,000	3,179,111	43,387,549	24,312,451	2.20	R12. 3. 20
二見簡易水道事業 (統合簡水)	H14. 3. 22	1,800,000	84,526	1,153,584	646,416	2.20	R12. 3. 20
老朽管更新事業 (豊浦)	H14. 3. 28	17,900,000	840,562	11,471,744	6,428,256	2.20	R12. 3. 20
簡易水道事業 (豊田)	H14. 5. 20	16,400,000	765,438	10,593,390	5,806,610	2.00	R12. 3. 20
簡易水道事業 (菊川)	H14. 5. 30	19,300,000	900,789	12,466,612	6,833,388	2.00	R12. 3. 20
上水道安全対策事業	H15. 3. 25	56,000,000	2,544,956	45,769,151	10,230,849	(10年毎) 0.001	R9. 3. 20
水道施設整備事業	H15. 3. 25	69,000,000	3,146,249	56,336,102	12,663,898	(10年毎) 0.001	R9. 3. 20
上水道施設整備事業 (栗野地区)	H15. 3. 25	116,400,000	5,248,398	71,770,934	44,629,066	1.35	R13. 3. 20
老朽管更新事業 (豊北)	H15. 3. 25	2,500,000	112,723	1,541,471	958,529	1.35	R13. 3. 20
〃	H15. 3. 25	14,000,000	630,492	8,650,845	5,349,155	1.30	R13. 3. 20
二見簡易水道事業 (統合簡水)	H15. 3. 25	13,500,000	608,706	8,323,948	5,176,052	1.35	R13. 3. 20
〃	H15. 3. 25	6,400,000	288,225	3,954,672	2,445,328	1.30	R13. 3. 20
老朽管更新事業 (豊浦)	H15. 3. 28	16,400,000	736,779	10,177,398	6,222,602	1.20	R13. 3. 20
〃	H15. 3. 28	3,200,000	143,762	1,985,833	1,214,167	1.20	R13. 3. 20
簡易水道事業 (菊川)	H15. 5. 29	38,300,000	1,707,656	24,072,397	14,227,603	0.90	R13. 3. 20
〃	H15. 5. 29	18,200,000	811,471	11,439,103	6,760,897	0.90	R13. 3. 20
簡易水道事業 (豊田)	H15. 5. 29	4,900,000	218,473	3,079,759	1,820,241	0.90	R13. 3. 20

種 類	発 行 年月日	発行総額	償 還 高		未償還残高	利 率 年(%)	償 還 期
			当年度償還高	償還高累計			
簡易水道事業 (豊田)	H15. 5. 29	円 10,400,000	円 463,697	円 6,536,630	円 3,863,370	0.90	R13. 3. 20
上水道安全対策事業	H16. 3. 23	204,000,000	9,468,790	155,723,276	48,276,724	(10年毎) 0.65	R10. 3. 20
水道施設整備事業	H16. 3. 23	92,000,000	4,270,238	70,228,143	21,771,857	(10年毎) 0.65	R10. 3. 20
配水管整備事業 (栗野地区)	H16. 3. 23	23,500,000	1,052,819	13,072,570	10,427,430	1.90	R14. 3. 20
老朽管更新事業 (豊北)	H16. 3. 23	3,300,000	147,843	1,835,721	1,464,279	1.90	R14. 3. 20
〃	H16. 3. 23	14,600,000	654,092	8,121,682	6,478,318	1.90	R14. 3. 20
老朽管更新事業 (豊浦)	H16. 3. 30	25,900,000	1,160,342	14,407,641	11,492,359	1.90	R14. 3. 20
簡易水道事業 (菊川)	H16. 5. 28	41,000,000	1,800,529	22,984,871	18,015,129	2.10	R14. 3. 20
〃	H16. 5. 28	20,600,000	898,020	11,614,899	8,985,101	2.10	R14. 3. 20
上水道安全対策事業	H17. 1. 28	246,400,000	11,328,719	172,347,824	74,052,176	(10年毎) 0.15	R11. 9. 20
水道施設整備事業	H17. 1. 28	60,500,000	2,787,270	42,246,297	18,253,703	(10年毎) 0.20	R11. 9. 20
老朽管更新事業 (豊北)	H17. 3. 23	23,400,000	1,081,183	16,878,742	6,521,258	(10年毎) 0.15	R11. 3. 20
水道施設整備事業	H17. 3. 23	81,000,000	3,751,081	58,335,365	22,664,635	(10年毎) 0.20	R11. 3. 20
上水道安全対策事業	H17. 3. 23	40,000,000	1,848,177	28,852,552	11,147,448	(10年毎) 0.15	R11. 3. 20
簡易水道事業 (菊川・豊田)	H17. 5. 27	36,000,000	1,608,264	19,694,417	16,305,583	(10年毎) 0.25	R15. 3. 20
〃	H17. 5. 27	12,700,000	567,360	6,947,754	5,752,246	(10年毎) 0.25	R15. 3. 20
水道施設整備事業	H17. 11. 30	46,200,000	2,141,433	32,043,583	14,156,417	(10年毎) 0.45	R11. 9. 20
上水道安全対策事業	H18. 2. 21	120,200,000	5,571,625	83,436,651	36,763,349	(10年毎) 0.40	R11. 9. 20
水道施設整備事業	H18. 3. 23	83,800,000	3,897,619	56,352,412	27,447,588	(10年毎) 0.15	R12. 3. 20
老朽管更新事業 (豊北)	H18. 3. 23	20,500,000	953,475	13,785,496	6,714,504	(10年毎) 0.15	R12. 3. 20
配水管整備事業 (豊北)	H18. 3. 23	26,400,000	1,227,890	17,753,029	8,646,971	(10年毎) 0.15	R12. 3. 20
上水道安全対策事業	H19. 2. 21	152,600,000	7,142,242	98,919,217	53,680,783	(10年毎) 0.05	R12. 9. 20
水道施設整備事業	H19. 3. 29	79,800,000	3,654,946	47,714,797	32,085,203	2.05	R13. 3. 20
老朽管更新事業 (豊北)	H19. 3. 29	25,000,000	1,145,033	14,948,245	10,051,755	2.05	R13. 3. 20
豊浦地区施設整備 事業	H19. 3. 29	81,200,000	3,719,069	48,551,897	32,648,103	2.05	R13. 3. 20
簡易水道事業 (菊川・豊田)	H19. 3. 29	16,200,000	683,208	6,784,683	9,415,317	2.10	R17. 3. 20
浄水施設整備事業	H19. 9. 28	108,500,000	4,915,089	62,525,828	45,974,172	2.00	R13. 9. 20
上水道安全対策事業	H20. 3. 25	56,200,000	2,519,254	31,185,141	25,014,859	1.95	R14. 3. 20
〃	H20. 3. 28	16,100,000	721,294	8,956,100	7,143,900	1.90	R14. 3. 20

種 類	発 行 年月日	発行総額 円	償 還 高		未償還残高 円	利 率 年 (%)	償 還 終 期
			当年度償還高 円	償還高累計 円			
水道施設整備事業	H20. 3. 28	134,300,000	6,016,753	74,708,342	59,591,658	1.90	R14. 3. 20
豊浦地区施設整備事業	H20. 3. 28	60,700,000	2,719,411	33,766,168	26,933,832	1.90	R14. 3. 20
老朽管更新事業 (豊北)	H20. 3. 28	13,400,000	600,332	7,454,145	5,945,855	1.90	R14. 3. 20
蓋井島施設整備事業	H20. 3. 28	88,300,000	3,955,914	49,119,483	39,180,517	1.90	R14. 3. 20
上水道安全対策事業	H21. 3. 25	8,500,000	373,515	4,395,535	4,104,465	1.70	R15. 3. 20
水道施設整備事業	H21. 3. 25	60,200,000	2,645,367	31,130,729	29,069,271	1.70	R15. 3. 20
菊川地区施設整備事業	H21. 3. 25	24,100,000	1,059,026	12,462,633	11,637,367	1.70	R15. 3. 20
水道施設整備事業	H22. 3. 25	101,200,000	4,365,574	47,312,732	53,887,268	1.90	R16. 3. 20
上水道災害対策事業	H22. 3. 25	53,900,000	2,325,143	25,199,171	28,700,829	1.90	R16. 3. 20
水道施設整備事業	H24. 3. 27	247,400,000	9,372,007	87,325,821	160,074,179	1.60	R20. 3. 20
〃	H24. 10. 30	178,100,000	6,721,865	59,977,866	118,122,134	1.50	R20. 9. 20
〃	H25. 3. 26	198,000,000	7,487,221	64,017,096	133,982,904	1.30	R21. 3. 20
〃	H26. 3. 27	264,600,000	9,932,416	76,229,352	188,370,648	1.20	R22. 3. 20
〃	H28. 3. 30	349,000,000	13,569,287	80,608,305	268,391,695	0.40	R24. 3. 20
老朽管更新事業	H30. 3. 26	149,500,000	5,980,000	23,920,000	125,580,000	0.50	R26. 3. 20
〃	H30. 12. 27	145,100,000	5,804,000	20,314,000	124,786,000	0.50	R26. 9. 20
小 計		7,819,700,000	368,342,327	5,154,173,039	2,665,526,961		

合 計		28,972,800,000	1,163,602,067	15,663,872,662	13,308,927,338		
-----	--	----------------	---------------	----------------	----------------	--	--

令和 4 年度下関市工業用水道事業会計決算の認定について

令和 4 年度下関市工業用水道事業会計決算について、地方公営企業法（昭和 2 7 年法律第 2 9 2 号）第 3 0 条第 4 項の規定により、監査委員の意見を付けて、本市議会の認定に付する。

令和 5 年 8 月 3 0 日

下関市長 前 田 晋 太 郎

提案理由

決算の認定を求めるため。

令和4年度

下関市公共下水道事業会計決算書

目 次

令和4年度 下関市公共下水道事業決算報告書	1
1 収益的収入及び支出	1
2 資本的収入及び支出	3
令和4年度 下関市公共下水道事業損益計算書	5
令和4年度 下関市公共下水道事業剰余金計算書	7
令和4年度 下関市公共下水道事業剰余金処分計算書(案)	7
令和4年度 下関市公共下水道事業貸借対照表	9
重要な会計方針等に係る事項に関する注記	12
令和4年度 下関市公共下水道事業報告書	14
1 概況	14
(1) 総括事項	14
(2) 経営指標に関する事項	16
(3) 議会議決事項	17
(4) 行政官庁認可事項	17
(5) 職員に関する事項	17
(6) 料金その他供給条件の設定・変更に関する事項	18
2 工事	19
(1) 建設改良工事の概況	19
3 業務	25
(1) 業務量	25
(2) 事業収入に関する事項	25
(3) 事業費用に関する事項	25
4 会計	26
(1) 重要契約の要旨	26
(2) 企業債及び一時借入金の概要	26
(3) その他会計経理に関する重要事項	26
5 その他	26
(1) 不課税収入の使途について	26
附属明細書	28
1 令和4年度 下関市公共下水道事業キャッシュ・フロー計算書	28
2 収益費用明細書	29
3 固定資産明細書	35
4 企業債明細書	37

1 収益的収入及び支出

収 入

区 分	予 算		
	当初予算額	補正予算額	地方公営企業法第24条第3項の規定による支出額に係る財源充当額
第1款 公共下水道事業収益	円 7,762,401,000	円	円
第1項 営業収益	3,995,509,000		
第2項 営業外収益	3,766,871,000		
第3項 特別利益	21,000		

支 出

区 分	予 算					
	当初予算額	補正予算額	予備費支出額	流用増減額	地方公営企業法第24条第3項の規定による支出額	小 計
第1款 公共下水道事業費用	円 7,159,336,000	円 85,695,000	円	円	円	円 7,245,031,000
第1項 営業費用	6,688,591,000	85,695,000				6,774,286,000
第2項 営業外費用	470,533,000					470,533,000
第3項 特別損失	212,000					212,000

公共下水道事業決算報告書

額		決 算 額	予算額に比べ 決算額の増減	備 考
合 計				
	円	円	円	円
	7,762,401,000	7,628,143,898	△134,257,102	
	3,995,509,000	3,910,352,916	△85,156,084	(うち、仮受消費税及び地方消費税 340,158,708)
	3,766,871,000	3,717,210,279	△49,660,721	(" 381,130)
	21,000	580,703	559,703	(" 35,420)

額		決 算 額	地方公営企業法第 26条第2項の規定 による繰越額	不 用 額	備 考
地方公営企業法第 26条第2項の規定 による繰越額	合 計				
	円	円	円	円	円
	7,245,031,000	6,990,448,529		254,582,471	
	6,774,286,000	6,588,166,814		186,119,186	(うち、仮払消費税及び地方消費税 175,286,442)
	470,533,000	402,112,900		68,420,100	
	212,000	168,815		43,185	(うち、仮払消費税及び地方消費税 11,737)

2 資本的収入及び支出

収 入

区 分	予 算			
	当初予算額	補正予算額	小 計	地方公営企業法第26条の規定による繰越額に係る財源充当額
第1款 資本的収入	円 3,513,487,000	円	円 3,513,487,000	円 868,055,400
第1項 企業債	2,386,000,000		2,386,000,000	517,000,000
第2項 出資金	147,899,000		147,899,000	
第3項 補助金	929,979,000		929,979,000	351,055,400
第4項 工事負担金	49,488,000		49,488,000	
第5項 貸付金償還金	120,000		120,000	
第6項 その他資本的収入	1,000		1,000	

支 出

区 分	予 算					
	当初予算額	補正予算額	流 用 増減額	小 計	地方公営企業法 第26条の規定に よる繰越額	継 続 費 通次繰越額
第1款 資本的支出	円 7,105,731,000	円	円	円 7,105,731,000	円 1,350,193,556	円 275,000,000
第1項 建設改良費	3,253,801,000			3,253,801,000	1,350,193,556	275,000,000
第2項 企業債償還金	3,851,820,000			3,851,820,000		
第3項 その他資本的支出	110,000			110,000		

資本的収入額（翌年度への繰越工事資金 598,559,100円除く。）が資本的支出額に不足する額 4,111,212,751円は、当年度分 2,469,477,334円、減債積立金 669,956,976円、建設改良積立金 8,865,958円及び繰越利益剰余金処分額 388,485,612円で補て

額		決 算 額	予算額に比べ 決算額の増減	備 考
継続費通次繰越額に係る財源充当額	合 計			
円	円	円	円	円
165,000,000	4,546,542,400	3,070,091,486	△1,476,450,914	(翌年度繰越額 883,000,000)
82,500,000	2,985,500,000	1,955,800,000	△1,029,700,000	(うち、翌年度繰越額に係る財源充当額 383,100,600)
	147,899,000	147,683,768	△215,232	(翌年度繰越額 464,180,457)
82,500,000	1,363,534,400	930,371,943	△433,162,457	(うち、翌年度繰越額に係る財源充当額 215,458,500)
	49,488,000	36,213,775	△13,274,225	
	120,000	22,000	△98,000	
	1,000	0	△1,000	

額	合 計	決 算 額	翌年度繰越額		不 用 額	備 考
			地方公営企業法 第26条の規定に よる繰越額	継 続 費 通次繰越額		
円	円	円	円	円	円	円
8,730,924,556	6,582,745,137	1,990,354,644		1,990,354,644	157,824,775	
4,878,994,556	2,731,178,533	1,990,354,644		1,990,354,644	157,461,379	(うち、仮払消費税及び地方消費税 229,238,385)
3,851,820,000	3,851,566,604				253,396	
110,000	0				110,000	

消費税及び地方消費税資本的収支調整額 145,415,871円、繰越工事資金 429,011,000円、当年度分損益勘定留保資金
んした。

令和4年度 下関市公共下水道事業損益計算書
(令和4年4月1日から令和5年3月31日まで)

	円	円	円
1 営業収益			
(1) 下水道使用料	3,401,587,251		
(2) 雨水処理負担金	166,912,157		
(3) その他の営業収益	1,694,800	3,570,194,208	
2 営業費用			
(1) 管渠費	226,204,745		
(2) 処理場費	1,342,744,441		
(3) ポンプ場費	145,794,848		
(4) 雨水渠費	48,152,231		
(5) 水洗化促進費	41,915,186		
(6) 業務費	162,112,200		
(7) 総係費	246,908,022		
(8) 減価償却費	4,193,101,279		
(9) 資産減耗費	5,947,420	6,412,880,372	
営業損失			2,842,686,164
3 営業外収益			
(1) 国庫補助金	14,443,000		
(2) 他会計補助金	1,966,066,994		
(3) 長期前受金戻入	1,731,187,368		
(4) 雑収益	5,275,520	3,716,972,882	
4 営業外費用			
(1) 支払利息及び 企業債取扱諸費	371,139,080		
(2) 雑支出	12,342,141	383,481,221	3,333,491,661
経常利益			490,805,497

5 特別利益			
(1) 過年度損益修正益	545,283	545,283	
6 特別損失			
(1) 過年度損益修正損	157,078	157,078	388,205
当年度純利益			491,193,702
前年度繰越利益剰余金			174,145,631
その他未処分利益剰余金変動額			678,822,934
当年度未処分利益剰余金			1,344,162,267

令和4年度 下関市公共下水道事業剰余金計算書
(令和4年4月1日から令和5年3月31日まで)

	資本金	剰余金		
		資本剰余金		
		国庫補助金	受贈財産 評価額	その他 資本剰余金
前年度末残高	円 20,128,733,536	円 599,319,737	円 285,082,958	円 392,936,535
前年度処分額	909,011,302			
議会の議決による処分額	909,011,302			
減債積立金の積立て				
建設改良積立金の積立て				
資本金へ組入れ	909,011,302			
処分後残高	21,037,744,838	599,319,737	285,082,958	392,936,535
当年度変動額	147,683,768	19,082,488		
一般会計出資金の繰入れ	147,683,768			
非償却資産の受入れ		19,082,488		
減債積立金の取崩し				
建設改良積立金の取崩し				
当年度純利益				
当年度末残高	21,185,428,606	618,402,225	285,082,958	392,936,535

令和4年度 下関市公共下水道事業剰余金処分計算書(案)

	資本金	資本剰余金	未処分利益剰余金
当年度末残高	円 21,185,428,606	円 1,296,421,718	円 1,344,162,267
議会の議決による処分額	678,822,934		△1,167,308,546
減債積立金の積立て			△488,485,612
建設改良積立金の積立て			
資本金へ組入れ	678,822,934		△678,822,934
処分後残高	21,864,251,540	1,296,421,718	(繰越利益剰余金) 176,853,721

余 金					資本合計
利 益 剩 余 金					
資本剰余金 合計	減債積立金	建設改良 積立金	未処分 利益剰余金	利益剰余金 合計	
円 1,277,339,230	円 169,261,163	円 133,393,920	円 1,737,133,110	円 2,039,788,193	円 23,445,860,959
	653,976,177		△1,562,987,479	△909,011,302	
	653,976,177		△1,562,987,479	△909,011,302	
	653,976,177		△653,976,177		
			△909,011,302	△909,011,302	
1,277,339,230	823,237,340	133,393,920	(繰越利益剰余金) 174,145,631	1,130,776,891	23,445,860,959
19,082,488	△669,956,976	△8,865,958	1,170,016,636	491,193,702	657,959,958
					147,683,768
19,082,488					19,082,488
	△669,956,976		669,956,976		
		△8,865,958	8,865,958		
			491,193,702	491,193,702	491,193,702
1,296,421,718	153,280,364	124,527,962	(当年度未処分 利益剰余金) 1,344,162,267	1,621,970,593	24,103,820,917

令和4年度 下関市公共下水道事業貸借対照表
(令和5年3月31日)

資 産 の 部

	円	円	円	円
1 固定資産				
(1) 有形固定資産				
イ 土 地		1,683,558,350		
ロ 建 物	8,609,920,049			
減価償却累計額	<u>△2,857,293,922</u>	5,752,626,127		
ハ 構 築 物	128,482,406,257			
減価償却累計額	<u>△38,125,688,552</u>	90,356,717,705		
ニ 機 械 及 び 装 置	32,174,284,121			
減価償却累計額	<u>△20,436,136,281</u>	11,738,147,840		
ホ 車 両 運 搬 具	10,639,912			
減価償却累計額	<u>△2,184,616</u>	8,455,296		
ヘ 工 具 ・ 器 具 及 び 備 品	56,126,920			
減価償却累計額	<u>△40,652,138</u>	15,474,782		
ト 建 設 仮 勘 定		556,421,639		
有形固定資産合計			110,111,401,739	
(2) 無形固定資産				
イ 電 話 加 入 権		10,008,000		
無形固定資産合計			10,008,000	
(3) 投資その他の資産				
イ 水 洗 便 所 設 備 資 金 貸 付 金		2,483,900		
投資その他の資産合計			2,483,900	
固定資産合計				110,123,893,639
2 流動資産				
(1) 現 金 及 び 預 金			621,799,307	
(2) 未 収 金	867,963,031			
貸倒引当金	<u>△2,768,300</u>	865,194,731		
(3) 貯 蔵 品			7,089,200	
(4) 前 払 金			672,460,000	
流動資産合計				2,166,543,238
資 産 合 計				<u>112,290,436,877</u>

負債の部

3 固定負債

(1) 企業債

イ 建設改良費等の財源に

42,301,315,201

充てるための企業債

企業債合計

42,301,315,201

(2) 引当金

イ 退職給付引当金

341,181,173

引当金合計

341,181,173

固定負債合計

42,642,496,374

4 流動負債

(1) 企業債

イ 建設改良費等の財源に

3,641,679,268

充てるための企業債

企業債合計

3,641,679,268

(2) 未払金

623,930,876

(3) 預り金

4,404,550

(4) 引当金

イ 賞与引当金

43,805,492

引当金合計

43,805,492

流動負債合計

4,313,820,186

5 繰延収益

長期前受金

68,047,283,846

長期前受金収益化累計額

△26,816,984,446

繰延収益合計

41,230,299,400

負債合計

88,186,615,960

資 本 の 部

6 資 本 金			21,185,428,606
7 剰 余 金			
(1) 資 本 剰 余 金			
イ 国 庫 補 助 金	618,402,225		
ロ 受 贈 財 産 評 価 額	285,082,958		
ハ その他資本剰余金	392,936,535		
資本剰余金合計		1,296,421,718	
(2) 利 益 剰 余 金			
イ 減 債 積 立 金	153,280,364		
ロ 建 設 改 良 積 立 金	124,527,962		
ハ 当年度未処分利益剰余金	1,344,162,267		
利益剰余金合計		1,621,970,593	
剰 余 金 合 計			2,918,392,311
資 本 合 計			24,103,820,917
負 債 資 本 合 計			112,290,436,877

○引当金の取崩し

(1) 退職給付引当金

退職手当を支給するため、退職給付引当金18,312,483円を取り崩した。

(2) 賞与引当金

期末勤勉手当を支給するため、賞与引当金45,006,550円を取り崩した。

45,006,550円のうち、33,305,526円は損益勘定職員分賞与引当金、11,701,024円は資本勘定職員分賞与引当金の取崩額である。

(3) 貸倒引当金

下水道使用料に係る未収債権を不納欠損処分するため、貸倒引当金 1,875,705円を取り崩した。

重要な会計方針等に係る事項に関する注記

I 重要な会計方針

1 平成26年度から改定後の地方公営企業会計基準を適用して、財務諸表等を作成している。

2 たな卸資産の評価基準及び評価方法

たな卸資産 先入先出法による原価法

3 固定資産の減価償却の方法

(1) 有形固定資産

・減価償却の方法 定額法による。

・耐用年数 地方公営企業法施行規則別表第二号による。

(2) 無形固定資産

・減価償却の方法 定額法による。

・耐用年数 地方公営企業法施行規則別表第三号による。

4 引当金の計上方法

(1) 退職給付引当金

職員の退職手当の支給に備えるため、「企業会計及び官庁会計に在籍した職員に係る退職手当の負担に関する要綱」に基づき、当年度末における退職手当の要支給額に相当する金額のうち、一般会計等が負担すると見込まれる金額を除く額を計上している。

(2) 賞与引当金

職員の期末手当及び勤勉手当の支給並びにこれらに係る法定福利費の支出に備えるため、当年度末における支給見込額に基づき、当年度の負担に属する額を計上している。

(3) 貸倒引当金

債権の不納欠損による損失に備えるため、一般債権については、貸倒実績率により、破産更生債権等については、個別に回収可能性を検討し、回収不能見込額を計上している。

5 消費税及び地方消費税の会計処理

消費税及び地方消費税の会計処理は、決算報告書については税込方式、財務諸表については税抜方式によっている。

II 貸借対照表等関連

1 企業債の償還に係る他会計の負担

貸借対照表に計上されている企業債（当該事業年度の末日の翌日から起算して1年以内に償還予定のものも含む。）のうち、他会計が負担すると見込まれる額は25,254,813千円である。

III リース取引の方法

1 リース会計に係る特例措置

所有権移転外ファイナンス・リース取引については、通常の賃貸借取引に係る方法に準じた会計処理によっている。

2 リース取引に係る未経過リース料相当額

1年内	265千円
1年超	0千円
計	265千円

IV その他の注記

1 固定資産の更正について

令和3年度の固定資産取得処理において、機械及び装置として取得すべきものを建設仮勘定として取得していたため、当年度において、機械及び装置を2,117,198円増加させるとともに、建設仮勘定を同額減少させる更正処理を行った。

2 資本剰余金及び長期前受金の更正について

令和3年度に取得した土地の財源である国庫補助金について、非償却資産の財源となる資本剰余金に配分すべきものを償却資産の財源である長期前受金に配分していたため、当年度において、資本剰余金を12,050,000円増加させるとともに、長期前受金を同額減少させる更正処理を行った。

1 概況

(1) 総括事項

公共下水道事業は、人と自然にやさしく安全で安心して暮らせるまちづくりの実現のための施策として、公共用水域の水質を保全するという使命を基本にしていまいりました。

公共下水道事業は、市民の生活基盤に密着した最重要事業であることを踏まえ、全体処理区域を5処理区2地区に分けて整備を進めております。

ア 令和4年度の主要事業

(ア) 未普及対策事業

本事業では、山陰処理区、山陽処理区及び川棚小串処理区において、管渠の新設及び整備区域の拡大に伴う汚水流入量に対処するため、山陰終末処理場の増設を行いました。

(イ) 改築・耐震化事業

本事業では、下関市下水道ストックマネジメント計画に基づき、筋ヶ浜処理区にて管渠改築実施設計、彦島処理区にて終末処理場の設備改築実施設計及び中継ポンプ場の設備更新、山陰、山陽処理区にて調査業務等を行いました。

(ウ) 浸水対策事業

本事業では、近年増加傾向にある集中豪雨による浸水被害の軽減を図るため、東部、綾羅木第1、豊浦第1、小月第1排水区等において、浸水対策工事を行いました。

イ 普及状況

令和4年度末における処理区域面積は4,695.0ha、処理区域内人口は198,712人で前年度に比べ、それぞれ13.3ha増加、695人減少し、普及率は79.8%になりました。また、水洗化戸数は前年度より470戸減少し、89,412戸が下水道を利用しています。

ウ 処理水量等の状況

年間総処理水量は前年度に比べ1,009,079 m^3 減の21,951,949 m^3 、有収水量は前年度に比べ302,145 m^3 減の19,933,796 m^3 、有収率は90.8%となっております。

エ 建設改良工事

(ア) 管渠布設費

本事業は、山陰処理区、山陽処理区及び川棚小串処理区において約7kmの管渠布設工事、筋ヶ浜処理区において改築工事を施工し、事業費1,542,282,365円を執行しました。

(イ) 処理場築造費

本事業は、山陰終末処理場の水処理電気設備工事、水処理機械設備工事等を施工し、事業費928,170,526円を執行しました。

(ウ) ポンプ場築造費

本事業は、彦島処理区内の中継ポンプ場の電気設備工事を施工し、事業費53,950,600円を執行しました。

(エ) 雨水渠布設費

本事業は、東部、綾羅木第1、豊浦第1、小月第1、東新田、川棚川左岸第2、小串第4の排水区において雨水渠布設工事を施工し、事業費197,534,380円を執行しました。

オ 財政状況

令和4年度の事業成績は、事業収益7,287,712,373円、事業費用6,796,518,671円で、491,193,702円の純利益となりました。

また、資本的収支については、収入3,070,091,486円、支出6,582,745,137円で、翌年度への繰越工事資金598,559,100円を除き、4,111,212,751円の不足額が生じましたが、これは、当年度分消費税及び地方消費税資本的収支調整額145,415,871円、前年度からの繰越工事資金429,011,000円、当年度分損益勘定留保資金2,469,477,334円、減債積立金669,956,976円、建設改良積立金8,865,958円及び繰越利益剰余金処分額388,485,612円で補てんしました。

(2) 経営指標に関する事項

ア 経常収支比率

経営の健全性を示す経常収支比率は前年度比2.51ポイント減の107.22%となりましたが、健全経営の水準とされる100%を上回っています。前年度比2.51ポイント減の主な要因は、動力費の増によるものです。

イ 経費回収率

使用料水準の妥当性を示す経費回収率は前年度比0.57ポイント減の98.27%となり、事業に必要な費用を下水道使用料で賄っている状況とされる100%を下回っています。前年度に比べて悪化していますが、引き続き、汚水処理費の削減に取り組むとともに適正な使用料についての検討を進めてまいります。

ウ 有形固定資産減価償却率

償却対象資産の減価償却の状況を示す有形固定資産減価償却率は、前年度比1.97ポイント増の36.30%となり、償却対象資産の老朽化が進んでいます。

エ 管渠老朽化率

法定耐用年数を経過した管渠延長の割合を示す管渠老朽化率は、前年度比1.99ポイント増の5.09%と施設の老朽化が進んでいます。

オ 経営指標の推移

	平成30年度	令和元年度	令和2年度	令和3年度	令和4年度
経常収支比率	108.23%	109.81%	110.41%	109.73%	107.22%
経費回収率	97.98%	97.45%	98.56%	98.84%	98.27%
有形固定資産減価償却率	29.21%	30.72%	32.47%	34.33%	36.30%
管渠老朽化率	0.00%	1.74%	2.49%	3.10%	5.09%

(3) 議会議決事項

議案番号	件名	提出年月日	議決年月日
13 (報告番号)	令和3年度下関市公共下水道事業会計継続費繰越計算書	R4.6.7	R4.6.7 (報告)
14 (報告番号)	令和3年度下関市公共下水道事業会計予算繰越計算書	R4.6.7	R4.6.7 (報告)
29 (報告番号)	令和3年度下関市公共下水道事業会計継続費精算報告書	R4.8.29	R4.8.29 (報告)
95	令和3年度下関市公共下水道事業会計決算の認定について	R4.8.29	R4.9.22 (認定)
121	令和3年度下関市公共下水道事業会計未処分利益剰余金の処分について	R4.8.29	R4.9.22 (可決)
12	令和4年度下関市公共下水道事業会計補正予算(第1回)	R5.3.2	R5.3.27 (可決)
31	令和5年度下関市公共下水道事業会計予算	R5.3.2	R5.3.27 (可決)

(4) 行政官庁認可事項

申請年月日	申請先	件名	認可年月日	備考
R4.4.18	国土交通大臣	社会資本整備総合交付金交付決定	R4.6.28	国官会 第8941号
R4.4.18	国土交通大臣	社会資本整備総合交付金交付決定	R4.6.28	国官会 第9638号
R4.4.18	国土交通大臣	社会資本整備総合交付金交付決定	R4.7.1	国官会 第9990号
R4.7.22	山口県知事	令和4年度下水道事業起債同意	R4.9.28	指令令4市町 第25号の35
R4.12.21	国土交通大臣	社会資本整備総合交付金交付決定	R5.1.26	国官会 第18476号
R5.1.24	国土交通大臣	社会資本整備総合交付金交付決定変更	R5.2.16	国官会 第21067号

(5) 職員に関する事項

区分	局長	理事・技監	副局長	参事	課所長 (主幹含む)	課所長補佐 (主査含む)	係長 (主任含む)	主任 主事	主任 技師	主事	技師	下水道 管理技士	合計	再任用	総合計
男			(1) 1	(1) 1	(4) 4	(13) 12	(24) 27		(5) 3	(2) 2	(8) 7	(1) 1	(59) 58	(1) 1	(60) 59
女							(5) 4	1	(1) 2	(3) 2	(1)		(10) 9		(10) 10
計			(1) 1	(1) 1	(4) 4	(13) 12	(29) 31	1	(6) 5	(5) 4	(9) 7	(1) 1	(69) 67	(1) 2	(70) 69

※ () 内は前年度末職員数

(6) 料金その他供給条件の設定・変更に関する事項

下水道使用料に関する事項 令和元年10月1日 下関市下水道条例施行

(税込)

		排除汚水量	金額
一般汚水	基本使用料	10m ³ まで	1,506円
	超過使用料	10m ³ を超え20m ³ まで	1m ³ につき 183円
		20m ³ を超え50m ³ まで	1m ³ につき 190円
		50m ³ を超え200m ³ まで	1m ³ につき 196円
		200m ³ を超え1,000m ³ まで	1m ³ につき 202円
		1,000m ³ を超えるもの	1m ³ につき 209円
鉱泉浴場汚水			1m ³ につき 76円
公衆浴場汚水			1m ³ につき 17円

2 工事

(1) 建設改良工事の概況（1件 1,000万円以上、税込）

ア 管渠布設工事

工 事 名	契約者	工 事 内 容	金 額	工 期
吉見処理分区下水道管渠布設 工事（第4工区） 【R3年度からの繰越工事】	㈱ジャパン特殊	HP250 31.5 m	66,179,300 円	R3. 8. 25
		VP200 124.4 m		R4. 8. 10
		VU200 97.5 m		
王喜汚水3号幹線布設工事 （第1工区） 【R3年度からの繰越工事】	コプロス・ 青木建設JV	HP500 498.0 m	225,274,500	R3. 9. 24 R4. 10. 13
綾羅木処理分区下水道管渠布設 工事（1） 【R3年度からの繰越工事】	㈱ワークス・ エムラ	VU200 138.0 m	22,259,600	R3. 10. 5
		VU150 79.0 m		R4. 6. 7
		PRP150 7.7 m		
王喜処理分区下水道管渠布設 工事（第2工区） 【R3年度からの繰越工事】	㈱コプロス	HP250 124.0 m	117,576,800	R3. 10. 13 R4. 8. 30
王喜処理分区下水道管渠布設 工事（第1工区） 【R3年度からの繰越工事】	㈱コプロス	VU200 109.0 m	47,092,100	R3. 10. 20 R4. 7. 7
前田汚水1号幹線布設工事 （第1工区） 【R3年度からの繰越工事】	㈱コプロス	HP250 125.0 m	65,258,600	R3. 10. 27
		SP400（VU200） 9.5 m		R4. 7. 13
中部処理分区下水道管渠改築 工事（1） 【R3年度からの繰越工事】	鬼塚建設㈱	管きょ更生工HP700 72.0 m	13,161,500	R3. 11. 16 R4. 4. 13
吉見処理分区下水道管渠布設 工事（4） 【R3年度からの繰越工事】	㈱ショウエイ	VU200 58.0 m	36,235,100	R3. 11. 16 R4. 10. 12
みもすそ川処理分区下水道 管渠布設工事（1） 【R3年度からの繰越工事】	大東工業㈱	VU200 126.6 m	20,394,000	R3. 11. 22
		VP200 19.5 m		R4. 6. 2
吉田庄送2号幹線・吉田汚水1号 幹線布設工事（第1工区） 【R3年度からの繰越工事】	㈱青木建設	PRP200 423.8 m	87,721,700	R3. 12. 8
		VU200 70.4 m		R5. 2. 13
		PEP150 424.6 m		
吉見処理分区下水道管渠布設 工事（第5工区） 【R3年度からの繰越工事】	㈱ジャパン特殊	HP250 62.0 m	76,663,400	R3. 12. 9
		SP400（VU200） 80.3 m		R4. 10. 13
国道2号印内交差点改良工事に 伴う下水道管渠移設工事（1） 【R3年度からの繰越工事】	㈱秋山組	VU150 80.0 m	15,359,300	R4. 3. 14
		VU200 37.4 m		R5. 3. 16
		PRP150 29.7 m		
吉見処理分区下水道管渠布設 工事（1） 【R3年度からの繰越工事】	㈱豊浦環境 管理センター	MP機械設備 1 式	17,350,300	R4. 4. 4
		MP電気設備 1 式		R5. 2. 3
安岡処理分区下水道管渠布設 工事（2） 【R3年度からの繰越工事】	大東工業㈱	VU200 192.0 m	19,878,100	R4. 5. 6 R4. 12. 7

工 事 名	契約者	工 事 内 容	金 額	工 期
王喜汚水3号幹線布設工事 (第4工区) 【R3年度からの繰越工事】	(株)コプロス	VU450 55.0 m	円 53,996,800	R4. 6. 15 R5. 1. 10
川棚小串処理区下水道管渠布設 工事 (第1工区) 【R3年度からの繰越工事】	(有)梅田建設	立坑工等 1 式	34,932,700	R4. 6. 27 R4. 12. 13
武久処理分区下水道管渠布設 工事 (1) 【R3年度からの繰越工事】	(株)ジャパン特殊	VU200 111.0 m	32,332,300	R4. 7. 4 R4. 11. 8
王喜処理分区下水道管渠布設 工事 (1)	(有)西川建設	VU200 155.4 m	14,989,700	R4. 6. 13 R4. 12. 7
前田処理分区下水道管渠布設 工事 (2)	(有)翔建設	VU200 179.8 m	21,730,500	R4. 6. 17 R4. 12. 14
東部処理分区下水道管渠布設 工事 (1)	(有)西川建設	SP350 (VU250) 3.3 m	20,643,700	R4. 7. 11 R4. 10. 20
吉見処理分区下水道管渠布設 工事 (4)	大東工業(有)	VU150 255.0 m	19,946,300	R4. 7. 11 R4. 12. 12
吉見処理分区下水道管渠布設 工事 (1)	(株)豊浦環境 管理センター	MP機械設備 1 式 MP電気設備 1 式	15,656,300	R4. 7. 19 R5. 3. 30
吉見処理分区下水道管渠布設 工事 (第2工区)	大東工業(有)	VU200 200.4 m	20,782,300	R4. 7. 26 R5. 1. 24
前田処理分区下水道管渠布設 工事 (第1工区)	(有)松原土木	VU200 196.4 m	20,210,300	R4. 7. 26 R5. 1. 26
東部処理分区下水道管渠布設 工事 (2)	(株)ジャパン特殊	VU250 37.1 m	25,121,800	R4. 10. 12 R4. 12. 22
垢田処理分区下水道管渠改築 工事 (1)	(株)友田組	管きよ更生工HP800 34.3 m 管きよ更生工HP600 33.0 m	18,370,000	R4. 10. 12 R5. 1. 31
綾羅木処理分区下水道管渠布設 工事 (1)	(有)ワークス・ エムラ	VU200 108.0 m VU150 28.5 m	12,522,400	R4. 11. 8 R5. 3. 24
R3王喜汚水3号幹線布設工事 (第4工区)に伴う付帯工事	(株)コプロス	SP600 (VU450) 55.0 m	26,147,000	R4. 11. 29 R5. 1. 10
国道2号印内交差点改良工事に 伴う下水道管渠移設工事 (2) 【R5年度への繰越工事】	(有)クリエイト ヒグチ	VU150 137.5 m VU200 108.4 m	24,335,300	R4. 7. 4 (R5. 6. 30)

工 事 名	契約者	工 事 内 容	金 額	工 期
吉見処理分区下水道管渠布設 工事 (5) 【R5年度への繰越工事】	末永興業(株)	VU200 169.4 m	円 30,838,500	R4.7.4 (R5.7.31)
長府処理分区下水道管渠布設 工事 (2) 【R5年度への繰越工事】	榎村上興業	VU200 117.0 m SP300 (VU200) 10.0 m	20,724,000	R4.8.3 (R5.7.31)
前田処理分区下水道管渠布設 工事 (第2工区) 【R5年度への繰越工事】	榎ジャパン特殊	HP250 202.2 m SP350 (VU200) 22.3 m VU150 111.0 m	185,537,000	R4.8.18 (R5.8.31)
吉見処理分区下水道管渠布設 工事 (第1工区) 【R5年度への繰越工事】	大東工業(有)	VU200 372.0 m HP250 22.6 m	64,549,100	R4.9.14 (R5.5.31)
東部処理分区下水道管渠改築 工事 (1) 【R5年度への繰越工事】	(有)松原土木	管きょ工VU250 201.1 m	33,056,100	R4.10.12 (R5.5.31)
前田処理分区下水道管渠布設 工事 (1) 【R5年度への繰越工事】	榎サンワ電工	MP機械設備 1 式 MP電気設備 1 式	18,700,000	R4.10.24 (R5.9.29)
吉田処理分区下水道管渠布設 工事 (第1工区) 【R5年度への繰越工事】	榎青木建設	VU200 154.9 m HP250 26.1 m	37,408,800	R4.11.2 (R5.6.30)
吉田処理分区下水道管渠布設 工事 (第2工区) 【R5年度への繰越工事】	榎高山建工	VU200 396.6 m	33,506,000	R4.11.2 (R5.7.31)
西山処理分区下水道管渠改築 工事 (1) 【R5年度への繰越工事】	榎青木建設	管きょ更生工HP700 188.3 m 管きょ更生工HP800 24.0 m	88,775,500	R4.11.17 (R5.10.31)
中部処理分区下水道管渠改築 工事 (1) 【R5年度への繰越工事】	鬼塚建設(株)	管きょ工HP200 43.4 m 管きょ工HP250 120.4 m 管きょ更生工HP250 47.0 m	18,238,000	R4.11.29 (R5.7.31)
吉見処理分区下水道管渠布設 工事 (3) 【R5年度への繰越工事】	榎アカダ	VU200 176.0 m HP250 27.0 m	33,330,000	R4.12.6 (R5.8.31)
中部処理分区下水道管渠改築 工事 (2) 【R5年度への繰越工事】	榎ジャパン特殊	管きょ工HP250 282.4 m	23,980,000	R4.12.26 (R5.4.28)
南部処理分区下水道管渠改築 工事 (第2工区) 【R5年度への繰越工事】	(有)翔建設	管きょ工HP250 40.0 m 管きょ工HP300 115.3 m	14,300,000	R5.1.23 (R5.5.31)
東部処理分区下水道管渠改築 工事 (第1工区) 【R5年度への繰越工事】	鬼塚建設(株)	管きょ工HP250 191.7 m	15,840,000	R5.1.23 (R5.6.30)
吉田圧送2号幹線布設工事 (第1工区) 【R5年度への繰越工事】	榎コプロス	PRP200 128.4 m VU200 103.0 m PEP150 631.3 m	73,700,000	R5.2.1 (R5.11.30)

工 事 名	契約者	工 事 内 容	金 額	工 期
王喜処理分区下水道管渠布設 工事（第1工区） 【R5年度への繰越工事】	㈱コプロス	VU200 211.0 m VU150 53.0 m HP250 57.3 m	円 92,510,000	R5.2.3 (R5.9.29)
川棚小串処理区下水道管渠布設 工事（第1工区） 【R5年度への繰越工事】	㈱コプロス	HP250 134.4 m	51,920,000	R5.2.8 (R5.5.31)
吉田処理分区下水道管渠布設 工事（1） 【R5年度への繰越工事】	和田電機㈱	MP機械設備 1 式 MP電気設備 1 式	29,018,000	R5.2.8 (R5.9.29)

工事内容欄中、HPは鉄筋コンクリート管、VP及びVUIは硬質塩化ビニル管、PRPはリブ付硬質塩化ビニル管、SPは鋼管、PEPはポリエチレン管、MPはマンホールポンプ

工期欄中、括弧書きは完成予定年月日

イ 処理場築造工事

工 事 名	契約者	工 事 内 容	金 額	工 期
山陰終末処理場導水渠建設工事 【R3年度からの繰越工事】	㈱豊関建設	場内付帯工 1 式 場内管路工 1 式 構造物撤去工 1 式	円 16,925,700	R3.8.11 R4.6.8
山陰終末処理場沈砂しさ処理棟 電気設備工事 【R3年度からの繰越工事】	日新電機㈱	沈砂しさ処理設備 1 式	155,491,600	R3.9.8 R4.12.15
山陰終末処理場沈砂しさ処理棟 機械設備工事 【R3年度からの繰越工事】	㈱神鋼環境 ソリューション	沈砂しさ処理設備 1 式	454,151,500	R3.9.10 R4.12.15
山陰終末処理場沈砂しさ処理棟 建築付帯機械設備工事 【R3年度からの繰越工事】	和田電機㈱	換気設備 1 式 給排水衛生設備（屋内） 1 式 給排水衛生設備（屋外） 1 式	45,527,900	R3.11.10 R4.9.12
山陰終末処理場沈砂しさ処理棟 建築付帯電気設備工事 【R3年度からの繰越工事】	㈱サンワ電工	電灯設備 1 式 動力設備 1 式	32,254,200	R3.11.22 R4.9.12
R2山陰終末処理場機械濃縮棟 築造工事に伴う付帯工事 【R3年度からの繰越工事】	㈱ダイチ工業	建築工事（仕上工事） 1 式	22,358,600	R3.11.24 R4.6.13
山陰終末処理場機械濃縮棟 電気室建築工事 【R3年度からの繰越工事】	㈱ダイチ工業	建築工事（躯体・仕上工事） 1 式	37,739,900	R4.1.26 R4.11.17
山陰終末処理場機械濃縮棟 建築付帯電気設備工事 【R3年度からの繰越工事】	㈱豊関電気工事	電灯設備 1 式 動力設備 1 式	13,597,100	R4.4.21 R5.3.7
山陰終末処理場機械濃縮棟 建築付帯機械設備工事 【R3年度からの繰越工事】	㈱サンワ電工	換気設備 1 式	15,818,000	R4.8.1 R5.3.13
山陰終末処理場沈砂しさ処理棟 場内整備工事	㈱学興業	場内管路工 1 式 場内・進入道路工 1 式	12,757,800	R4.11.16 R5.3.30

工 事 名	契約者	工 事 内 容	金 額	工 期
山陰終末処理場機械濃縮棟 機械設備工事 【R5年度への繰越工事】	(株)神鋼環境 ソリューション	汚泥濃縮設備 1 式	円 217,580,000	R4. 8. 31 (R5. 9. 29)
山陰終末処理場機械濃縮棟 電気設備工事 【R5年度への繰越工事】	日新電機(株)	受変電設備 1 式 運転操作設備 1 式	325,424,000	R4. 8. 31 (R6. 2. 29)
山陰終末処理場導水渠建設工事 【R5年度への繰越工事】	(有)西川建設	場内管路工 1 式	36,142,700	R4. 9. 21 (R5. 5. 31)
山陰終末処理場機械濃縮棟 電気室建築付帯機械設備工事 【R5年度への繰越工事】	(株)サンワ 電工	空調・換気設備 1 式	14,300,000	R4. 11. 8 (R5. 4. 28)

工期欄中、括弧書きは完成予定年月日

ウ ポンプ場築造工事

工 事 名	契約者	工 事 内 容	金 額	工 期
彦島処理区内中継ポンプ場 電気設備工事 (第1工区) 【R3年度からの繰越工事】	(株)アイテック	制御電源及び計装用電源設備 1 式	円 17,135,800	R3. 11. 1 R4. 5. 27
彦島処理区内中継ポンプ場 電気設備工事 (第2工区) 【R3年度からの繰越工事】	(株)アイテック	計測設備 流量計 1 式	15,393,400	R3. 12. 13 R4. 7. 29
彦島処理区内中継ポンプ場 電気設備工事 (第1工区)	(株)アイテック	制御電源及び計装用電源設備 1 式	15,618,900	R4. 7. 19 R5. 3. 14

エ 雨水渠布設工事

工 事 名	契約者	工 事 内 容	金 額	工 期
小串第4排水区雨水渠布設工事 【R3年度からの繰越工事】	(有)梅田建設	自由勾配側溝600×850～1050 32.0 m	円 14,190,000	R3. 11. 1 R4. 7. 6
川棚左岸第2排水区雨水渠布設 工事 (第2工区) 【R3年度からの繰越工事】	(株)豊浦環境 管理センター	ボックスカルバート□1200×1100 13.2 m ボックスカルバート□1200×1200 1.7 m ボックスカルバート□1200×1400 2.4 m	12,553,200	R3. 11. 9 R4. 5. 11
東新田雨水1号幹線布設 工事 (第1工区) 【R3年度からの繰越工事】	(株)中谷建設	ボックスカルバート□2100×1500 39.6 m	33,155,100	R3. 12. 15 R4. 8. 4
豊浦雨水1号幹線布設工事	(有)岡崎工業所	HP800 35.0 m	18,660,400	R4. 7. 19 R5. 3. 2
小串第4排水区雨水渠布設 工事 (第1工区)	(有)中村工務店	自由勾配側溝700×1200～1400 30.0 m	17,584,600	R4. 8. 8 R5. 3. 15

工 事 名	契約者	工 事 内 容	金 額	工 期
綾羅木第1排水区雨水渠布設工事 【R5年度への繰越工事】	ワング建設(株)	FRPM700 87.9 m	円 21,114,500	R4.9.12 (R5.6.30)
東新田雨水1号幹線布設工事 (第1工区) 【R5年度への繰越工事】	(株)ジャパン特殊	ボックスカルバートU1900×1900 89.4 m	153,890,000	R4.9.14 (R5.7.31)
川棚川左岸第2排水区雨水渠布設 工事 【R5年度への繰越工事】	(有)梅田建設	ボックスカルバート□1200×1000 57.6 m ボックスカルバート□1200×1400 2.4 m	25,789,500	R4.9.20 (R5.10.31)
東部排水区雨水渠布設工事 (第1工区) 【R5年度への繰越工事】	(株)ジャパン特殊	ボックスカルバート□1800×1500 30.0 m	45,870,000	R4.12.9 (R5.7.31)
東新田排水区雨水渠布設工事(1) 【R5年度への繰越工事】	(株)中谷建設	ボックスカルバート□2100×1500 10.9 m ボックスカルバート□1800×1400 10.9 m	32,650,200	R4.12.14 (R5.12.14)
西部雨水1号幹線改築工事(1) 【R5年度への繰越工事】	(株)サンスパック	雨水渠床版改築工 37.0 m	34,100,000	R5.2.20 (R5.6.30)
小月雨水3号幹線布設工事 (第3工区) 【R5年度への繰越工事】	(株)青木建設	ボックスカルバート□1500×1500 51.0 m	43,450,000	R5.3.9 (R5.12.14)
東部排水区雨水渠布設工事(1) 【R5年度への繰越工事】	(有)学興業	FRPM700 30.7 m ボックスカルバート□800×500 9.3 m	10,450,000	R5.4.3 (R5.7.31)

工事内容欄中、HPは鉄筋コンクリート管、FRPMは強化プラスチック複合管
工期欄中、括弧書きは完成予定年月日

3 業務

(1) 業務量

事 項	令和4年度	令和3年度	比 較	
			増△減	比率
① 処理区域内人口	198,712人	199,407人	△695人	99.7%
② 処理区域内戸数	92,559戸	92,976戸	△417戸	99.6%
③ 水洗化人口	192,594人	193,428人	△834人	99.6%
④ 水洗化戸数	89,412戸	89,882戸	△470戸	99.5%
⑤ 年間総処理水量	21,951,949m ³	22,961,028m ³	△1,009,079m ³	95.6%
⑥ 一日平均処理水量	60,142m ³	62,907m ³	△2,765m ³	95.6%
⑦ 年間有収水量	19,933,796m ³	20,235,941m ³	△302,145m ³	98.5%
⑧ 一日平均有収水量	54,613m ³	55,440m ³	△827m ³	98.5%
⑨ 有 収 率	90.8%	88.1%	2.7 P	—

(2) 事業収入に関する事項

事 項	令和4年度		令和3年度		比較増△減
	金 額	比率	金 額	比率	金 額
	円	%	円	%	円
営 業 収 益	3,570,194,208	49.0	3,609,081,850	48.9	△38,887,642
営 業 外 収 益	3,716,972,882	51.0	3,764,569,025	51.1	△47,596,143
特 別 利 益	545,283	0.0	351,757	0.0	193,526
合 計	7,287,712,373	100.0	7,374,002,632	100.0	△86,290,259

(3) 事業費用に関する事項

事 項	令和4年度		令和3年度		比較増△減
	金 額	比率	金 額	比率	金 額
	円	%	円	%	円
営 業 費 用	6,412,880,372	94.4	6,255,970,297	93.1	156,910,075
営 業 外 費 用	383,481,221	5.6	463,809,085	6.9	△80,327,864
特 別 損 失	157,078	0.0	247,073	0.0	△89,995
合 計	6,796,518,671	100.0	6,720,026,455	100.0	76,492,216

4 会計

(1) 重要契約の要旨

該当事項なし。

(2) 企業債及び一時借入金の概況

ア 企業債

前年度末残高	47,838,761,073円
本年度借入高	1,955,800,000円
本年度償還高	3,851,566,604円
本年度末残高	45,942,994,469円

イ 一時借入金

前年度末残高	0円
本年度借入残高最高額	700,000,000円
本年度末残高	0円

(3) その他会計経理に関する重要事項

該当事項なし。

5 その他

(1) 不課税収入の使途について

ア 収益的収入

- (ア) 雨水処理負担金 166,912,157円については、減価償却費（課税仕入以外）に 106,158,257円（特定収入以外）、企業債利息（課税仕入以外）に 8,049,694円（特定収入以外）、維持管理費（10%課税仕入）に52,704,206円（特定収入）を充当した。
- (イ) 督促手数料21,300円については、手当（通勤手当を除く。課税仕入以外）に全額（特定収入以外）を充当した。
- (ウ) 延滞金93,500円については、手当（通勤手当を除く。課税仕入以外）に全額（特定収入以外）を充当した。
- (エ) 国庫補助金 14,443,000円については、委託料（10%課税仕入）に全額（特定収入）を充当した。

- (オ) 一般会計補助金 1,966,066,994円については、給料(課税仕入以外)に39,725,658円(特定収入以外)、手当(通勤手当を除く。課税仕入以外)に21,584,961円(特定収入以外)、通勤手当(10%課税仕入)に198,971円(特定収入)、減価償却費(課税仕入以外)に1,811,897,465円(特定収入以外)、法定福利費(課税仕入以外)に6,004,600円(特定収入以外)、企業債利息(課税仕入以外)に19,994,243円(特定収入以外)、賃借料(8%課税仕入)に425,412円(特定収入)、委託料(10%課税仕入)に64,693,159円(特定収入)、退職給付費(課税仕入以外)に1,542,525円(特定収入以外)を充当した。
- (カ) 共済組合助成金 206,305円については、委託料(10%課税仕入)に全額(特定収入)を充当した。
- (キ) 保険金 453,902円については、修繕費(10%課税仕入)に全額(特定収入)を充当した。
- (ク) その他雑収益 484,500円については、研修費(10%課税仕入)に272,100円(特定収入)、手当(通勤手当を除く。課税仕入以外)に212,400円(特定収入以外)を充当した。

イ 資本的収入

- (ア) 国庫補助金 930,371,943円については、委託料(10%課税仕入)に45,833,322円(特定収入)、施設工事費(10%課税仕入)に873,418,890円(特定収入)、補償金(課税仕入以外)に9,246,445円(特定収入以外)、土地購入費(課税仕入以外)に1,873,286円(特定収入以外)を充当した。
- (イ) 受益者負担金・分担金34,499,190円については、施設工事費(10%課税仕入)に265,000円(特定収入)、給料(課税仕入以外)に34,234,190円(特定収入以外)を充当した。
- (ウ) 移設負担金 1,714,585円については、施設工事費(10%課税仕入)に全額(特定収入)を充当した。

附属明細書

1 令和4年度 下関市公共下水道事業キャッシュ・フロー計算書
(令和4年4月1日から令和5年3月31日まで)

(単位 円)

1 業務活動によるキャッシュ・フロー	
当年度純利益 (△は純損失)	491,193,702
減価償却費	4,193,101,279
固定資産除却費	5,947,420
過年度損益修正損	19,173
賞与引当金の増減額 (△は減少)	2,723
退職給付引当金の増減額 (△は減少)	14,978,827
貸倒引当金の増減額 (△は減少)	892,595
長期前受金戻入額	△1,731,187,368
支払利息	371,139,080
未収金の増減額 (△は増加)	51,164,844
未払金の増減額 (△は減少)	△13,685,585
たな卸資産の増減額 (△は増加)	944,760
預り金の増減額 (△は減少)	2,318,913
小計	<u>3,386,830,363</u>
利息の支払額	<u>△371,139,080</u>
業務活動によるキャッシュ・フロー	3,015,691,283
2 投資活動によるキャッシュ・フロー	
有形固定資産の取得による支出	△2,838,169,659
国庫補助金による収入	846,846,164
工事負担金による収入	36,056,896
水洗便所設備資金貸付金償還による収入	22,000
投資活動によるキャッシュ・フロー	<u>△1,955,244,599</u>
3 財務活動によるキャッシュ・フロー	
一時借入れによる収入	700,000,000
一時借入金の返済による支出	△700,000,000
建設改良費等の財源に充てるための企業債による収入	1,955,800,000
建設改良費等の財源に充てるための企業債の償還による支出	△3,851,566,604
他会計からの出資による収入	150,047,632
財務活動によるキャッシュ・フロー	<u>△1,745,718,972</u>
資金減少額	685,272,288
資金期首残高	1,307,071,595
資金期末残高	<u>621,799,307</u>

款	項	目	節	金額	備考
公共下水道 事業費用	営業費用	管 渠 費		6,796,518,671	
				6,412,880,372	
				226,204,745	予算額
			給 料	20,097,900	20,888,000円
			手 当 等	8,247,031	10,268,000円
			賞与引当金繰入額	3,036,166	3,592,000円
			報 酬	2,988,876	3,454,000円
			法 定 福 利 費	6,651,135	6,924,000円
			旅 費	1,531	
			備 消 品 費	182,970	
			光 熱 水 費	432,679	
			通 信 運 搬 費	1,633,311	
			委 託 料	127,723,239	
			手 数 料	2,000	
			賃 借 料	1,158,408	
			修 繕 費	34,571,200	実支出額 34,571,200円
			動 力 費	7,584,939	
			薬 品 費	44,000	
			材 料 費	11,808,260	
			研 修 費	41,100	
			処 理 場 費	1,342,744,441	予算額
			給 料	58,432,520	59,171,000円
			手 当 等	23,718,812	26,496,000円
			賞与引当金繰入額	9,524,340	9,764,000円
			法 定 福 利 費	17,648,657	18,585,000円
			備 消 品 費	5,290,645	
			燃 料 費	6,021,594	

款	項	目	節	金額	備考
			光熱水費	5,947,325	
			通信運搬費	962,087	
			委託料	792,684,931	
			手数料	2,034,030	
			賃借料	2,739,824	
			修繕費	61,456,590	実支出額 61,456,590円
			動力費	298,309,691	
			薬品費	53,329,250	
			材料費	4,621,545	
			補償金	1,400	
			研修費	11,200	
			負担金	10,000	
		ポンプ場費		145,794,848	
			給料	3,796,200	予算額 4,398,000円
			手当等	1,114,398	〃 2,050,000円
			賞与引当金繰入額	597,128	〃 731,000円
			法定福利費	981,939	〃 1,429,000円
			備用品費	335,050	
			燃料費	103,744	
			光熱水費	3,129,521	
			通信運搬費	2,247,262	
			委託料	21,696,432	
			賃借料	2,311,500	
			修繕費	19,002,800	実支出額 19,002,800円
			動力費	88,016,604	
			薬品費	1,926,400	
			材料費	535,870	

款	項	目	節	金額	備考
		雨水渠費		48,152,231	
			備用品費	235,840	
			燃料費	42,400	
			光熱水費	237,901	
			通信運搬費	91,200	
			委託料	43,163,951	
			手数料	9,928	
			動力費	4,347,801	
			材料費	23,210	
		水洗化促進費		41,915,186	
			給料	18,300,000	予算額 18,422,000円
			手当等	6,550,265	" 7,857,000円
			賞与引当金繰入額	3,356,089	" 3,438,000円
			報酬	4,687,682	" 5,181,000円
			法定福利費	6,219,348	" 6,761,000円
			旅費	7,057	
			報償費	75,500	
			備用品費	509,783	
			燃料費	131,744	
			印刷製本費	278,600	
			通信運搬費	209,259	
			委託料	565,200	
			手数料	128	
			賃借料	887,888	
			研修費	9,091	
			補助金	127,552	
		業務費		162,112,200	

款	項	目	節	金額	備考
				円	予算額
			給料	20,746,524	20,787,839円
			手当等	7,802,817	〃
			賞与引当金繰入額	3,322,733	7,821,975円
			法定福利費	5,930,972	〃
			報償費	3,842,640	3,345,000円
			備用品費	466,146	〃
			燃料費	24,361	6,054,186円
			印刷製本費	350,800	
			通信運搬費	349,455	
			委託料	9,489,512	
			手数料	31,291	
			賃借料	643,137	
			研修費	26,000	
			負担金	109,085,812	
		総	係	費	246,908,022
			給料	83,191,080	予算額
			手当等	34,108,000	83,191,080円
			賞与引当金繰入額	13,471,793	〃
			報酬	2,925,600	39,715,000円
			法定福利費	25,260,000	〃
			旅費	246,486	13,622,000円
			退職給付費	38,041,913	〃
			報償費	4,000	3,531,007円
			被服費	578,190	〃
			備用品費	2,367,841	26,520,000円
			燃料費	51,719	
			光熱水費	192,098	
					予算額
					38,041,913円
					実支出額
					4,750,603円

款	項	目	節	金額	備考
				円	
			印刷製本費	27,820	
			通信運搬費	238,376	
			委託料	4,534,194	
			手数料	488,110	
			賃借料	1,686,416	
			修繕費	173,320	実支出額 173,320円
			研修費	167,183	
			厚生福利費	9,436	
			負担金	34,769,698	
			保険料	1,177,096	
			賠償金	421,730	
			貸倒引当金繰入額	2,768,300	
			貸倒損失	7,623	不納欠損処理 過年度分 7,623円
		減価償却費		4,193,101,279	
			有形固定資産 減価償却費	4,193,101,279	定額法による間 接償却
		資産減耗費		5,947,420	うち撤去工事費 0円
			固定資産除却費	5,947,420	
	営業外費用			383,481,221	
		支払利息及び 企業債取扱諸費		371,139,080	
			企業債利息	371,139,080	
		雑支出		12,342,141	
			その他雑支出	12,342,141	
	特別損失			157,078	
		過年度損益修正損		157,078	
			過年度損益修正損	157,078	

3 固定資

(1) 有形固定資産明細書

資産の種類	年度当初現在高	当年度増加額	当年度減少額	年度末現在高
	円	円	円	円
土地	1,640,780,230	42,778,120		1,683,558,350
建物	8,432,517,851	177,402,198		8,609,920,049
構築物	126,875,395,282	1,611,018,952	4,007,977	128,482,406,257
機械及び装置	31,522,000,545	679,290,070	27,006,494	32,174,284,121
車両運搬具	10,907,712		267,800	10,639,912
工具・器具及び備品	53,990,920	2,718,000	582,000	56,126,920
小計	168,535,592,540	2,513,207,340	31,864,271	171,016,935,609
建設仮勘定	356,701,565	341,931,042	142,210,968	556,421,639
合計	168,892,294,105	2,855,138,382	174,075,239	171,573,357,248

(2) 無形固定資産明細書

資産の種類	年度当初現在高	当年度増加額	当年度減少額	当年度減価償却高
	円	円	円	円
電話加入権	10,008,000			
合計	10,008,000			

(3) 投資その他の資産明細書

資産の種類	年度当初現在高	当年度増加額	当年度減少額	年度末現在高
	円	円	円	円
水洗便所設備 資金貸付金	2,505,900		22,000	2,483,900
合計	2,505,900		22,000	2,483,900

産 明 細 書

減価償却累計額			年度末償却未済高
当年度増加額	当年度減少額	累 計	
円	円	円	円
			1,683,558,350
218,574,182		2,857,293,922	5,752,626,127
2,730,810,906	1,094,378	38,125,688,552	90,356,717,705
1,236,240,868	24,269,573	20,436,136,281	11,738,147,840
1,852,200		2,184,616	8,455,296
5,623,123	552,900	40,652,138	15,474,782
4,193,101,279	25,916,851	61,461,955,509	109,554,980,100
			556,421,639
4,193,101,279	25,916,851	61,461,955,509	110,111,401,739

年度末現在高
円
10,008,000
10,008,000

4 企業債明細書

(1) 財政融資資金

種 類	発 行 年月日	発行総額	償 還 高		未償還残高	利 率 年(%)	償 還 期
			当年度償還高	償還高累計			
		円	円	円	円		
公共下水道事業	H5. 3. 25	775,100,000	49,780,297	775,100,000	0	4.400	R5. 3. 25
公共下水道事業	H5. 3. 25	60,620,000	3,893,280	60,620,000	0	4.400	R5. 3. 25
特定環境保全公共 下水道事業	H5. 5. 28	14,900,000	956,943	14,900,000	0	4.400	R5. 3. 25
公共下水道事業	H5. 11. 25	1,387,200,000	84,811,784	1,343,485,717	43,714,283	4.100	R5. 9. 25
特定環境保全公共 下水道事業	H6. 5. 27	41,700,000	2,542,095	39,047,420	2,652,580	4.300	R6. 3. 25
公共下水道事業	H6. 5. 27	2,400,000	146,308	2,247,334	152,666	4.300	R6. 3. 25
特定環境保全公共 下水道事業	H6. 9. 26	12,700,000	770,297	11,478,333	1,221,667	4.500	R6. 9. 1
公共下水道事業	H7. 3. 27	1,633,500,000	97,996,879	1,423,459,907	210,040,093	4.650	R7. 3. 1
公共下水道事業	H7. 3. 27	90,810,000	5,447,870	79,133,391	11,676,609	4.650	R7. 3. 1
公共下水道事業	H7. 5. 26	51,900,000	2,927,818	45,698,522	6,201,478	3.850	R7. 3. 25
特定環境保全公共 下水道事業	H7. 5. 26	11,500,000	648,745	10,125,877	1,374,123	3.850	R7. 3. 25
特定環境保全公共 下水道事業	H7. 11. 30	128,400,000	6,739,075	110,601,354	17,798,646	3.150	R7. 9. 25
公共下水道事業	H8. 3. 25	1,001,150,000	52,671,647	832,048,878	169,101,122	3.400	R8. 3. 1
特定環境保全公共 下水道事業	H8. 9. 25	79,800,000	4,100,706	64,342,905	15,457,095	3.300	R8. 9. 1
特定環境保全公共 下水道事業	H8. 10. 31	30,400,000	1,541,200	24,616,650	5,783,350	3.100	R8. 9. 25
公共下水道事業	H9. 3. 25	507,900,000	24,874,258	401,188,863	106,711,137	2.800	R9. 3. 1
特定環境保全公共 下水道事業	H9. 5. 26	33,600,000	1,624,207	26,666,865	6,933,135	2.600	R9. 3. 25
公共下水道事業	H9. 9. 25	1,534,100,000	72,759,780	1,183,354,938	350,745,062	2.500	R9. 9. 1
公共下水道事業	H9. 10. 31	208,640,000	9,834,616	161,361,792	47,278,208	2.400	H9. 9. 25
特定環境保全公共 下水道事業	H10. 2. 20	83,200,000	3,897,466	64,515,158	18,684,842	2.300	R9. 9. 25
公共下水道事業	H10. 5. 25	1,704,900,000	77,588,156	1,292,929,935	411,970,065	2.000	R10. 3. 25
特定環境保全公共 下水道事業	H10. 5. 25	45,000,000	2,047,901	34,126,252	10,873,748	2.000	R10. 3. 25
公共下水道事業	H10. 7. 21	228,720,000	10,285,388	174,435,341	54,284,659	1.800	R10. 3. 25
特定環境保全公共 下水道事業	H11. 3. 25	50,400,000	2,293,649	38,221,403	12,178,597	2.000	R10. 3. 25
特定環境保全公共 下水道事業	H11. 5. 25	34,200,000	1,503,024	24,627,397	9,572,603	1.700	R11. 3. 25
公共下水道事業	H11. 5. 25	109,300,000	4,803,525	78,706,857	30,593,143	1.700	R11. 3. 25
特定環境保全公共 下水道事業	H11. 10. 29	48,300,000	2,123,959	33,470,586	14,829,414	1.900	R11. 9. 25
公共下水道事業	H12. 3. 24	1,790,400,000	78,299,880	1,196,416,936	593,983,064	2.000	R12. 3. 1
特定環境保全公共 下水道事業	H12. 5. 26	10,600,000	463,572	7,083,345	3,516,655	2.000	R12. 3. 25
特定環境保全公共 下水道事業	H12. 10. 31	34,600,000	1,503,303	22,266,042	12,333,958	2.100	R12. 9. 25
公共下水道事業	H13. 3. 26	1,944,700,000	82,363,150	1,236,334,814	708,365,186	1.600	R13. 3. 1

種 類	発 行 年月日	発行総額	償 還 高		未償還残高	利 率 年(%)	償 還 期
			当年度償還高	償還高累計			
特定環境保全公共 下水道事業	H13. 8. 22	円 54,100,000	円 2,326,115	円 33,633,415	円 20,466,585	2.100	R13. 3. 25
公共下水道事業	H14. 3. 25	2,275,500,000	98,075,550	1,388,393,764	887,106,236	(10年毎) 0.100	R14. 3. 1
公共下水道事業	H14. 3. 25	150,860,000	6,502,166	92,047,061	58,812,939	(10年毎) 0.100	R14. 3. 1
特定環境保全公共 下水道事業	H14. 5. 27	70,200,000	2,955,958	40,624,258	29,575,742	2.100	R14. 3. 25
公共下水道事業	H14. 8. 21	242,370,000	10,399,951	148,301,081	94,068,919	(10年毎) 0.100	R14. 3. 25
公共下水道事業	H15. 3. 25	2,732,700,000	110,705,764	1,582,035,136	1,150,664,864	(10年毎) 0.400	R15. 3. 1
特定環境保全公共 下水道事業	H15. 5. 26	41,100,000	1,670,288	23,545,629	17,554,371	0.900	R15. 3. 25
公共下水道事業	H15. 12. 25	11,100,000	452,555	5,793,721	5,306,279	1.900	R15. 9. 25
公共下水道事業	H16. 3. 25	1,385,600,000	56,740,369	738,496,170	647,103,830	(10年毎) 0.600	R16. 3. 1
特定環境保全公共 下水道事業	H16. 5. 27	26,500,000	1,070,193	13,126,731	13,373,269	2.100	R16. 3. 25
公共下水道事業	H16. 10. 29	694,500,000	28,542,075	355,813,897	338,686,103	(10年毎) 0.500	R16. 9. 25
特定環境保全公共 下水道事業	H17. 5. 27	2,800,000	114,328	1,391,837	1,408,163	(10年毎) 0.400	R17. 3. 25
公共下水道事業	H17. 11. 30	684,200,000	28,066,762	323,736,390	360,463,610	(10年毎) 0.400	R17. 9. 25
特定環境保全公共 下水道事業	H18. 5. 26	5,800,000	242,081	2,630,822	3,169,178	(10年毎) 0.100	R18. 3. 25
公共下水道事業	H19. 3. 26	1,317,400,000	54,653,999	548,214,030	769,185,970	(10年毎) 0.070	R19. 3. 1
公共下水道事業	H20. 2. 26	515,400,000	21,298,224	206,336,298	309,063,702	(10年毎) 0.010	R19. 9. 25
公共下水道事業	H21. 3. 25	1,359,600,000	56,049,923	462,038,540	897,561,460	(10年毎) 0.010	R21. 3. 1
公共下水道事業	H22. 2. 23	1,780,900,000	73,614,696	565,938,631	1,214,961,369	(10年毎) 0.003	R21. 9. 25
公共下水道事業	H22. 2. 23	42,200,000	1,744,365	13,410,417	28,789,583	(10年毎) 0.003	R21. 9. 25
公共下水道事業	H23. 2. 23	1,279,400,000	52,532,888	357,518,930	921,881,070	(10年毎) 0.030	R22. 9. 25
公共下水道事業	H24. 2. 24	2,222,700,000	90,904,292	537,687,231	1,685,012,769	(10年毎) 0.020	R23. 9. 25
公共下水道事業	H26. 3. 25	1,374,200,000	52,034,086	206,278,929	1,167,921,071	(10年毎) 0.600	R26. 3. 1
公共下水道事業	H27. 3. 25	1,028,600,000	39,515,892	118,075,533	910,524,467	(10年毎) 0.400	R27. 3. 1
公共下水道事業	H28. 3. 25	1,083,800,000	42,876,745	85,710,645	998,089,355	(10年毎) 0.100	R28. 3. 1
特定環境保全公共 下水道事業	H28. 3. 25	6,200,000	245,281	490,317	5,709,683	(10年毎) 0.100	R28. 3. 1
公共下水道事業	H29. 3. 27	945,500,000	37,548,363	37,548,363	907,951,637	(10年毎) 0.060	R29. 3. 1
公共下水道事業	H30. 3. 26	1,260,800,000	0	0	1,260,800,000	(10年毎) 0.060	R30. 3. 1
特定環境保全公共 下水道事業	H30. 10. 29	5,800,000	227,612	794,656	5,005,344	(10年毎) 0.200	R26. 9. 25
資本費平準化債	H30. 12. 20	500,000,000	26,315,788	92,105,286	407,894,714	(10年毎) 0.040	R20. 9. 25
公共下水道事業	H31. 3. 25	1,004,900,000	40,155,815	120,455,399	884,444,601	(10年毎) 0.010	R27. 3. 1
資本費平準化債	R1. 12. 25	500,000,000	26,315,788	65,789,498	434,210,502	(10年毎) 0.006	R21. 9. 26

種 類	発 行 年月日	発行総額	償 還 高		未償還残高	利 率 年(%)	償 還 終 期
			当年度償還高	償還高累計			
公共下水道事業	R2. 3. 17	円 1,123,100,000	円 44,924,000	円 89,848,000	円 1,033,252,000	(10年毎) 0.006	R28. 3. 1
特定環境保全公共 下水道事業	R2. 3. 25	6,300,000	252,000	504,000	5,796,000	(10年毎) 0.006	R28. 3. 1
資本費平準化債	R2. 12. 24	500,000,000	26,315,788	39,473,710	460,526,290	(10年毎) 0.030	R22. 9. 25
公共下水道事業	R3. 3. 25	1,485,300,000	59,412,000	59,412,000	1,425,888,000	(10年毎) 0.090	R29. 3. 1
資本費平準化債	R3. 12. 24	500,000,000	13,157,922	13,157,922	486,842,078	(10年毎) 0.070	R23. 9. 25
公共下水道事業	R4. 3. 25	1,195,500,000	0	0	1,195,500,000	(10年毎) 0.200	R34. 3. 1
公共下水道事業	R4. 9. 26	123,600,000	0	0	123,600,000	(10年毎) 0.300	R34. 9. 1
資本費平準化債	R5. 1. 27	500,000,000	0	0	500,000,000	(10年毎) 0.500	R24. 9. 25
公共下水道事業	R5. 3. 27	730,200,000	0	0	730,200,000	(10年毎) 0.700	R35. 3. 1
公共下水道事業	R5. 3. 27	169,700,000	0	0	169,700,000	0.700	起債前借
公共下水道事業	R5. 3. 27	105,400,000	0	0	105,400,000	0.700	起債前借
小 計		44,734,470,000	1,799,200,400	19,182,971,059	25,551,498,941		

(2) 簡易生命保險資金

種 類	發 行 年月日	発行総額	償 還 高		未償還残高	利 率 年(%)	償 還 期
			当年度償還高	償還高累計			
公共下水道事業	H5. 3. 31	円 1,585,300,000	円 101,814,868	円 1,585,300,000	円 0	4.400	R5. 3. 31
公共下水道事業	H5. 11. 30	1,276,600,000	78,049,830	1,236,371,011	40,228,989	4.100	R5. 9. 30
公共下水道事業	H6. 5. 30	960,100,000	58,529,140	899,027,052	61,072,948	4.300	R6. 3. 31
公共下水道事業	H7. 5. 30	2,588,500,000	146,024,224	2,279,202,791	309,297,209	3.850	R7. 3. 31
公共下水道事業	H8. 5. 30	1,698,100,000	89,338,983	1,411,279,226	286,820,774	3.400	R8. 3. 31
公共下水道事業	H8. 5. 30	201,900,000	10,622,190	167,797,701	34,102,299	3.400	R8. 3. 31
公共下水道事業	H9. 5. 29	93,300,000	4,510,074	74,048,169	19,251,831	2.600	R9. 3. 31
公共下水道事業	H9. 9. 30	182,300,000	8,646,182	140,620,301	41,679,699	2.500	R9. 9. 30
公共下水道事業	H10. 5. 28	221,900,000	10,098,429	168,280,342	53,619,658	2.000	R10. 3. 31
公共下水道事業	H10. 5. 28	187,400,000	8,528,372	142,116,881	45,283,119	2.000	R10. 3. 31
公共下水道事業	H11. 5. 28	259,800,000	11,417,710	187,081,808	72,718,192	1.700	R11. 3. 31
公共下水道事業	H12. 5. 30	45,500,000	1,989,860	30,404,923	15,095,077	2.000	R12. 3. 31
公共下水道事業	H13. 5. 25	34,900,000	1,478,107	22,187,529	12,712,471	1.600	R13. 3. 31
公共下水道事業	H14. 5. 23	38,500,000	1,621,145	22,279,686	16,220,314	2.100	R14. 3. 31
公共下水道事業	H15. 5. 23	90,700,000	3,686,013	51,960,794	38,739,206	0.900	R15. 3. 31
公共下水道事業	H16. 3. 31	757,400,000	31,015,556	403,678,549	353,721,451	(10年毎) 0.600	R16. 3. 31
公共下水道事業	H16. 5. 25	84,600,000	3,416,539	41,906,471	42,693,529	2.100	R16. 3. 31
公共下水道事業	H16. 10. 29	603,600,000	24,806,331	309,243,007	294,356,993	(10年毎) 0.500	R16. 9. 30
公共下水道事業	H17. 5. 25	1,122,900,000	45,849,374	558,175,849	564,724,151	(10年毎) 0.400	R17. 3. 31
公共下水道事業	H18. 5. 30	423,200,000	17,663,575	191,959,282	231,240,718	(10年毎) 0.100	R18. 3. 31
公共下水道事業	H19. 8. 31	1,296,200,000	53,987,984	538,665,257	757,534,743	(10年毎) 0.030	R19. 3. 31
小 計		13,752,700,000	713,094,486	10,461,586,629	3,291,113,371		

(3) 地方公共団体金融機構資金

種 類	発 行 年 月 日	発行総額 円	償 還 高		未償還残高 円	利 率 年 (%)	償 還 期
			当年度償還高 円	償還高累計 円			
特定環境保全公共 下水道事業	H6. 9. 21	11,300,000	391,661	11,300,000	0	4.600	R4. 9. 20
公共下水道事業	H7. 3. 30	57,400,000	3,986,531	57,400,000	0	4.750	R5. 3. 20
特定環境保全公共 下水道事業	H7. 5. 22	33,500,000	2,165,998	33,500,000	0	3.950	R5. 3. 20
特定環境保全公共 下水道事業	H7. 5. 22	15,500,000	997,612	15,500,000	0	3.900	R5. 3. 20
公共下水道事業	H7. 5. 22	26,400,000	1,706,935	26,400,000	0	3.950	R5. 3. 20
公共下水道事業	H7. 5. 22	1,000,000	64,362	1,000,000	0	3.900	R5. 3. 20
公共下水道事業	H7. 5. 30	837,000,000	53,871,056	837,000,000	0	3.900	R5. 3. 20
公共下水道事業	H7. 5. 30	390,000,000	25,216,094	390,000,000	0	3.950	R5. 3. 20
資本費平準化債	H7. 5. 30	147,500,000	9,536,856	147,500,000	0	3.950	R5. 3. 20
特定環境保全公共 下水道事業	H7. 5. 30	5,500,000	355,611	5,500,000	0	3.950	R5. 3. 20
特定環境保全公共 下水道事業	H7. 5. 30	600,000	38,617	600,000	0	3.900	R5. 3. 20
特定環境保全公共 下水道事業	H7. 11. 30	41,900,000	2,498,117	40,620,414	1,279,586	3.250	R5. 9. 20
公共下水道事業	H8. 3. 22	128,500,000	7,538,785	120,714,214	7,785,786	3.250	R6. 3. 20
公共下水道事業	H8. 5. 16	281,200,000	16,777,202	263,838,992	17,361,008	3.450	R6. 3. 20
公共下水道事業	H8. 5. 16	790,400,000	47,157,544	741,601,489	48,798,511	3.450	R6. 3. 20
特定環境保全公共 下水道事業	H8. 5. 16	24,400,000	1,455,774	22,893,568	1,506,432	3.450	R6. 3. 20
特定環境保全公共 下水道事業	H8. 5. 16	10,900,000	650,325	10,227,045	672,955	3.450	R6. 3. 20
公共下水道事業	H8. 5. 16	77,200,000	4,605,975	72,433,749	4,766,251	3.450	R6. 3. 20
公共下水道事業	H8. 5. 16	22,100,000	1,318,550	20,735,568	1,364,432	3.450	R6. 3. 20
特定環境保全公共 下水道事業	H8. 5. 16	10,100,000	602,595	9,476,436	623,564	3.450	R6. 3. 20
特定環境保全公共 下水道事業	H8. 5. 16	400,000	23,865	375,305	24,695	3.450	R6. 3. 20
特定環境保全公共 下水道事業	H8. 9. 24	4,100,000	239,523	3,725,228	374,772	3.400	R6. 9. 20
特定環境保全公共 下水道事業	H8. 10. 30	4,500,000	258,749	4,096,145	403,855	3.200	R6. 9. 20
公共下水道事業	H9. 3. 28	15,000,000	829,867	13,266,835	1,733,165	2.900	R7. 3. 20
特定環境保全公共 下水道事業	H9. 5. 23	26,700,000	1,449,041	23,684,925	3,015,075	2.650	R7. 3. 20
特定環境保全公共 下水道事業	H9. 5. 23	3,700,000	200,803	3,282,181	417,819	2.650	R7. 3. 20
公共下水道事業	H9. 5. 30	236,100,000	12,813,434	209,438,597	26,661,403	2.650	R7. 3. 20
公共下水道事業	H9. 5. 30	529,800,000	28,752,890	469,972,762	59,827,238	2.650	R7. 3. 20
公共下水道事業	H9. 5. 30	54,800,000	2,974,063	48,611,755	6,188,245	2.650	R7. 3. 20
公共下水道事業	H9. 5. 30	8,500,000	461,306	7,540,145	959,855	2.650	R7. 3. 20
特定環境保全公共 下水道事業	H9. 5. 30	15,100,000	819,495	13,394,846	1,705,154	2.650	R7. 3. 20

種 類	発 行 年月日	発行総額	償 還 高		未償還残高	利 率 年(%)	償 還 期 終 期
			当年度償還高	償還高累計			
特定環境保全公共 下水道事業	H9. 5. 30	円 700,000	円 37,990	円 620,953	円 79,047	2.650	R7. 3. 20
公共下水道事業	H9. 10. 30	22,500,000	1,192,034	19,387,068	3,112,932	2.500	R7. 9. 20
特定環境保全公共 下水道事業	H10. 2. 27	8,800,000	461,101	7,598,996	1,201,004	2.350	R7. 9. 20
特定環境保全公共 下水道事業	H10. 5. 20	28,300,000	1,358,948	24,048,596	4,251,404	2.100	R8. 3. 20
特定環境保全公共 下水道事業	H10. 5. 20	800,000	40,575	673,190	126,810	2.050	R8. 3. 20
公共下水道事業	H10. 5. 28	314,700,000	16,017,263	264,590,740	50,109,260	2.100	R8. 3. 20
公共下水道事業	H10. 5. 28	509,100,000	25,820,805	428,401,270	80,698,730	2.050	R8. 3. 20
公共下水道事業	H10. 5. 28	94,200,000	4,794,490	79,200,660	14,999,340	2.100	R8. 3. 20
公共下水道事業	H10. 5. 28	2,200,000	111,581	1,851,272	348,728	2.050	R8. 3. 20
特定環境保全公共 下水道事業	H10. 5. 28	21,800,000	1,109,553	18,328,815	3,471,185	2.100	R8. 3. 20
特定環境保全公共 下水道事業	H10. 5. 28	1,700,000	86,221	1,430,528	269,472	2.050	R8. 3. 20
特定環境保全公共 下水道事業	H11. 5. 20	16,400,000	802,654	13,041,606	3,358,394	1.800	R9. 3. 20
特定環境保全公共 下水道事業	H11. 5. 20	1,300,000	63,429	1,034,937	265,063	1.750	R9. 3. 20
公共下水道事業	H11. 5. 28	521,800,000	25,538,118	414,945,733	106,854,267	1.800	R9. 3. 20
公共下水道事業	H11. 5. 28	415,100,000	20,253,393	330,463,456	84,636,544	1.750	R9. 3. 20
公共下水道事業	H11. 5. 28	121,300,000	5,936,707	96,460,170	24,839,830	1.800	R9. 3. 20
公共下水道事業	H11. 5. 28	14,500,000	707,478	11,543,531	2,956,469	1.750	R9. 3. 20
特定環境保全公共 下水道事業	H11. 5. 28	22,300,000	1,091,414	17,733,403	4,566,597	1.800	R9. 3. 20
特定環境保全公共 下水道事業	H11. 5. 28	2,800,000	136,617	2,229,096	570,904	1.750	R9. 3. 20
特定環境保全公共 下水道事業	H12. 5. 19	4,600,000	223,413	3,413,740	1,186,260	2.000	R10. 3. 20
特定環境保全公共 下水道事業	H12. 5. 19	800,000	38,855	593,693	206,307	2.000	R10. 3. 20
公共下水道事業	H12. 5. 30	422,700,000	20,529,746	313,693,147	109,006,853	2.000	R10. 3. 20
公共下水道事業	H12. 5. 30	539,300,000	26,192,789	400,224,070	139,075,930	2.000	R10. 3. 20
公共下水道事業	H12. 5. 30	22,300,000	1,083,069	16,549,224	5,750,776	2.000	R10. 3. 20
公共下水道事業	H12. 5. 30	200,000	9,714	148,424	51,576	2.000	R10. 3. 20
特定環境保全公共 下水道事業	H12. 5. 30	14,500,000	704,238	10,760,708	3,739,292	2.000	R10. 3. 20
特定環境保全公共 下水道事業	H12. 5. 30	3,000,000	145,705	2,226,353	773,647	2.000	R10. 3. 20
公共下水道事業	H13. 5. 30	363,400,000	17,087,621	254,570,744	108,829,256	1.700	R11. 3. 20
公共下水道事業	H13. 5. 30	724,300,000	33,985,693	508,229,246	216,070,754	1.650	R11. 3. 20
公共下水道事業	H13. 5. 30	16,700,000	783,599	11,718,111	4,981,889	1.650	R11. 3. 20
特定環境保全公共 下水道事業	H13. 5. 30	14,400,000	677,110	10,087,559	4,312,441	1.700	R11. 3. 20

種 類	発 行 年月日	発行総額	償 還 高		未償還残高	利 率 年(%)	償 還 期
			当年度償還高	償還高累計			
特定環境保全公共 下水道事業	H13. 5. 30	円 11,600,000	円 544,296	円 8,139,527	円 3,460,473	1.650	R11. 3. 20
公共下水道事業	H14. 5. 30	574,200,000	26,646,494	387,667,092	186,532,908	(10年毎) 0.001	R12. 3. 20
公共下水道事業	H14. 5. 30	738,700,000	34,280,327	498,728,110	239,971,890	(10年毎) 0.001	R12. 3. 20
公共下水道事業	H14. 5. 30	8,600,000	401,387	5,555,070	3,044,930	2.000	R12. 3. 20
公共下水道事業	H14. 5. 30	9,700,000	452,728	6,265,603	3,434,397	2.000	R12. 3. 20
特定環境保全公共 下水道事業	H14. 5. 30	10,200,000	476,065	6,588,573	3,611,427	2.000	R12. 3. 20
特定環境保全公共 下水道事業	H14. 5. 30	24,500,000	1,143,489	15,825,492	8,674,508	2.000	R12. 3. 20
公共下水道事業	H15. 5. 29	271,600,000	12,028,353	174,063,992	97,536,008	(10年毎) 0.200	R13. 3. 20
公共下水道事業	H15. 5. 29	813,300,000	35,968,196	522,296,301	291,003,699	(10年毎) 0.150	R13. 3. 20
公共下水道事業	H15. 5. 29	8,800,000	392,359	5,530,995	3,269,005	0.900	R13. 3. 20
公共下水道事業	H15. 5. 29	11,700,000	521,660	7,353,707	4,346,293	0.900	R13. 3. 20
特定環境保全公共 下水道事業	H15. 5. 29	27,200,000	1,212,748	17,095,802	10,104,198	0.900	R13. 3. 20
特定環境保全公共 下水道事業	H15. 5. 29	16,400,000	731,216	10,307,761	6,092,239	0.900	R13. 3. 20
公共下水道事業	H16. 5. 28	136,400,000	6,119,021	79,361,394	57,038,606	(10年毎) 0.700	R14. 3. 20
公共下水道事業	H16. 5. 28	734,600,000	32,954,786	427,411,146	307,188,854	(10年毎) 0.700	R14. 3. 20
公共下水道事業	H16. 5. 28	14,200,000	637,594	7,820,578	6,379,422	2.100	R14. 3. 20
公共下水道事業	H16. 5. 28	5,400,000	242,465	2,974,022	2,425,978	2.100	R14. 3. 20
特定環境保全公共 下水道事業	H16. 5. 28	17,600,000	790,257	9,693,110	7,906,890	2.100	R14. 3. 20
特定環境保全公共 下水道事業	H16. 5. 28	15,900,000	713,925	8,756,844	7,143,156	2.100	R14. 3. 20
公共下水道事業	H17. 5. 27	640,000,000	28,591,361	350,122,946	289,877,054	(10年毎) 0.250	R15. 3. 20
公共下水道事業	H17. 5. 27	496,600,000	22,185,109	271,673,526	224,926,474	(10年毎) 0.250	R15. 3. 20
特定環境保全公共 下水道事業	H17. 5. 27	2,600,000	116,152	1,422,374	1,177,626	(10年毎) 0.250	R15. 3. 20
特定環境保全公共 下水道事業	H17. 5. 27	600,000	26,805	328,242	271,758	(10年毎) 0.250	R15. 3. 20
公共下水道事業	H18. 5. 30	566,900,000	25,720,496	281,414,478	285,485,522	(10年毎) 0.150	R16. 3. 20
公共下水道事業	H18. 5. 30	443,400,000	20,117,248	220,107,917	223,292,083	(10年毎) 0.150	R16. 3. 20
特定環境保全公共 下水道事業	H18. 5. 30	2,700,000	122,500	1,340,306	1,359,694	(10年毎) 0.150	R16. 3. 20
特定環境保全公共 下水道事業	H18. 5. 30	3,500,000	158,796	1,737,434	1,762,566	(10年毎) 0.150	R16. 3. 20
公共下水道事業	H19. 3. 29	709,400,000	29,889,256	296,116,698	413,283,302	2.150	R17. 3. 20
公共下水道事業	H19. 3. 29	517,400,000	21,820,477	216,691,064	300,708,936	2.100	R17. 3. 20
公共下水道事業	H20. 2. 29	1,270,700,000	53,095,950	506,989,064	763,710,936	2.050	R17. 9. 20
公共下水道事業	H20. 2. 29	192,700,000	8,042,355	76,619,607	116,080,393	2.100	R17. 9. 20

種 類	発 行 年月日	発行総額	償 還 高		未償還残高	利 率 年(%)	償 還 期
			当年度償還高	償還高累計			
公共下水道事業	H21. 2. 26	円 100,400,000	円 4,131,074	円 36,262,704	円 64,137,296	1.900	R18. 9. 20
公共下水道事業	H21. 2. 26	1,117,500,000	45,980,827	403,621,240	713,878,760	1.900	R18. 9. 20
公共下水道事業	H22. 2. 25	9,200,000	368,251	2,898,031	6,301,969	2.100	R19. 9. 20
公共下水道事業	H22. 2. 25	559,700,000	20,149,848	158,573,585	401,126,415	2.100	R21. 9. 20
公共下水道事業	H22. 2. 25	485,000,000	17,460,561	137,409,664	347,590,336	2.100	R21. 9. 20
公共下水道事業	H24. 3. 27	1,634,700,000	61,925,702	577,006,932	1,057,693,068	1.600	R20. 3. 20
公共下水道事業	H25. 2. 27	758,300,000	26,517,438	140,444,379	617,855,621	1.700	R24. 9. 20
公共下水道事業	H25. 3. 26	496,000,000	18,755,867	160,366,059	335,633,941	1.300	R21. 3. 20
公共下水道事業	H26. 2. 26	1,028,600,000	36,692,556	161,436,131	867,163,869	1.300	R25. 9. 20
公共下水道事業	H27. 2. 25	872,800,000	31,358,649	108,266,650	764,533,350	1.100	R26. 9. 20
公共下水道事業	H28. 2. 25	1,042,400,000	38,279,555	95,128,878	947,271,122	0.800	R27. 9. 20
公共下水道事業	H29. 2. 27	1,195,000,000	44,053,154	65,964,562	1,129,035,438	0.700	R28. 9. 20
公共下水道事業	H30. 2. 27	1,345,900,000	51,565,206	230,029,015	1,115,870,985	0.500	R25. 9. 20
公共下水道事業	H31. 2. 27	1,044,500,000	41,780,000	146,230,000	898,270,000	0.300	R26. 9. 20
公共下水道事業	R1. 9. 26	447,600,000	17,904,000	44,760,000	402,840,000	0.050	R27. 9. 20
公共下水道事業	R2. 2. 27	701,400,000	28,056,000	70,140,000	631,260,000	0.200	R27. 9. 20
公共下水道事業	R3. 2. 24	517,100,000	0	0	517,100,000	0.500	R32. 9. 20
公共下水道事業	R4. 2. 24	470,200,000	0	0	470,200,000	0.500	R33. 9. 20
公共下水道事業	R5. 2. 27	569,600,000	0	0	569,600,000	1.200	R34. 9. 20
小 計		30,750,600,000	1,287,903,718	13,855,965,843	16,894,634,157		

(4) 山口銀行

種 類	発 行 年月日	発行総額	償 還 高		未償還残高	利 率 年(%)	償 還 終 期
			当年度償還高	償還高累計			
公共下水道事業	H26. 3. 25	円 11,900,000	円 1,190,000	円 10,710,000	円 1,190,000	0.678	R6. 3. 25
公共下水道事業	H27. 3. 25	11,800,000	1,180,000	9,440,000	2,360,000	0.479	R7. 3. 25
公共下水道事業	H28. 3. 25	11,800,000	1,180,000	8,260,000	3,540,000	0.309	R8. 3. 25
公共下水道事業	H28. 3. 25	242,600,000	24,260,000	169,820,000	72,780,000	0.309	R8. 3. 25
公共下水道事業	H29. 3. 27	11,800,000	1,180,000	7,080,000	4,720,000	0.219	R9. 3. 25
公共下水道事業	H30. 3. 26	11,800,000	1,180,000	5,900,000	5,900,000	0.199	R10. 3. 27
公共下水道事業	H30. 3. 26	52,200,000	5,220,000	26,100,000	26,100,000	0.199	R10. 3. 27
公共下水道事業	H31. 3. 25	11,800,000	1,180,000	4,720,000	7,080,000	0.165	R11. 3. 26
公共下水道事業	R2. 3. 25	11,800,000	1,180,000	3,540,000	8,260,000	0.059	R12. 3. 25
公共下水道事業	R3. 3. 25	11,700,000	1,170,000	2,340,000	9,360,000	0.213	R13. 3. 25
公共下水道事業	R4. 3. 25	11,700,000	1,170,000	1,170,000	10,530,000	0.208	R14. 3. 25
公共下水道事業	R5. 3. 27	11,600,000	0	0	11,600,000	0.759	R15. 3. 25
小 計		412,500,000	40,090,000	249,080,000	163,420,000		

(5) 西中国信用金庫

種 類	発 行 年月日	発行総額	償 還 高		未償還残高	利 率 年(%)	償 還 終 期
			当年度償還高	償還高累計			
公共下水道事業	H24. 3. 26	円 25,000,000	円 1,000,000	円 10,000,000	円 15,000,000	2.400	R20. 3. 25
公共下水道事業	H25. 3. 26	11,900,000	1,190,000	11,900,000	0	0.800	R5. 3. 25
小 計		36,900,000	2,190,000	21,900,000	15,000,000		

(6) 地方公務員共済組合連合会

種 類	発 行 年月日	発行総額	償 還 高		未償還残高	利 率 年(%)	償 還 終 期
			当年度償還高	償還高累計			
公共下水道事業	H12. 5. 22	円 100,000,000	円 4,544,000	円 88,608,000	円 11,392,000	1.900	R7. 5. 20
公共下水道事業	H13. 5. 21	100,000,000	4,544,000	84,064,000	15,936,000	1.300	R8. 5. 20
小 計		200,000,000	9,088,000	172,672,000	27,328,000		

合 計		89,887,170,000	3,851,566,604	43,944,175,531	45,942,994,469		
-----	--	----------------	---------------	----------------	----------------	--	--

令和 4 年度下関市公共下水道事業会計決算の認定について

令和 4 年度下関市公共下水道事業会計決算について、地方公営企業法（昭和 2 7 年法律第 2 9 2 号）第 3 0 条第 4 項の規定により、監査委員の意見を付けて、本市議会の認定に付する。

令和 5 年 8 月 3 0 日

下関市長 前 田 晋 太 郎

提案理由

決算の認定を求めるため。

令和4年度

下関市工業用水道事業会計決算書

目 次

令和4年度 下関市工業用水道事業決算報告書	1
1 収益的収入及び支出	1
2 資本的収入及び支出	3
令和4年度 下関市工業用水道事業損益計算書	5
令和4年度 下関市工業用水道事業剰余金計算書	6
令和4年度 下関市工業用水道事業剰余金処分計算書(案)	6
令和4年度 下関市工業用水道事業貸借対照表	7
重要な会計方針等に係る事項に関する注記	9
令和4年度 下関市工業用水道事業報告書	10
1 概況	10
(1) 総括事項	10
(2) 経営指標に関する事項	10
(3) 議会議決事項	12
(4) 職員に関する事項	12
(5) 料金その他供給条件の設定・変更に関する事項	12
2 工事	13
(1) 建設改良工事の概況	13
3 業務	13
(1) 業務量	13
(2) 事業収入に関する事項	13
(3) 事業費用に関する事項	14
4 会計	14
(1) 重要契約の要旨	14
(2) その他会計経理に関する重要事項	14
5 その他	14
(1) 不課税収入の使途について	14
附属明細書	15
1 令和4年度 下関市工業用水道事業キャッシュ・フロー計算書	15
2 収益費用明細書	16
3 固定資産明細書	19

1 収益的収入及び支出

収 入

区 分	予 算		
	当初予算額	補正予算額	地方公営企業法第24条第3項の規定による支出額に係る財源充当額
第1款 工業用水道事業収益	円 310,647,000	円	円
第1項 営業収益	301,686,000		
第2項 営業外収益	8,950,000		
第3項 特別利益	11,000		

支 出

区 分	予 算					
	当初予算額	補正予算額	予備費支出額	流用増減額	地方公営企業法第24条第3項の規定による支出額	小 計
第1款 工業用水道事業費用	円 297,293,000	円 4,213,000	円	円	円	円 301,506,000
第1項 営業費用	292,490,000	4,213,000				296,703,000
第2項 営業外費用	4,793,000					4,793,000
第3項 特別損失	10,000					10,000

工業用水道事業決算報告書

額		決 算 額	予算額に比べ 決算額の増減	備 考
合 計				
	円	円	円	円
	310,647,000	314,653,022	4,006,022	
	301,686,000	301,686,770	770	(うち、仮受消費税及び地方消費税 27,425,370)
	8,950,000	12,962,032	4,012,032	("
	11,000	4,220	△6,780	664,443)

額		決 算 額	地方公営企業法第 26条第2項の規定 による繰越額	不 用 額	備 考
地方公営企業法第 26条第2項の規定 による繰越額	合 計				
	円	円	円	円	円
	301,506,000	293,874,947		7,631,053	
	296,703,000	293,869,429		2,833,571	(うち、仮払消費税及び地方消費税 21,470,180)
	4,793,000	0		4,793,000	
	10,000	5,518		4,482	

2 資本的収入及び支出

収 入

区 分	予 算			
	当初予算額	補正予算額	小 計	地方公営企業法第26条の規定による繰越額に係る財源充当額
第1款 資本的収入	円 4,590,000	円	円 4,590,000	円
第1項 工事負担金	4,590,000		4,590,000	

支 出

区 分	予 算					
	当初予算額	補正予算額	流 用 増減額	小 計	地方公営企業法第26条の規定による繰越額	継 続 費 通次繰越額
第1款 資本的支出	円 41,594,000	円	円	円 41,594,000	円 83,866,200	円
第1項 建設改良費	41,594,000			41,594,000	83,866,200	

資本的収入額が資本的支出額に不足する額 116,969,600円は、当年度分消費税及び地方消費税資本的収支調整額10,633,600円、
た。

額		決 算 額	予算額に比べ 決算額の増減	備 考
継続費通次繰越 額に係る財源充 当額	合 計			
円	円	円	円	
	4,590,000	4,576,000	△14,000	
	4,590,000	4,576,000	△14,000	

額	合 計	決 算 額	翌年度繰越額			不 用 額	備 考
			地方公営企業法 第26条の規定に よる繰越額	継 続 費 通次繰越額	合 計		
円	円	円	円	円	円	円	
125,460,200	121,545,600				3,914,600		
125,460,200	121,545,600				3,914,600	(うち、仮払消費税及び地方消費税 11,049,600)	

過年度分損益勘定留保資金17,967,493円、当年度分損益勘定留保資金23,039,940円及び建設改良積立金65,328,567円で補てんし

令和4年度 下関市工業用水道事業損益計算書
(令和4年4月1日から令和5年3月31日まで)

	円	円	円
1 営業収益			
(1) 給水収益	274,253,700		
(2) 受託給水工事収益	7,700	274,261,400	
2 営業費用			
(1) 原水費	198,896,416		
(2) 配水費	22,517,851		
(3) 総係費	26,311,268		
(4) 減価償却費	23,099,692		
(5) 資産減耗費	1,574,022	272,399,249	
営業利益			1,862,151
3 営業外収益			
(1) 長期前受金戻入	1,633,774		
(2) 雑収益	6,649,848	8,283,622	8,283,622
経常利益			10,145,773
4 特別利益			
(1) 過年度損益修正益	4,220	4,220	
5 特別損失			
(1) 過年度損益修正損	5,518	5,518	△1,298
当年度純利益			10,144,475
前年度繰越利益剰余金			117,179,867
その他未処分利益剰余金変動額			65,328,567
当年度未処分利益剰余金			192,652,909

令和4年度 下関市工業用水道事業剰余金計算書
(令和4年4月1日から令和5年3月31日まで)

	資本金	剰余金						資本合計
		資本剰余金		利益剰余金				
		その他 資本剰余金	資本剰余金 合計	利益積立金	建設改良 積立金	未処分 利益剰余金	利益剰余金 合計	
円	円	円	円	円	円	円	円	
前年度末残高	392,747,727	7,796,000	7,796,000	13,920,000	100,000,000	144,165,801	258,085,801	658,629,528
前年度処分額					26,985,934	△26,985,934		
議会の議決による処分額					26,985,934	△26,985,934		
建設改良積立金の積立て					26,985,934	△26,985,934		
資本金へ組入れ								
処分後残高	392,747,727	7,796,000	7,796,000	13,920,000	126,985,934	(繰越利益剰余金) 117,179,867	258,085,801	658,629,528
当年度変動額					△65,328,567	75,473,042	10,144,475	10,144,475
建設改良積立金の取崩し					△65,328,567	65,328,567		
当年度純利益						10,144,475	10,144,475	10,144,475
当年度末残高	392,747,727	7,796,000	7,796,000	13,920,000	61,657,367	(当年度未処分 利益剰余金) 192,652,909	268,230,276	668,774,003

令和4年度 下関市工業用水道事業剰余金処分計算書(案)

	資本金	資本剰余金	未処分利益剰余金
	円	円	円
当年度末残高	392,747,727	7,796,000	192,652,909
議会の議決による処分額	65,328,567		△75,473,042
建設改良積立金の積立て			△10,144,475
資本金へ組入れ	65,328,567		△65,328,567
処分後残高	458,076,294	7,796,000	(繰越利益剰余金) 117,179,867

令和4年度 下関市工業用水道事業貸借対照表
(令和5年3月31日)

		資 産 の 部			
		円	円	円	円
1	固 定 資 産				
(1)	有形固定資産				
イ	土 地		2,692,017		
ロ	構 築 物	854,347,352			
	減価償却累計額	<u>△448,790,964</u>	405,556,388		
ハ	機 械 及 び 装 置	249,063,024			
	減価償却累計額	<u>△191,096,961</u>	57,966,063		
ニ	車 両 運 搬 具	805,330			
	減価償却累計額	<u>△765,064</u>	40,266		
ホ	工 具 ・ 器 具 及 び 備 品	326,700			
	減価償却累計額	<u>△299,522</u>	27,178		
ヘ	建 設 仮 勘 定		30,315,000		
	有形固定資産合計			496,596,912	
(2)	投資その他の資産				
イ	そ の 他 投 資		8,440		
	投資その他の資産合計			<u>8,440</u>	
	固 定 資 産 合 計				496,605,352
2	流 動 資 産				
(1)	現 金 及 び 預 金			246,180,928	
(2)	未 収 金			35,565,679	
(3)	貯 蔵 品			18,144	
	流 動 資 産 合 計				<u>281,764,751</u>
	資 産 合 計				<u><u>778,370,103</u></u>

		負 債 の 部			
3	固 定 負 債				
(1)	引 当 金				
イ	退 職 給 付 引 当 金		27,245,173		
	引 当 金 合 計		<u>27,245,173</u>		
	固 定 負 債 合 計				27,245,173
4	流 動 負 債				
(1)	未 払 金			48,875,309	
(2)	預 り 金			94,770	
(3)	引 当 金				
イ	賞 与 引 当 金		2,629,646		
	引 当 金 合 計		<u>2,629,646</u>		
	流 動 負 債 合 計			<u>2,629,646</u>	51,599,725

5 繰延収益			
長期前受金		58,729,799	
長期前受金収益化累計額		<u>△27,978,597</u>	
繰延収益合計			<u>30,751,202</u>
負債合計			<u><u>109,596,100</u></u>

資本の部

6 資本金			392,747,727
7 剰余金			
(1) 資本剰余金			
イ その他資本剰余金	7,796,000		
資本剰余金合計	<u>7,796,000</u>	7,796,000	
(2) 利益剰余金			
イ 利益積立金	13,920,000		
ロ 建設改良積立金	61,657,367		
ハ 当年度未処分利益剰余金	<u>192,652,909</u>		
利益剰余金合計		<u>268,230,276</u>	
剰余金合計			<u>276,026,276</u>
資本合計			<u>668,774,003</u>
負債資本合計			<u><u>778,370,103</u></u>

○引当金の取崩し

(1) 退職給付引当金

退職手当を支給するため、退職給付引当金 4,956,481円を取り崩した。

(2) 賞与引当金

期末勤勉手当を支給するため、賞与引当金 2,716,567円を取り崩した。

重要な会計方針等に係る事項に関する注記

I 重要な会計方針

1 平成26年度から改定後の地方公営企業会計基準を適用して、財務諸表等を作成している。

2 固定資産の減価償却の方法

(1) 有形固定資産

- ・減価償却の方法 定額法による。
- ・耐用年数 地方公営企業法施行規則別表第二号による。

(2) 無形固定資産

- ・減価償却の方法 定額法による。
- ・耐用年数 地方公営企業法施行規則別表第三号による。

3 引当金の計上方法

(1) 退職給付引当金

職員の退職手当の支給に備えるため、「企業会計及び官庁会計に在籍した職員に係る退職手当の負担に関する要綱」に基づき、当年度末における退職手当の要支給額に相当する金額のうち、一般会計等が負担すると見込まれる金額を除く額を計上している。

(2) 賞与引当金

職員の期末手当及び勤勉手当の支給並びにこれらに係る法定福利費の支出に備えるため、当年度末における支給見込額に基づき、当年度の負担に属する額を計上している。

4 消費税及び地方消費税の会計処理

消費税及び地方消費税の会計処理は、決算報告書については税込方式、財務諸表については税抜方式によっている。

1 概況

(1) 総括事項

工業用水道事業は地域産業に不可欠なインフラの役割を担っており、「産業の血液」としての工業用水をユーザー企業に安定的に供給していくことが使命であります。

本市工業用水道事業では、事故や災害に強い安定性のある施設を維持していくため、工業用水道配水管の2条化及び施設の更新を行っております。

ア 給水状況

令和4年度の給水社数は8社、1日当たりの契約水量は林兼産業(株) 3,700m³、下関三井化学(株) 5,310m³、キャボットジャパン(株) 1,200m³、彦島製錬(株) 4,500m³、下関市環境部 1,000m³、下関バイオマスエナジー(同) 5,100m³、オルネクスジャパン(株) 500m³、(株)シマノ 1,500m³となり、契約水量の合計は22,810m³です。

イ 建設改良工事

配水施設工事として、東大和町 500mm工業用水道配水管布設工事等を行い、事業費121,545,600円を執行しました。

ウ 財政状況

令和4年度の事業成績は、事業収益 282,549,242円、事業費用 272,404,767円で、10,144,475円の純利益となりました。また、資本的収支については、収入 4,576,000円、支出 121,545,600円で 116,969,600円の不足が生じましたが、これは、当年度分消費税及び地方消費税資本的収支調整額10,633,600円、過年度分損益勘定留保資金 17,967,493円、当年度分損益勘定留保資金23,039,940円及び建設改良積立金65,328,567円で補てんしました。

(2) 経営指標に関する事項

ア 経常収支比率

経営の健全性を示す経常収支比率は前年度比6.86ポイント減の103.72%となりましたが、健全経営の水準とされる 100%を上回っています。

イ 料金回収率

料金水準の妥当性を示す料金回収率は前年度比4.07ポイント減の101.29%となりまし

たが、事業に必要な費用を給水収益で賄えている状況とされる 100%を上回っています。

ウ 有形固定資産減価償却率

償却対象資産の減価償却の状況を示す有形固定資産減価償却率は前年度比3.02ポイント減の 58.03%となりましたが、償却対象資産の老朽化の傾向が続いている状況です。

エ 管路経年化率

法定耐用年数を経過した管路延長の割合を示す管路経年化率は前年度比0.75ポイント減の 76.91%となりましたが、施設の大部分が老朽化している状況です。

オ 管路更新率

当該年度に更新した管路延長の割合を示す管路更新率は前年度比0.07ポイント増の 0.07%となりました。ユーザー企業への安定供給を確保するため、令和4年度は、耐震性のある配水管を新たに 102.4m布設しましたが、配水管の2条化を行ったものであり、既設管の撤去がほぼ発生せず、更新率としては低いものとなっております。

なお、平成30年度から令和3年度までの管路更新率が0.00%となっておりますが、これについても、配水管の2条化事業により既設管の撤去が発生しなかったことによるものです。

カ 経営指標の推移

	平成30年度	令和元年度	令和2年度	令和3年度	令和4年度
経常収支比率	98.59%	97.64%	89.63%	110.58%	103.72%
料金回収率	92.00%	94.47%	78.03%	105.36%	101.29%
有形固定資産減価償却率	62.32%	61.63%	59.31%	61.05%	58.03%
管路経年化率	83.75%	78.98%	77.66%	77.66%	76.91%
管路更新率	0.00%	0.00%	0.00%	0.00%	0.07%

(3) 議会議決事項

議案番号	件名	提出年月日	議決年月日
12 (報告番号)	令和3年度下関市工業用水道事業会計予算繰越計算書	R4.6.7	R4.6.7 (報告)
94	令和3年度下関市工業用水道事業会計決算の認定について	R4.8.29	R4.9.22 (認定)
120	令和3年度下関市工業用水道事業会計未処分利益剰余金の処分について	R4.8.29	R4.9.22 (可決)
11	令和4年度下関市工業用水道事業会計補正予算(第1回)	R5.3.2	R5.3.27 (可決)
30	令和5年度下関市工業用水道事業会計予算	R5.3.2	R5.3.27 (可決)
55	下関市工業用水道事業給水条例の一部を改正する条例	R5.3.2	R5.3.27 (可決)

(4) 職員に関する事項

区分	局長	理事・技監	副局長	参事	課所長 (主幹含む)	課所長補佐 (主査含む)	係長 (主任含む)	主任 主事	主任 技師	主事	技師	合計	再任用	総合計
男					(1) 1	(1)	(1) 2				(1) 1	(4) 4		(4) 4
女														
計					(1) 1	(1)	(1) 2				(1) 1	(4) 4		(4) 4

※()内は前年度末職員数

(5) 料金その他供給条件の設定・変更に関する事項

給水料金に関する事項 令和元年10月1日 下関市工業用水道事業給水条例施行

(税込)

	第1種	第2種
基本料金	基本使用水量1立方メートルにつき 36円30銭	基本使用水量1立方メートルにつき 35円31銭
特定料金	特定使用水量1立方メートルにつき 36円30銭	特定使用水量1立方メートルにつき 35円31銭
超過料金	超過使用水量1立方メートルにつき 36円30銭	超過使用水量1立方メートルにつき 35円31銭

※第1種及び第2種料金の適用については、別に管理者が定める。

2 工事

(1) 建設改良工事の概況（1件 1,000万円以上、税込）

ア 配水施設工事

工事名	契約者	工事内容	金額	工期
東大和町500mm工業用水道配水管 布設工事 【R3年度からの繰越工事】	(株)青木建設	DIP-NS500 102.4 m	円 83,859,600	R4. 2. 28 R4. 11. 11

※工事内容欄中、DIPはダクタイル鋳鉄管

3 業務

(1) 業務量

事 項	令和4年度	令和3年度	比 較	
			増△減	比率
① 給 水 社 数	8社	8社	0社	100.0%
② 一 日 契 約 水 量	22,810m ³	22,810m ³	0m ³	100.0%
③ 配 水 量				
年間総配水量	7,105,347m ³	6,529,502m ³	575,845m ³	108.8%
一日最大配水量	22,003m ³	21,672m ³	331m ³	101.5%
一日最小配水量	5,759m ³	8,977m ³	△3,218m ³	64.2%
一日平均配水量	19,467m ³	17,889m ³	1,578m ³	108.8%
④ 使 用 水 量				
年間総使用水量	7,009,869m ³	6,442,009m ³	567,860m ³	108.8%
使 用 率	98.7%	98.7%	0.0P	—

(2) 事業収入に関する事項

事 項	令和4年度		令和3年度		比較増△減 金 額
	金 額	比率	金 額	比率	
	円	%	円	%	円
営 業 収 益	274,261,400	97.1	267,016,789	94.7	7,244,611
営 業 外 収 益	8,283,622	2.9	14,896,077	5.3	△6,612,455
特 別 利 益	4,220	0.0	10,776	0.0	△6,556
合 計	282,549,242	100.0	281,923,642	100.0	625,600

(3) 事業費用に関する事項

事 項	令和4年度		令和3年度		比較増△減
	金 額	比率	金 額	比率	金 額
	円	%	円	%	円
営 業 費 用	272,399,249	100.0	254,937,708	100.0	17,461,541
営 業 外 費 用	0	0.0	0	0.0	0
特 別 損 失	5,518	0.0	0	0.0	5,518
合 計	272,404,767	100.0	254,937,708	100.0	17,467,059

4 会計

(1) 重要契約の要旨

該当事項なし。

(2) その他会計経理に関する重要事項

該当事項なし。

5 その他

(1) 不課税収入の用途について

ア 収益的収入

(ア) その他雑収益 5,190円については、委託料（10%課税仕入）に全額（特定収入）を充当した。

イ 資本的収入

(ア) 工事負担金のうち 4,160,000円については、施設工事費（課税仕入以外）に全額（特定収入以外）を充当した。

附属明細書

1 令和4年度 下関市工業用水道事業キャッシュ・フロー計算書
(令和4年4月1日から令和5年3月31日まで)

(単位 円)

1 業務活動によるキャッシュ・フロー	
当年度純利益 (△は純損失)	10,144,475
減価償却費	23,099,692
固定資産除却費	1,574,022
賞与引当金の増減額 (△は減少)	△86,921
退職給付引当金の増減額 (△は減少)	△3,166,481
長期前受金戻入額	△1,633,774
未収金の増減額 (△は増加)	△9,322,865
未払金の増減額 (△は減少)	△2,817,525
預り金の増減額 (△は減少)	△21,600
業務活動によるキャッシュ・フロー	<u>17,769,023</u>
2 投資活動によるキャッシュ・フロー	
有形固定資産の取得による支出	△56,556,000
工事負担金による収入	4,160,000
投資活動によるキャッシュ・フロー	<u>△52,396,000</u>
3 財務活動によるキャッシュ・フロー	
財務活動によるキャッシュ・フロー	<u>0</u>
資金減少額	34,626,977
資金期首残高	280,807,905
資金期末残高	<u>246,180,928</u>

2 収益費用明細書

款	項	目	節	金額	備考	
工業用水道 事業収益				円		
		営業収益		282,549,242		
			給水収益		274,261,400	
				水道料金	274,253,700	
			受託給水工事収益		7,700	
				手数料	7,700	
		営業外収益			8,283,622	
			長期前受金戻入		1,633,774	
				長期前受金戻入	1,633,774	
			雑収益		6,649,848	
				その他雑収益	6,649,848	
		特別利益			4,220	
			過年度損益修正益		4,220	
				過年度損益修正益	4,220	

款	項	目	節	金額	備考		
工業用水道 事業費用	営業費用			円 272,404,767			
				272,399,249			
			原水費		198,896,416		
				受水費		198,896,416	
			配水費		22,517,851	予算額	
				給料	4,486,800	4,487,000円	
				手当等	1,745,292	2,056,052円	
				賞与引当金繰入額	716,422	725,000円	
				法定福利費	1,367,948	1,367,948円	
				備用品費	40,240		
				通信運搬費	1,425,372		
				委託料	305,000		
				賃借料	27,100		
				修繕費	6,044,399	実支出額 6,044,399円	
				工事請負費	6,159,000		
				動力費	67,646		
				材料費	107,750		
				研修費	24,882		
				総係費	26,311,268	予算額	
					給料	11,852,400	12,170,000円
					手当等	4,744,291	4,897,277円
					賞与引当金繰入額	1,913,224	2,025,000円
					法定福利費	3,551,401	3,819,000円
					旅費	22,746	
					退職給付費	2,315,723	予算額 2,315,723円 実支出額 525,723円

款	項	目	節	金額	備考
				円	
			被服費	29,840	
			備用品費	155,952	
			燃料費	71,602	
			通信運搬費	8,102	
			委託料	22,970	
			手数料	26,225	
			賃借料	39,549	
			修繕費	57,900	実支出額 57,900円
			負担金	1,459,911	
			保険料	39,432	
		減価償却費		23,099,692	
			有形固定資産 減価償却費	23,099,692	定額法による間 接償却
		資産減耗費		1,574,022	うち撤去工事費 0円
			固定資産除却費	1,574,022	
	特別損失			5,518	
		過年度損益修正損		5,518	
			過年度損益修正損	5,518	

3 固 定 資

(1) 有形固定資産明細書

資 産 の 種 類	年度当初現在高	当年度増加額	当年度減少額	年度末現在高
	円	円	円	円
土 地	2,692,017			2,692,017
構 築 物	775,247,501	79,736,000	636,149	854,347,352
機 械 及 び 装 置	247,486,350	9,760,000	8,183,326	249,063,024
車 両 運 搬 具	805,330			805,330
工 具 ・ 器 具 及 び 備 品	326,700			326,700
小 計	1,026,557,898	89,496,000	8,819,475	1,107,234,423
建 設 仮 勘 定	9,315,000	21,000,000		30,315,000
合 計	1,035,872,898	110,496,000	8,819,475	1,137,549,423

(2) 投資その他の資産明細書

資 産 の 種 類	年度当初現在高	当年度増加額	当年度減少額	年度末現在高
	円	円	円	円
そ の 他 投 資	8,440			8,440
合 計	8,440			8,440

産 明 細 書

減価償却累計額			年度末償却未済高
当年度増加額	当年度減少額	累 計	
円	円	円	円
			2,692,017
15,747,893	411,899	448,790,964	405,556,388
7,302,996	6,815,410	191,096,961	57,966,063
		765,064	40,266
48,803		299,522	27,178
23,099,692	7,227,309	640,952,511	466,281,912
			30,315,000
23,099,692	7,227,309	640,952,511	496,596,912

令和 4 年度下関市病院事業会計決算の認定について

令和 4 年度下関市病院事業会計決算について、地方公営企業法（昭和 2 7 年法律第 2 9 2 号）第 3 0 条第 4 項の規定により、監査委員の意見を付けて、本市議会の認定に付する。

令和 5 年 8 月 3 0 日

下関市長 前 田 晋 太 郎

提案理由

決算の認定を求めるため。

令和4年度

下関市病院事業会計決算書

目 次

決算書類

令和4年度下関市病院事業決算報告書	2
令和4年度下関市病院事業損益計算書	6
令和4年度下関市病院事業剰余金計算書	8
令和4年度下関市病院事業欠損金処理計算書(案)	10
令和4年度下関市病院事業貸借対照表	12

決算附属書類

事業報告書	16
キャッシュ・フロー計算書	26
収益費用明細書	28
資本的収支明細書	34
固定資産明細書	36
企業債明細書	37
注記	39

令和4年度下関市

(1) 収益的収入及び支出

収 入

区 分		予 算		
		当 初 予 算 額	補 正 予 算 額	地 方 公 営 企 業 法 第 24 条 第 3 項 の 規 定 に よ る 支 出 額 に 係 る 財 源 充 当 額
病院事業全体	第1款 病院事業収益	円 1,187,327,000	円 27,598,000	円
	第1項 医業収益	925,550,000		
	第2項 医業外収益	253,527,000	27,598,000	
	第3項 特別利益	8,250,000		
豊田中央病院 (<small>2</small> 診療所含む)	第1款 病院事業収益	1,178,300,000	27,598,000	
	第1項 医業収益	925,550,000		
	第2項 医業外収益	251,690,000	27,598,000	
	第3項 特別利益	1,060,000		
旧豊浦病院	第1款 病院事業収益	9,027,000		
	第1項 医業収益			
	第2項 医業外収益	1,837,000		
	第3項 特別利益	7,190,000		

支 出

区 分		予 算				
		当 初 予 算 額	補 正 予 算 額	予 備 費 支 出 額	流 用 増 減 額	地 方 公 営 企 業 法 第 24 条 第 3 項 の 規 定 に よ る 支 出 額
病院事業全体	第1款 病院事業費用	円 1,240,030,000	円	円	円	円
	第1項 医業費用	1,228,662,000			△ 503,500	
	第2項 医業外費用	10,308,000			503,500	
	第3項 特別損失	1,060,000				
豊田中央病院 (<small>2</small> 診療所含む)	第1款 病院事業費用	1,237,275,000				
	第1項 医業費用	1,228,662,000			△ 503,500	
	第2項 医業外費用	7,553,000			503,500	
	第3項 特別損失	1,060,000				
旧豊浦病院	第1款 病院事業費用	2,755,000				
	第1項 医業費用					
	第2項 医業外費用	2,755,000				
	第3項 特別損失					

病院事業決算報告書

額		決算額	予算額に比べ 決算額の増減	備考 〔うち仮受消費税及び 地方消費税額〕
合計				
円	円	円		
1,214,925,000	1,126,904,509	△ 88,020,491	(4,320,697円)	
925,550,000	725,129,572	△ 200,420,428	(4,224,449円)	
281,125,000	392,722,212	111,597,212	(94,438円)	
8,250,000	9,052,725	802,725	(1,810円)	
1,205,898,000	1,117,878,284	△ 88,019,716	(4,320,697円)	
925,550,000	725,129,572	△ 200,420,428	(4,224,449円)	
279,288,000	390,886,031	111,598,031	(94,438円)	
1,060,000	1,862,681	802,681	(1,810円)	
9,027,000	9,026,225	△ 775		
1,837,000	1,836,181	△ 819		
7,190,000	7,190,044	44		

額		合計	決算額	地方公営企 業法第26条 第2項の規 定による 繰越額	不用額	備考 〔うち仮払 消費税及 び地方消 費税額〕
小計	地方公営企業法 第26条第2 項の規定によ る繰越額					
円	円	円	円	円	円	
1,240,030,000		1,240,030,000	1,148,345,000		91,685,000	(33,128,534円)
1,228,158,500		1,228,158,500	1,139,448,219		88,710,281	(33,128,184円)
10,811,500		10,811,500	8,771,726		2,039,774	
1,060,000		1,060,000	125,055		934,945	(350円)
1,237,275,000		1,237,275,000	1,145,590,728		91,684,272	(33,128,534円)
1,228,158,500		1,228,158,500	1,139,448,219		88,710,281	(33,128,184円)
8,056,500		8,056,500	6,017,454		2,039,046	
1,060,000		1,060,000	125,055		934,945	(350円)
2,755,000		2,755,000	2,754,272		728	
2,755,000		2,755,000	2,754,272		728	

(2) 資本的収入及び支出

収 入

区 分		予 算			地方公営企業法 第26条の規定に よる繰越額に係 る財源充当額
		当初予算額	補正予算額	小 計	
		円	円	円	円
病院事業全体	第1款 資本的収入	82,207,000	20,000,000	102,207,000	
	第1項 企業債	23,800,000	15,600,000	39,400,000	
	第2項 負担金	58,407,000		58,407,000	
	第3項 補助金		4,400,000	4,400,000	
豊田中央病院 <small>(②診療所含む)</small>	第1款 資本的収入	72,319,000	20,000,000	92,319,000	
	第1項 企業債	23,800,000	15,600,000	39,400,000	
	第2項 負担金	48,519,000		48,519,000	
	第3項 補助金		4,400,000	4,400,000	
旧豊浦病院	第1款 資本的収入	9,888,000		9,888,000	
	第1項 企業債				
	第2項 負担金	9,888,000		9,888,000	
	第3項 補助金				

支 出

区 分		予 算			地方公営企業 法第26条の規 定による 繰越額	継続費通次 繰越額
		当初予算額	補正予算額	流 用 増減額		
		円	円	円	円	円
病院事業全体	第1款 資本的支出	124,710,000	20,000,000		144,710,000	
	第1項 建設改良費	24,000,000	20,000,000		44,000,000	
	第2項 企業債償還金	100,710,000			100,710,000	
豊田中央病院 <small>(②診療所含む)</small>	第1款 資本的支出	109,878,000	20,000,000		129,878,238	
	第1項 建設改良費	24,000,000	20,000,000		44,000,000	
	第2項 企業債償還金	85,878,000		238	85,878,238	
旧豊浦病院	第1款 資本的支出	14,832,000			14,831,762	
	第1項 建設改良費					
	第2項 企業債償還金	14,832,000		△ 238	14,831,762	

資本的収入額が資本的支出額に対して不足する額42,447,674円は、当年度分消費税及び地方消費税資本的収支調整額210,270円及び過年度分損益勘定留保資金42,237,404円で補填した。

額		合 計	決 算 額	予算額に比べ 決算額の増減	備 考
継続費通次繰越額 に係る財源充当額					
円	円	円	円	円	
	102,207,000	98,805,642	△ 3,401,358		
	39,400,000	36,000,000	△ 3,400,000		
	58,407,000	58,405,642	△ 1,358		
	4,400,000	4,400,000			
	92,319,000	88,918,124	△ 3,400,876		
	39,400,000	36,000,000	△ 3,400,000		
	48,519,000	48,518,124	△ 876		
	4,400,000	4,400,000			
	9,888,000	9,887,518	△ 482		
	9,888,000	9,887,518	△ 482		

額	合計	決算額	翌年度繰越額			不用額	備 考 (うち仮払 消費税及 び地方消 費 税 額)
			地方公営企業 法第26条の規 定 による 繰 越 額	継続費通次 繰 越 額	合計		
円	円	円	円	円	円	円	
144,710,000	141,253,316				3,456,684	(3,685,800円)	
44,000,000	40,543,800				3,456,200	(3,685,800円)	
100,710,000	100,709,516				484		
129,878,238	126,422,038				3,456,200	(3,685,800円)	
44,000,000	40,543,800				3,456,200	(3,685,800円)	
85,878,238	85,878,238						
14,831,762	14,831,278				484		
14,831,762	14,831,278				484		

令和4年度下関市

(令和4年4月1日～)

	円	円	円
1 医 業 収 益			
(1) 入 院 収 益	344,554,044		
(2) 外 来 収 益	259,355,959		
(3) そ の 他 医 業 収 益	116,995,120	720,905,123	
2 医 業 費 用			
(1) 給 与 費	655,691,251		
(2) 材 料 費	105,826,119		
(3) 経 費	230,990,776		
(4) 減 価 償 却 費	103,433,251		
(5) 資 産 減 耗 費	3,281,150		
(6) 研 究 研 修 費	7,097,488	1,106,320,035	
医業利益 (△医業損失)			△ 385,414,912
3 医 業 外 収 益			
(1) 受取利息及び配当金	909		
(2) 補 助 金	160,620,481		
(3) 負 担 金 交 付 金	176,147,734		
(4) 患 者 外 給 食 収 益	0		
(5) 長 期 前 受 金 戻 入	54,242,755		
(6) そ の 他 医 業 外 収 益	1,615,895	392,627,774	
4 医 業 外 費 用			
(1) 支 払 利 息 及 び 企 業 債 取 扱 諸 費	6,611,226		
(2) 雑 損 失	31,238,556	37,849,782	354,777,992
経常利益 (△経常損失)			△ 30,636,920
5 特 別 利 益			
(1) 過 年 度 損 益 修 正 益	1,249,825		
(2) 長 期 前 受 金 戻 入	7,801,090		
(3) そ の 他 特 別 利 益	0	9,050,915	
6 特 別 損 失			
(1) 過 年 度 損 益 修 正 損	124,705		
(2) そ の 他 特 別 損 失	0	124,705	8,926,210
当年度純利益 (△当年度純損失)			△ 21,710,710
前年度繰越利益剰余金 (△前年度繰越欠損金)			△ 1,608,976,534
当年度未処分利益剰余金 (△当年度未処理欠損金)			△ 1,630,687,244

病院事業損益計算書

令和5年3月31日)

(単位：円)

	豊田中央病院 (2診療所含む)	旧豊浦病院
1 医 業 収 益	720,905,123	
(1) 入 院 収 益	344,554,044	
(2) 外 来 収 益	259,355,959	
(3) そ の 他 医 業 収 益	116,995,120	
2 医 業 費 用	1,106,320,035	
(1) 給 与 費	655,691,251	
(2) 材 料 費	105,826,119	
(3) 経 費	230,990,776	
(4) 減 価 償 却 費	103,433,251	
(5) 資 産 減 耗 費	3,281,150	
(6) 研 究 研 修 費	7,097,488	
医業利益 (△医業損失)	△ 385,414,912	
3 医 業 外 収 益	390,791,593	1,836,181
(1) 受取利息及び配当金	909	
(2) 補 助 金	160,620,481	
(3) 負 担 金 交 付 金	174,311,553	1,836,181
(4) 患 者 外 給 食 収 益		
(5) 長 期 前 受 金 戻 入	54,242,755	
(6) そ の 他 医 業 外 収 益	1,615,895	
4 医 業 外 費 用	35,095,510	2,754,272
(1) 支 払 利 息 及 び 企業債取扱諸費	3,856,954	2,754,272
(2) 雑 損 失	31,238,556	
経常利益 (△経常損失)	△ 29,718,829	△ 918,091
5 特 別 利 益	1,860,871	7,190,044
(1) 過 年 度 損 益 修 正 益	1,249,825	
(2) 長 期 前 受 金 戻 入	611,046	7,190,044
(3) そ の 他 特 別 利 益		
6 特 別 損 失	124,705	
(1) 過 年 度 損 益 修 正 損	124,705	
(2) そ の 他 特 別 損 失		
当 年 度 純 利 益 (△当年度純損失)	△ 27,982,663	6,271,953
前 年 度 繰 越 利 益 剰 余 金 (△前年度繰越欠損金)	△ 1,577,870,334	△ 31,106,200
当 年 度 未 処 分 利 益 剰 余 金 (△当年度未処理欠損金)	△ 1,605,852,997	△ 24,834,247

令和4年度下関市

(令和4年4月1日～)

		資本金	剰		
			資		本
			受贈財産 評価額	国庫 補助金	他会計 補助金
病 院 事 業 全 体	前年度末残高	1,849,418,860	5,936,938	0	0
	前年度処分額	0	0	0	0
	議会の議決による処分額	0	0	0	0
	欠損補填	0	0	0	0
	処分後残高	1,849,418,860	5,936,938	0	0
	当年度変動額	0	0	0	0
	他会計繰入金の受入	0	0	0	0
	当年度純利益(△純損失)	0	0	0	0
	当年度末残高	1,849,418,860	5,936,938	0	0
	豊 田 中 央 病 院 (2 診 療 所 含 む)	前年度末残高	1,849,418,860	5,936,938	0
前年度処分額		0	0	0	0
議会の議決による処分額		0	0	0	0
欠損補填		0	0	0	0
処分後残高		1,849,418,860	5,936,938	0	0
当年度変動額		0	0	0	0
他会計繰入金の受入		0	0	0	0
当年度純利益(△純損失)		0	0	0	0
当年度末残高		1,849,418,860	5,936,938	0	0
旧 豊 浦 病 院		前年度末残高	0	0	0
	前年度処分額	0	0	0	0
	議会の議決による処分額	0	0	0	0
	欠損補填	0	0	0	0
	処分後残高	0	0	0	0
	当年度変動額	0	0	0	0
	他会計繰入金の受入	0	0	0	0
	当年度純利益(△純損失)	0	0	0	0
	当年度末残高	0	0	0	0

病院事業剰余金計算書

令和5年3月31日)

(単位：円)

余 金		金		資 本 合 計
余	金	利 益 剰 余 金		
他会計 負担金	資本剰余金 合 計	未処分利益剰余金 (△未処理欠損金)	利益剰余金 合 計	
2,654,833	8,591,771	△ 1,611,631,367	△ 1,611,631,367	246,379,264
△ 2,654,833	△ 2,654,833	2,654,833	2,654,833	0
△ 2,654,833	△ 2,654,833	2,654,833	2,654,833	0
△ 2,654,833	△ 2,654,833	2,654,833	2,654,833	0
0	5,936,938	(繰越欠損金) △ 1,608,976,534	△ 1,608,976,534	246,379,264
2,697,474	2,697,474	△ 21,710,710	△ 21,710,710	△ 19,013,236
2,697,474	2,697,474	0	0	2,697,474
0	0	△ 21,710,710	△ 21,710,710	△ 21,710,710
2,697,474	8,634,412	(当年度未処理欠損金) △ 1,630,687,244	△ 1,630,687,244	227,366,028
0	5,936,938	△ 1,577,870,334	△ 1,577,870,334	277,485,464
0	0	0	0	0
0	0	0	0	0
0	0	0	0	0
0	5,936,938	(繰越欠損金) △ 1,577,870,334	△ 1,577,870,334	277,485,464
0	0	△ 27,982,663	△ 27,982,663	△ 27,982,663
0	0	0	0	0
0	0	△ 27,982,663	△ 27,982,663	△ 27,982,663
0	5,936,938	(当年度未処理欠損金) △ 1,605,852,997	△ 1,605,852,997	249,502,801
2,654,833	2,654,833	△ 33,761,033	△ 33,761,033	△ 31,106,200
△ 2,654,833	△ 2,654,833	2,654,833	2,654,833	0
△ 2,654,833	△ 2,654,833	2,654,833	2,654,833	0
△ 2,654,833	△ 2,654,833	2,654,833	2,654,833	0
0	0	(繰越欠損金) △ 31,106,200	△ 31,106,200	△ 31,106,200
2,697,474	2,697,474	6,271,953	6,271,953	8,969,427
2,697,474	2,697,474	0	0	2,697,474
0	0	6,271,953	6,271,953	6,271,953
2,697,474	2,697,474	(当年度未処理欠損金) △ 24,834,247	△ 24,834,247	△ 22,136,773

令和4年度下関市病院事業

	病 院 事 業 全 体		
	資 本 金	資 本 剰 余 金	未処分利益剰余金 (△未処理欠損金)
当年度末残高	1,849,418,860	8,634,412	△ 1,630,687,244
議会の議決による処分類	0	△ 2,697,474	2,697,474
欠損補填	0	△ 2,697,474	2,697,474
処分後残高	1,849,418,860	5,936,938	(繰越欠損金) △ 1,627,989,770

欠損金処理計算書（案）

（単位：円）

豊田中央病院（2診療所含む）			旧豊浦病院		
資本金	資本剰余金	未処分利益剰余金 （△未処理欠損金）	資本金	資本剰余金	未処分利益剰余金 （△未処理欠損金）
1,849,418,860	5,936,938	△ 1,605,852,997	0	2,697,474	△ 24,834,247
0	0	0	0	△ 2,697,474	2,697,474
0	0	0	0	△ 2,697,474	2,697,474
1,849,418,860	5,936,938	（繰越欠損金） △ 1,605,852,997	0	0	（繰越欠損金） △ 22,136,773

令和4年度下関市
(令和5年)

資 産 の 部

	円	円	円	円
1 固 定 資 産				
(1) 有 形 固 定 資 産				
イ 土 地		242,967,437		
ロ 建 物	1,968,396,463			
減 価 償 却 累 計 額	<u>△ 1,122,019,875</u>	846,376,588		
ハ 構 築 物	108,603,557			
減 価 償 却 累 計 額	<u>△ 103,141,636</u>	5,461,921		
ニ 器 械 及 び 備 品	756,126,351			
減 価 償 却 累 計 額	<u>△ 514,112,128</u>	242,014,223		
ホ 車 両 運 搬 具	2,686,000			
減 価 償 却 累 計 額	<u>△ 2,551,700</u>	134,300		
有 形 固 定 資 産 合 計			1,336,954,469	
(2) 無 形 固 定 資 産				
イ 電 話 加 入 権		<u>120,700</u>		
無 形 固 定 資 産 合 計			120,700	
固 定 資 産 合 計				1,337,075,169
2 流 動 資 産				
(1) 現 金 預 金			17,361,059	
(2) 未 収 金		170,685,146		
貸 倒 引 当 金		<u>△ 1,263,851</u>	169,421,295	
(3) 貯 蔵 品			<u>11,476,144</u>	
流 動 資 産 合 計				198,258,498
資 産 合 計				<u><u>1,535,333,667</u></u>

病院事業貸借対照表

3月31日)

資 産 の 部 の 内 訳

(単位：円)

	豊田中央病院 (2診療所含む)	旧豊浦病院
1 固 定 資 産		
(1) 有 形 固 定 資 産		
イ 土 地	242,967,437	
ロ 建 物	1,968,396,463	
減 価 償 却 累 計 額	△ 1,122,019,875	
ハ 構 築 物	108,603,557	
減 価 償 却 累 計 額	△ 103,141,636	
ニ 器 械 及 び 備 品	756,126,351	
減 価 償 却 累 計 額	△ 514,112,128	
ホ 車 両 運 搬 具	2,686,000	
減 価 償 却 累 計 額	△ 2,551,700	
有形固定資産合計	1,336,954,469	
(2) 無 形 固 定 資 産		
イ 電 話 加 入 権	120,700	
無形固定資産合計	120,700	
固定資産合計	1,337,075,169	
2 流 動 資 産		
(1) 現 金 預 金	△ 83,460,544	100,821,603
(2) 未 収 金	170,685,146	
貸 倒 引 当 金	△ 1,263,851	
(3) 貯 蔵 品	11,476,144	
流動資産合計	97,436,895	100,821,603
資産合計	1,434,512,064	100,821,603

負債の部

	円	円	円	円
3 固定負債				
(1) 企業債				
イ 建設改良費等の財源に 充てるための企業債	342,372,332			
企業債合計			342,372,332	
(2) 他会計借入金				
イ その他の長期借入金	200,000,000			
他会計借入金合計			200,000,000	
(3) 引当金				
イ 退職給付引当金	280,440,688			
引当金合計			280,440,688	
固定負債合計				822,813,020
4 流動負債				
(1) 企業債				
イ 建設改良費等の財源に 充てるための企業債	105,668,618			
企業債合計			105,668,618	
(2) 未払金			70,635,996	
(3) 預り金			1,010,694	
(4) 引当金				
イ 賞与引当金	36,655,077			
引当金合計			36,655,077	
流動負債合計				213,970,385
5 繰延収益				
(1) 長期前受金			965,456,118	
長期前受金収益化累計額			△ 694,271,884	
繰延収益合計				271,184,234
負債合計				1,307,967,639

資本の部

6 資本金				
(1) 固有資本金			81,173,018	
(2) 繰入資本金			1,768,245,842	
資本金合計				1,849,418,860
7 剰余金				
(1) 資本剰余金				
イ 受贈財産評価額	5,936,938			
ロ 他会計負担金	2,697,474			
資本剰余金合計			8,634,412	
(2) 利益剰余金				
イ 当年度末処分利益剰余金 (△当年度末処理欠損金)	△ 1,630,687,244			
利益剰余金合計			△ 1,630,687,244	
剰余金合計				△ 1,622,052,832
資本合計				227,366,028
負債資本合計				1,535,333,667

負 債 の 部 の 内 訳

(単位：円)

	豊田中央病院 (2診療所含む)	旧豊浦病院
3 固 定 負 債		
(1) 企 業 債		
イ 建設改良費等の財源に 充てるための企業債	234,540,336	107,831,996
企業債合計	234,540,336	107,831,996
(2) 他 会 計 借 入 金		
イ その他の長期借入金	200,000,000	
他会計借入金合計	200,000,000	
(3) 引 当 金		
イ 退職給付引当金	280,440,688	
引当金合計	280,440,688	
固定負債合計	714,981,024	107,831,996
4 流 動 負 債		
(1) 企 業 債		
イ 建設改良費等の財源に 充てるための企業債	90,542,238	15,126,380
企業債合計	90,542,238	15,126,380
(2) 未 払 金	70,635,996	
(3) 預 り 金	1,010,694	
(4) 引 当 金		
イ 賞与引当金	36,655,077	
引当金合計	36,655,077	
流動負債合計	198,844,005	15,126,380
5 繰 延 収 益		
(1) 長 期 前 受 金	965,456,118	
長期前受金収益化累計額	△ 694,271,884	
繰延収益合計	271,184,234	
負債合計	1,185,009,263	122,958,376

資 本 の 部 の 内 訳

(単位：円)

	豊田中央病院 (2診療所含む)	旧豊浦病院
6 資 本 金		
(1) 固 有 資 本 金	81,173,018	
(2) 繰 入 資 本 金	1,768,245,842	
資本金合計	1,849,418,860	
7 剰 余 金		
(1) 資 本 剰 余 金		
イ 受贈財産評価額	5,936,938	
ロ 他会計負担金		2,697,474
資本剰余金合計	5,936,938	2,697,474
(2) 利 益 剰 余 金		
イ 当年度未処分利益剰余金 (△当年度未処理欠損金)	△ 1,605,852,997	△ 24,834,247
利益剰余金合計	△ 1,605,852,997	△ 24,834,247
剰余金合計	△ 1,599,916,059	△ 22,136,773
資本合計	249,502,801	△ 22,136,773
負債資本合計	1,434,512,064	100,821,603

令和4年度下関市病院事業報告書

1 概 況

(1) 総括事項

イ 病院事業全体

下関市北部地域（菊川町、豊田町、豊北町）の山間へき地・過疎地域では、廃業等により医療機関が減少してきており、また、民間医療機関の立地も困難となっていますが、下関市では豊田中央病院、殿居診療所及び角島診療所を運営し、地域住民へ対して良質な医療サービスを提供するとともに、豊田中央病院では24時間救急医療体制を維持し、不採算となる夜間休日の医療サービスも提供しています。

また、豊浦病院に係る企業債の元利償還金等については、引き続き病院事業会計に計上しています。

(財政状況)

病院事業会計全体では、収益的収支において、病院事業収益11億2,258万3,812円、病院事業費用11億4,429万4,522円となり、差引2,171万710円の純損失となりました。そのため当年度未処理欠損金は、前年度繰越欠損金16億897万6,534円から増加し、16億3,068万7,244円となりました。このうち269万7,474円については、旧豊浦病院の資本剰余金を取り崩して補填することを予定しています。

病院の施設及び設備を整備・拡充するための資本的収支は、資本的収入9,880万5,642円、資本的支出1億4,125万3,316円となり、差引4,244万7,674円の不足額を生じましたが、当該不足額は過年度分損益勘定留保資金等で補填しました。

正味運転資本額（流動資産合計－流動負債合計）は、前年度と比較して432万8,796円減少しました。

※（財政状況）に記載の金額は税抜き額。ただし、資本的収支については税込み額。

ロ 豊田中央病院（2診療所含む）

令和4年度も、令和3年度に引き続き新型コロナウイルス感染症の感染拡大に伴う即応病床対応として新型コロナウイルス感染症患者の受け入れを行いました。

令和4年度は、4月1日から6月12日、7月15日から9月30日、1月10日から2月17日まで計190日間のコロナ対応をいたしました。令和4年度も一般病床とコロナ病床を併用して対応したことや眼科手術も継続し、へき地医療と新型コロナウイルス感染症対応の両立を図ることができました。

また、令和3年度に引き続き、発熱外来によるPCR検査等及び令和4年度新型コロナワクチン接種を実施し、新型コロナウイルス感染症の感染拡大防止の役割も果たしました。

令和4年度も総合診療医の育成及び地域包括ケア人材の育成に向けて、へき地医療の理解を深める様々な取り組みを行いました。医師の確保対策事業による勤務環境の改善や多職種連携によるチーム医療の経験、コア会議やサロン活動への参加、介護事業所の理解を深めるための勉強会の開催など、総合診療専門研修の専攻医や初期研修医に地域に対する理解を深めてもらうことにより医師確保に繋げるよう継続して取り組むとともに、今後も引き続き下関市北部地域の医療・福祉分野の連携を進めてまいります。

(業 務)

豊田中央病院における患者状況は、延入院患者数1万1,658人で、前年度と比較し540人の減、1日当たり平均入院患者数は31.9人で前年度と比較し1.5人の減となりました。

次に延外来患者数は2万6,140人と、前年度と比較し782人の増、1日当たり平均外来患者数は107.6人で前年度と比較し2.8人の増となりました。

また、訪問看護利用者数は1,107人で、前年度と比較し185人の減、訪問リハビリテーション利用者数は959人で、前年度と比較し17人の増、通所リハビリテーション利用者数は2,276人で、前年度と比較して119人の減となっています。

訪問看護及び通所リハビリテーション利用者が減少していますが、主な要因としては様々な理由により対象者が減少したためとなりますが、今後も引き続き、在宅復帰支援の充実を図りながら、利用者増に繋げてまいります。

その他、殿居診療所においては、延患者数1,157人で、前年度と比較し35人の増、1日あたり平均患者数は8.1人で前年度と比較し0.4人の増となりました。角島診療所においては、延患者数2,123人で、前年度と比較し94人の増、1日当たり平均患者数は11.0人で、前年度と比較し0.5人の増となりました。

(建設改良)

医療機器整備においては、造影検査用X線TV装置、全自動分割分包機等、老朽化した医療機器を中心に更新を行うとともに、X線一般撮影用フラットパネル一式の導入を図り、合計4,054万3,800円の設備投資を行いました。

(財政状況)

殿居及び角島診療所を含んだ病院事業収益は11億1,355万7,587円、病院事業費用は11億4,154万250円となり、純損失は前年度と比較して3,948万6,830円赤字が減少し2,798万2,663円となりました。

内訳は病院事業収益が豊田中央病院分10億4,549万9,247円、2診療所分6,805万8,340円で、病院事業費用は豊田中央病院分10億7,899万6,251円、2診療所分6,254万3,999円となっています。

豊田中央病院の患者1人1日当たり収益単価を見ると、入院2万9,555円、外来8,590円となっており、前年度と比較し入院収益単価は976円の増、外来収益単価は384円の増となっています。

収益単価増加の主な要因は、眼科手術及び眼科検査件数の増加や新型コロナウイルス感染症の蔓延による外来でのPCR検査等の増加によるものです。

その他、殿居診療所の外来患者1人1日当たり収益単価は6,622円となっており、前年度と比較し収益単価は1,301円の増、角島診療所の外来患者1人1日当たり収益単価は1万2,787円となっており、前年度と比較し収益単価は178円の増となっています。

殿居診療所の収益単価増加の主な要因は、在宅酸素が必要となった患者数の増加によるものです。

資本的収支についてですが、殿居及び角島診療所を含んだ資本的収入は8,891万8,124円、資本的支出は1億2,642万2,038円となり、3,750万3,914円の不足を生じましたが、当該不足額は過年度分損益勘定留保資金等で補填しました。

ハ 旧豊浦病院

豊浦病院は、平成28年4月1日に社会福祉法人恩賜財団済生会支部山口県済生会に譲渡しましたが、豊浦病院に係る企業債の元利償還金等については、引き続き病院事業会計に計上しています。

(財政状況)

病院事業収益は前年度と比較し4万2,642円減の902万6,225円、病院事業費用は前年度と比較し28万9,225円減の275万4,272円となり、純利益は24万6,583円増の627万1,953円となりました。

収入としては、企業債の償還元金に対する土地購入分以外の一般会計からの繰入金となる長期前受金戻入719万44円及び他会計負担金183万6,181円となっており、支出としては、支払利息275万4,272円となっています。

資本的収支については、資本的収入は前年度と比較し19万2,816円増の988万7,518円、資本的支出は前年度と比較し28万9,225円増の1,483万1,278円となり、494万3,760円の不足額が生じましたが、当該不足額は過年度分損益勘定留保資金で補填しました。

(2) 経営指標に関する事項

令和4年度決算における経営成績について、経営の健全性を示す経常収支比率は、新型コロナウイルス感染症の蔓延による影響を受ける中において、医業収益の増加及び医業費用の減少を図り前年度比3.2ポイント増の97.3%となりましたが、まだ健全経営の水準とされる100%を下回っています。

次に、医業活動で生じる医業収支比率は、前年度比1.2ポイント改善したものの新型コロナウイルス感染症患者の受入対応に伴い病床利用率が低下したことから入院収益が低迷しており、類似団体平均を大きく下回っています。また、医業収益から他会計負担金を差し引いて算出する修正医業収支比率も同様な状況です。

病床利用率については、前年度比2.5ポイント減の53.2%となっていますが、これは令和3年度末の即応病床対応終了後、新型コロナウイルス感染症の第7波、第8波を繰り返し、その都度、即応病床対応のための一般の入院患者数に制限が生じたことによるものです。

令和4年度も新型コロナウイルス感染症の蔓延等による影響を受ける中、経常収支比率、医業収支比率及び修正医業収支比率は前年度を上回る結果となりましたが、今後も引き続き、医師確保対策を進めるとともに、病院経営強化プランの目標を達成することで、病床利用率を回復し、医業収益の改善を図ってまいります。

<経営指標の推移>

項目	H30	R1	R2	R3	R4
経常収支比率 (経常収益) / (経常費用) *100	88.8%	89.5%	98.7%	94.1%	97.3%
経常収支比率(類似団体平均) (50床以上100床未満)	97.1%	97.4%	100.3%	103.4%	
医業収支比率 (医業収益) / (医業費用) *100	71.0%	72.2%	61.0%	64.0%	65.2%
医業収支比率(類似団体平均) (50床以上100床未満)	75.5%	75.6%	72.4%	74.3%	
修正医業収支比率 (医業収益－他会計負担金) / (医業費用) *100	66.3%	67.3%	56.2%	59.2%	60.3%
修正医業収支比率(類似団体平均) (50床以上100床未満)	71.6%	71.5%	68.3%	70.1%	
病床利用率 (年延入院患者数/年延病床数) *100	71.4%	68.6%	60.5%	55.7%	53.2%
病床利用率(類似団体平均) (50床以上100床未満)	66.5%	65.9%	61.3%	60.9%	

※H29は71床。H30から60床で運用。

経常収支比率・修正医業収支比率・病床利用率の推移

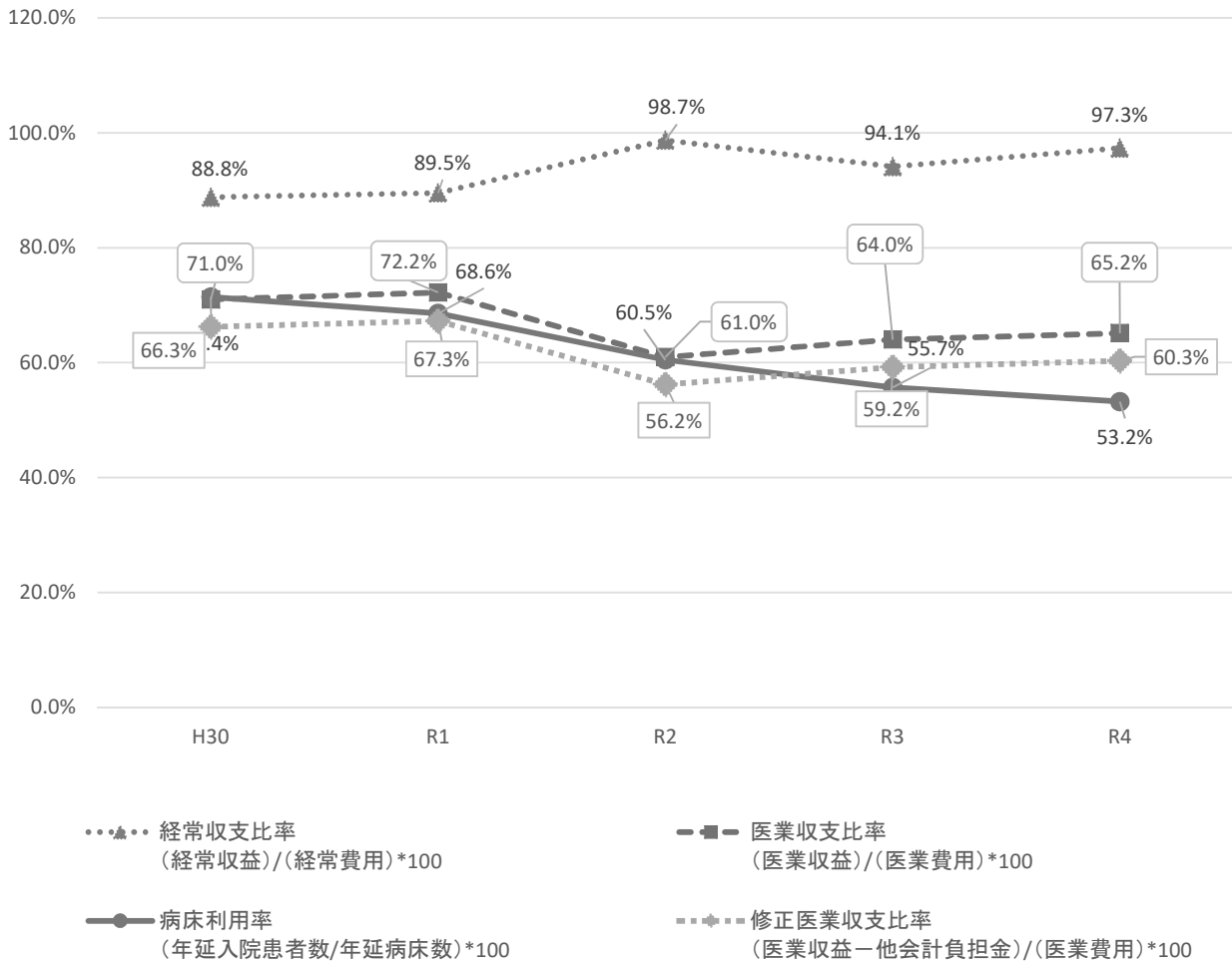

(3) 議会議決事項

議案番号	件名	提出年月日	議決(報告)年月日
議案第 96号	令和3年度下関市病院事業会計決算の認定について	R4.8.29	R4.9.22
議案第102号	令和4年度下関市病院事業会計補正予算(第1回)	R4.8.29	R4.9.22
議案第122号	令和3年度下関市病院事業会計資本剰余金の処分について	R4.8.29	R4.9.22
議案第 32号	令和5年度下関市病院事業会計予算	R5.3.2	R5.3.27

(4) 行政官庁認可事項

申請年月日	申請先	件名	許可年月日
R4.12.12	山口県知事	開設許可事項変更許可申請書(豊田中央病院)	R4.12.19
R5.1.12	山口県知事	構造設備検査申請書(豊田中央病院)	R5.1.17

(5) 職員に関する事項

(令和5年3月31日現在)

職 種	豊田中央病院(2診療所含む)		備 考
	令和4年度	令和3年度	
医 師	5人	7人	
看 護 師	30	30	
薬 剤 師	2	2	
医療技術員	11	10	
事 務 員	5	5	
その他職員	0	0	
合 計	53	54	

(6) 料金その他供給条件の設定、変更に関する事項

「診療報酬の算定方法」(平成20年3月5日厚生労働省告示59号)の一部改正により、令和4年4月1日から診療報酬改定を実施しました。

2 工 事

(1) 建設工事の概況 該当事項なし

(2) 改良工事の概況 該当事項なし

(3) 保存工事の概況 該当事項なし

(4) 医療機器購入の概況

(1品1,000千円以上)

品 名	規 格	数 量	金 額	取得年月日	備 考
		式	円	年 月 日	病 院 名
スチームコンベクションオープン	(株)中西製作所 ガススチームコンベクションオープンCSWH-GW61	1	1,738,000	R4.10.19	豊田中央病院
全自動分割分包機	(株)タツノ 全自動分割分包機Crestage-Solo2 SYS-093J2	1	2,200,000	R4.11.28	豊田中央病院
X線一般撮影用フラットパネル一式	富士フイルムメディカル(株) フラットパネルセンサ(FPD)CALNEO Flow G77	1	16,830,000	R4.12.27	豊田中央病院
造影検査用X線TV装置	(株)島津製作所 X線テレビシステムFLEXAVISION F4	1	17,490,000	R5.1.11	豊田中央病院

3 業 務

(1) 業 務 量

イ 患者数等

病 院 名	事 項	令和4年度	令和3年度	対前年度比較		備 考	
				増 減	比率		
病院事業全体	入 院	人 11,658	人 12,198	人 △ 540	95.6%		
	一 般	11,658	12,198	△ 540	95.6%		
	療 養						
	外 来	29,420	28,509	911	103.2%		
	合 計	41,078	40,707	371	100.9%		
	1日当 患者数	入 院	31.9	33.4	△ 1.5	95.5%	
		外 来	126.7	123.0	3.7	103.0%	
	介 護	訪 問 看 護	1,107	1,292	△ 185	85.7%	
		訪問リハビリ テーション	959	942	17	101.8%	
		通所リハビリ テーション	2,276	2,395	△ 119	95.0%	
豊田中央病院	入 院	11,658	12,198	△ 540	95.6%		
	一 般	11,658	12,198	△ 540	95.6%		
	療 養					休棟	
	外 来	26,140	25,358	782	103.1%		
	合 計	37,798	37,556	242	100.6%		
	1日当 患者数	入 院	31.9	33.4	△ 1.5	95.5%	診療日数365日
		外 来	107.6	104.8	2.8	102.7%	診療日数243日
	介 護	訪 問 看 護	1,107	1,292	△ 185	85.7%	
		訪問リハビリ テーション	959	942	17	101.8%	
		通所リハビリ テーション	2,276	2,395	△ 119	95.0%	
殿居診療所	外 来	1,157	1,122	35	103.1%		
	1日当患者数	8.1	7.7	0.4	105.2%	診療日数143日	
角島診療所	外 来	2,123	2,029	94	104.6%		
	1日当患者数	11.0	10.5	0.5	104.8%	診療日数193日	

※令和3年度の入院診療日数は365日、外来診療日数は豊田中央242日、殿居145日、角島194日

※令和4年度の入院診療日数は365日、外来診療日数は豊田中央243日、殿居143日、角島193日

ロ 病床数及び診療区分

病 院 名	病 床 区 分	令和4年度	令和3年度	増減	一般病床看護基準
豊田中央病院	一 般 病 床	床 60	床 60	床	10対1看護
	療 養 病 床	11	11		休棟
	合 計	71	71		

(2) 事業収入に関する事項

	区 分	令和4年度		令和3年度		対前年度比較	
		金 額	構成比	金 額	構成比	増減額	比 率
病院事業全体	病院事業収益	1,122,583,812	100.0%	1,094,702,628	100.0%	27,881,184	102.5%
	医業収益	720,905,123	64.2%	714,424,378	65.3%	6,480,745	100.9%
	医業外収益	392,627,774	35.0%	372,848,080	34.0%	19,779,694	105.3%
	特別利益	9,050,915	0.8%	7,430,170	0.7%	1,620,745	121.8%
豊田中央病院 (<small>2診療所含む</small>)	病院事業収益	1,113,557,587	100.0%	1,085,633,761	100.0%	27,923,826	102.6%
	医業収益	720,905,123	64.7%	714,424,378	65.8%	6,480,745	100.9%
	医業外収益	390,791,593	35.1%	370,819,082	34.2%	19,972,511	105.4%
	特別利益	1,860,871	0.2%	390,301	0.0%	1,470,570	476.8%
旧豊浦病院	病院事業収益	9,026,225	100.0%	9,068,867	100.0%	△ 42,642	99.5%
	医業収益						
	医業外収益	1,836,181	20.3%	2,028,998	22.4%	△ 192,817	90.5%
	特別利益	7,190,044	79.7%	7,039,869	77.6%	150,175	102.1%

(3) 事業費用に関する事項

	区 分	令和4年度		令和3年度		対前年度比較	
		金 額	構成比	金 額	構成比	増減額	比 率
病院事業全体	病院事業費用	1,144,294,522	100.0%	1,156,146,751	100.0%	△ 11,852,229	99.0%
	医業費用	1,106,320,035	96.7%	1,116,232,840	96.5%	△ 9,912,805	99.1%
	医業外費用	37,849,782	3.3%	38,982,054	3.4%	△ 1,132,272	97.1%
	特別損失	124,705	0.0%	931,857	0.1%	△ 807,152	13.4%
豊田中央病院 (<small>2診療所含む</small>)	病院事業費用	1,141,540,250	100.0%	1,153,103,254	100.0%	△ 11,563,004	99.0%
	医業費用	1,106,320,035	96.9%	1,116,232,840	96.8%	△ 9,912,805	99.1%
	医業外費用	35,095,510	3.1%	35,938,557	3.1%	△ 843,047	97.7%
	特別損失	124,705	0.0%	931,857	0.1%	△ 807,152	13.4%
旧豊浦病院	病院事業費用	2,754,272	100.0%	3,043,497	100.0%	△ 289,225	90.5%
	医業費用						
	医業外費用	2,754,272	100.0%	3,043,497	100.0%	△ 289,225	90.5%
	特別損失						

(4) その他重要な事項

該当事項なし

4 会 計

(1) 重要契約の要旨

該当事項なし

(2) 企業債及び一時借入金の概況

イ 企業債

	病院事業	豊田中央病院 (2診療所含む)	旧豊浦病院
	円	円	円
前年度末残高	512,750,466	374,960,812	137,789,654
本年度借入高	36,000,000	36,000,000	
本年度償還高	100,709,516	85,878,238	14,831,278
本年度末残高	448,040,950	325,082,574	122,958,376

ロ 一時借入金

	病院事業	豊田中央病院 (2診療所含む)	旧豊浦病院
	円	円	円
前年度末残高	0	0	0
本年度借入高	45,000,000	45,000,000	
本年度償還高	45,000,000	45,000,000	
本年度末残高	0	0	0

ハ 長期借入金

	病院事業	豊田中央病院 (2診療所含む)	旧豊浦病院
	円	円	円
前年度末残高	200,000,000	200,000,000	0
本年度借入高	0	0	
本年度償還高	0	0	
本年度末残高	200,000,000	200,000,000	0

(3) その他会計経理に関する重要事項

平成28年4月1日に譲渡した下関市立豊浦病院に係る企業債の元利償還金及び他会計負担金等については、引き続き病院事業会計に計上している。

令和4年度下関市病院事業会計キャッシュ・フロー計算書

(令和4年4月1日～令和5年3月31日)

(単位：円)

I	業務活動によるキャッシュ・フロー	
	当年度純利益 (△は純損失)	△ 21,710,710
	減価償却費	103,433,251
	退職給付引当金の増減額	19,907,864
	賞与引当金の増減額	△ 2,450,293
	貸倒引当金の増減額	257,403
	長期前受金戻入額	△ 62,043,845
	受取利息及び受取配当金	△ 909
	支払利息	6,611,226
	固定資産除却費	3,281,150
	未収金の増減額 (△は増加)	△ 2,727,818
	未払金の増減額 (△は減少)	10,442,480
	預り金の増減額 (△は減少)	633,802
	たな卸資産の増減額 (△は増加)	△ 745,024
	消費税資本的収支調整額	210,270
	小計	55,098,847
	利息及び配当金の受取額	909
	利息の支払額	△ 6,611,226
	業務活動によるキャッシュ・フロー	48,488,530
II	投資活動によるキャッシュ・フロー	
	有形固定資産の取得による支出	△ 40,543,800
	県補助金による収入	
	一般会計又は他の特別会計からの繰入金による収入	66,955,642
	投資活動によるキャッシュ・フロー	26,411,842
III	財務活動によるキャッシュ・フロー	
	一時借入れによる収入	45,000,000
	一時借入金の返済による支出	△ 45,000,000
	建設改良企業債による収入	36,000,000
	建設改良企業債の償還による支出	△ 100,709,516
	他会計からの長期借入れによる収入	
	財務活動によるキャッシュ・フロー	△ 64,709,516
IV	資金増減額	10,190,856
V	資金期首残高	7,170,203
VI	資金期末残高	17,361,059

(単位：円)

	豊田中央病院 (2診療所含む)	旧豊浦病院
I 業務活動によるキャッシュ・フロー		
当年度純利益 (△は純損失)	△ 27,982,663	6,271,953
減価償却費	103,433,251	
退職給付引当金の増減額	19,907,864	
賞与引当金の増減額	△ 2,450,293	
貸倒引当金の増減額	257,403	
長期前受金戻入額	△ 54,853,801	△ 7,190,044
受取利息及び受取配当金	△ 909	
支払利息	3,856,954	2,754,272
固定資産除却費	3,281,150	
未収金の増減額 (△は増加)	△ 2,727,818	
未払金の増減額 (△は減少)	10,442,480	
預り金の増減額 (△は減少)	633,802	
たな卸資産の増減額 (△は増加)	△ 745,024	
消費税資本的収支調整額	210,270	
小計	53,262,666	1,836,181
利息及び配当金の受取額	909	
利息の支払額	△ 3,856,954	△ 2,754,272
業務活動によるキャッシュ・フロー	49,406,621	△ 918,091
II 投資活動によるキャッシュ・フロー		
有形固定資産の取得による支出	△ 40,543,800	
県補助金による収入		
一般会計又は他の特別会計からの繰入金による収入	57,068,124	9,887,518
投資活動によるキャッシュ・フロー	16,524,324	9,887,518
III 財務活動によるキャッシュ・フロー		
一時借入れによる収入	45,000,000	
一時借入金の返済による支出	△ 45,000,000	
建設改良企業債による収入	36,000,000	
建設改良企業債の償還による支出	△ 85,878,238	△ 14,831,278
他会計からの長期借入れによる収入		
財務活動によるキャッシュ・フロー	△ 49,878,238	△ 14,831,278
IV 資金増減額	16,052,707	△ 5,861,851
V 資金期首残高	△ 99,513,251	106,683,454
VI 資金期末残高	△ 83,460,544	100,821,603

収 益 費 用 明 細 書

収 入

(単位：円)

款 項	目 節	金 額	備 考
1	病院事業収益	1,122,583,812	
	1 医 業 収 益	720,905,123	
	1 入 院 収 益	344,554,044	
	患者負担収益	32,171,204	
	保 険 収 益	312,382,840	
	2 外 来 収 益	259,355,959	
	患者負担収益	34,479,799	
	保 険 収 益	224,876,160	
	3 そ の 他 医 業 収 益	116,995,120	
	室料差額収益	4,715,700	
	公衆衛生活動収益	18,904,944	
	医療相談収益	11,734,216	
	受託検査施設利用収益	102,000	
	他会計負担金	53,552,000	救急医療の確保に要する経費
	その他医業収益	27,986,260	介護サービス利用料等
	2 医 業 外 収 益	392,627,774	
	1 受取利息及び配当金	909	
	預 金 利 息	909	
	2 補 助 金	160,620,481	
	国 庫 補 助 金	7,872,330	コロナウイルスワクチン接種支援事業補助金等
	県 補 助 金	105,390,580	新型コロナウイルス感染症入院病床確保支援事業費補助金等
	他会計補助金	47,357,571	基礎年金拠出金、医師確保対策に要する経費等
	3 負 担 金 交 付 金	176,147,734	
	他会計負担金	176,147,734	不採算地区病院運営、企業債利息等
	5 長 期 前 受 金 戻 入	54,242,755	
	長期前受金戻入	54,242,755	
	6 そ の 他 医 業 外 収 益	1,615,895	
	私 用 電 話 収 益	25,070	
	その他医業外収益	1,590,825	
	3 特 別 利 益	9,050,915	
	1 過 年 度 損 益 修 正 益	1,249,825	
	過年度損益修正益	1,249,825	
	2 長 期 前 受 金 戻 入	7,801,090	
	長期前受金戻入	7,801,090	
	3 そ の 他 特 別 利 益		
	その他特別利益		

施設別内訳

(単位：円)

款 項 目	節	豊田中央病院	殿居診療所	角島診療所	旧豊浦病院
1 病院事業収益		1,045,499,247	18,765,225	49,293,115	9,026,225
1 医業収益		682,775,028	8,261,906	29,868,189	
1 入院収益		344,554,044			
	患者負担収益	32,171,204			
	保険収益	312,382,840			
2 外来収益		224,547,062	7,661,241	27,147,656	
	患者負担収益	29,791,381	767,730	3,920,688	
	保険収益	194,755,681	6,893,511	23,226,968	
3 その他医業収益		113,673,922	600,665	2,720,533	
	室料差額収益	4,715,700			
	公衆衛生活動収益	15,896,900	483,214	2,524,830	
	医療相談収益	11,529,062	64,451	140,703	
	受託検査施設利用収益	102,000			
	他会計負担金	53,552,000			
	その他医業収益	27,878,260	53,000	55,000	
2 医業外収益		361,541,586	9,874,803	19,375,204	1,836,181
1 受取利息及び配当金		905		4	
	預金利息	905		4	
2 補助金		146,550,563	2,629,196	11,440,722	
	国庫補助金	7,872,330			
	県補助金	105,390,580			
	他会計補助金	33,287,653	2,629,196	11,440,722	
3 負担金交付金		160,066,025	7,145,507	7,100,021	1,836,181
	他会計負担金	160,066,025	7,145,507	7,100,021	1,836,181
5 長期前受金戻入		53,364,719	97,900	780,136	
	長期前受金戻入	53,364,719	97,900	780,136	
6 その他医業外収益		1,559,374	2,200	54,321	
	私用電話収益	25,060		10	
	その他医業外収益	1,534,314	2,200	54,311	
3 特別利益		1,182,633	628,516	49,722	7,190,044
1 過年度損益修正益		1,182,633	17,470	49,722	
	過年度損益修正益	1,182,633	17,470	49,722	
2 長期前受金戻入			611,046		7,190,044
	長期前受金戻入		611,046		7,190,044
3 その他特別利益					
	その他特別利益				

支 出

(単位：円)

款 項 目	節	金 額	備 考
1	病 院 事 業 費 用	1,144,294,522	
1	医 業 費 用	1,106,320,035	
1	給 与 費	655,691,251	予算額 697,921千円
	医 師 給	34,086,081	
	看 護 師 給	125,275,740	
	医 療 技 術 員 給	46,460,790	
	事 務 員 給	21,239,100	
	労 務 員 給		
	医 師 手 当	45,761,170	
	看 護 師 手 当	66,810,602	
	医 療 技 術 員 手 当	21,892,717	
	事 務 員 手 当	13,276,482	
	労 務 員 手 当	1,922,432	
	賞 与 引 当 金 繰 入 額	36,655,077	
	報 酬	131,524,475	
	法 定 福 利 費	85,754,184	
	退 職 給 付 費	25,032,401	
2	材 料 費	105,826,119	
	薬 品 費	64,709,895	
	診 療 材 料 費	33,434,248	
	給 食 材 料 費	6,402,276	
	医 療 消 耗 備 品 費	1,279,700	
3	経 費	230,990,776	
	厚 生 福 利 費	454,894	
	旅 費	352,934	
	職 員 被 服 費	627,016	
	消 耗 品 費	7,730,066	
	消 耗 備 品 費	1,141,616	
	光 熱 水 費	28,229,526	
	燃 料 費	7,773,580	
	食 料 費		
	印 刷 製 本 費	258,000	
	修 繕 費	19,099,274	
	保 険 料	1,985,597	
	賃 借 料	10,701,567	
	通 信 運 搬 費	2,296,764	
	委 託 料	146,622,716	食事サービス提供委託、病理・臨床検査委託等
	手 数 料	2,037,515	
	交 際 費	285,784	予算額 300千円

施設別内訳

(単位：円)

款	項	目	節	豊田中央病院	殿居診療所	角島診療所	旧豊浦病院
1	病院	事業	費用	1,078,996,251	14,247,207	48,296,792	2,754,272
	1	医	業費用	1,046,056,091	13,654,444	46,609,500	
		1	給与費	622,950,570	7,530,765	25,209,916	
			医師給	27,357,922	1,527,732	5,200,427	
			看護師給	125,275,740			
			医療技術員給	46,460,790			
			事務員給	19,539,972	637,173	1,061,955	
			労務員給				
			医師手当	37,262,997	2,257,504	6,240,669	
			看護師手当	65,987,695	105,616	717,291	
			医療技術員手当	21,819,305	27,530	45,882	
			事務員手当	11,988,518	378,442	909,522	
			労務員手当	1,922,432			
			賞与引当金繰入額	34,854,439	487,577	1,313,061	
			報酬	124,148,583	1,093,734	6,282,158	
			法定福利費	81,299,776	1,015,457	3,438,951	
			退職給付費	25,032,401			
		2	材料費	91,491,397	502,509	13,832,213	
			薬品費	50,890,382	465,344	13,354,169	
			診療材料費	32,919,039	37,165	478,044	
			給食材料費	6,402,276			
			医療消耗備品費	1,279,700			
		3	経費	219,701,806	5,433,427	5,855,543	
			厚生福利費	438,036	4,336	12,522	
			旅費	352,934			
			職員被服費	627,016			
			消耗品費	7,351,833	66,998	311,235	
			消耗備品費	1,071,616	70,000		
			光熱水費	27,291,657	478,572	459,297	
			燃料費	7,593,598	92,957	87,025	
			食料費				
			印刷製本費	222,600	16,200	19,200	
			修繕費	17,461,594	329,180	1,308,500	
			保険料	1,676,390	159,958	149,249	
			賃借料	8,921,287	1,403,120	377,160	
			通信運搬費	1,902,754	121,870	272,140	
			委託料	141,197,835	2,655,640	2,769,241	
			手数料	2,012,615	7,800	17,100	
			交際費	285,784			

支 出

(単位：円)

款 項	目 節	金 額	備 考
	諸 会 費	836,720	
	負 担 金	128,991	
	貸倒引当金繰入額	257,403	
	雑 費	170,813	
4	減 価 償 却 費	103,433,251	
	建 物 減 価 償 却 費	49,901,613	
	構 築 物 減 価 償 却 費	31,956	
	器 械 備 品 減 価 償 却 費	53,499,682	
	車 両 減 価 償 却 費		
5	資 産 減 耗 費	3,281,150	
	固 定 資 産 除 却 費	3,281,150	
6	研 究 研 修 費	7,097,488	
	謝 金	6,109,098	
	函 書 費	478,299	
	旅 費	115,130	
	研 究 雑 費	394,961	
2	医 業 外 費 用	37,849,782	
1	支 払 利 息 及 び 企 業 債 取 扱 諸 費	6,611,226	
	企 業 債 利 息	6,400,312	
	長 期 借 入 金 利 息	180,000	
	一 時 借 入 金 利 息	30,914	
2	雑 損 失	31,238,556	
	そ の 他 雑 損 失	31,238,556	
3	特 別 損 失	124,705	
1	過 年 度 損 益 修 正 損	124,705	
	過 年 度 損 益 修 正 損	124,705	

支 出

(単位：円)

款 項	目	節	豊田中央病院	殿居診療所	角島診療所	旧豊浦病院
		諸 会 費	796,211	13,882	26,627	
		負 担 金	95,931		33,060	
		貸倒引当金繰入額	257,403			
		雑 費	144,712	12,914	13,187	
	4	減 価 償 却 費	101,552,816	187,743	1,692,692	
		建 物 減 価 償 却 費	49,175,802	167,019	558,792	
		構 築 物 減 価 償 却 費	31,956			
		器 械 備 品 減 価 償 却 費	52,345,058	20,724	1,133,900	
		車 両 減 価 償 却 費				
	5	資 産 減 耗 費	3,281,150			
		固 定 資 産 除 却 費	3,281,150			
	6	研 究 研 修 費	7,078,352		19,136	
		謝 金	6,109,098			
		函 書 費	459,163		19,136	
		旅 費	115,130			
		研 究 雑 費	394,961			
	2	医 業 外 費 用	32,820,268	592,035	1,683,207	2,754,272
	1	支 払 利 息 及 び 企 業 債 取 扱 諸 費	3,788,649	68,262	43	2,754,272
		企 業 債 利 息	3,577,735	68,262	43	2,754,272
		長 期 借 入 金 利 息	180,000			
		一 時 借 入 金 利 息	30,914			
	2	雑 損 失	29,031,619	523,773	1,683,164	
		そ の 他 雑 損 失	29,031,619	523,773	1,683,164	
	3	特 別 損 失	119,892	728	4,085	
	1	過 年 度 損 益 修 正 損	119,892	728	4,085	
		過 年 度 損 益 修 正 損	119,892	728	4,085	

資 本 的 収 支 明 細 書

収 入

(単位：円)

款 項	目	節	金 額	備 考
1	資 本 的 収 入		98,805,642	
	1	企 業 債	36,000,000	
		1 企 業 債	36,000,000	
	2	負 担 金	58,405,642	
		1 他 会 計 負 担 金	58,405,642	企業債償還元金等
	3	補 助 金	4,400,000	
		1 他 会 計 補 助 金	4,400,000	直営診療施設会計補助金

(消費税及び地方消費税込み数値)

支 出

(単位：円)

款 項	目	節	金 額	備 考
1	資 本 的 支 出		141,253,316	
	1	建 設 改 良 費	40,543,800	
		1 増 改 築 事 業 費		
		工 事 請 負 費		
		2 器 械 及 び 備 品 費	40,543,800	
		器 械 及 び 備 品 購 入 費	40,543,800	造影検査用X線TV装置、X線一般撮影用フラットパネル、全自動分割分包機等
	2	企 業 債 償 還 金	100,709,516	
		1 企 業 債 償 還 金	100,709,516	
		企 業 債 償 還 元 金	100,709,516	

(消費税及び地方消費税込み数値)

施設別内訳

(単位：円)

款 項 目	節	豊田中央病院	殿居診療所	角島診療所	旧豊浦病院
1 資 本 的 収 入		87,293,677	699,002	925,445	9,887,518
	1 企 業 債	35,850,000		150,000	
	1 企 業 債	35,850,000		150,000	
2 負 担 金		47,043,677	699,002	775,445	9,887,518
	1 他 会 計 負 担 金	47,043,677	699,002	775,445	9,887,518
3 補 助 金		4,400,000			
	1 他 会 計 補 助 金	4,400,000			

(消費税及び地方消費税込み数値)

施設別内訳

(単位：円)

款 項 目	節	豊田中央病院	殿居診療所	角島診療所	旧豊浦病院
1 資 本 的 支 出		123,553,143	1,048,504	1,820,391	14,831,278
	1 建 設 改 良 費	40,274,300		269,500	
	1 増 改 築 事 業 費				
	工 事 請 負 費				
	2 器 械 及 び 備 品 費	40,274,300		269,500	
	器 械 及 び 備 品 購 入 費	40,274,300		269,500	
2 企 業 債 償 還 金		83,278,843	1,048,504	1,550,891	14,831,278
	1 企 業 債 償 還 金	83,278,843	1,048,504	1,550,891	14,831,278
	企 業 債 償 還 元 金	83,278,843	1,048,504	1,550,891	14,831,278

(消費税及び地方消費税込み数値)

固定資産明細書

(1) 有形固定資産明細書

資産の種類	年度当初 現在高	当年度 増加額	当年度 減少額	年度末 現在高	減価償却累計額			年度末 償却未済高
					当年度 増加額	当年度 減少額	累 計	
土 地	円 242,967,437	円	円	円 242,967,437	円	円	円	円 242,967,437
内 豊田中央	242,967,437			242,967,437				242,967,437
訳 旧豊浦								
建 物	1,968,396,463			1,968,396,463	49,901,613		1,122,019,875	846,376,588
内 豊田中央	1,968,396,463			1,968,396,463	49,901,613		1,122,019,875	846,376,588
訳 旧豊浦								
構築物	108,603,557			108,603,557	31,956		103,141,636	5,461,921
内 豊田中央	108,603,557			108,603,557	31,956		103,141,636	5,461,921
訳 旧豊浦								
器械及び備品	781,415,835	40,333,530	65,623,014	756,126,351	53,499,682	62,341,864	514,112,128	242,014,223
内 豊田中央	781,415,835	40,333,530	65,623,014	756,126,351	53,499,682	62,341,864	514,112,128	242,014,223
訳 旧豊浦								
車 両 運搬具	2,686,000			2,686,000			2,551,700	134,300
内 豊田中央	2,686,000			2,686,000			2,551,700	134,300
訳 旧豊浦								
建 設 仮勘定								
内 豊田中央								
訳 旧豊浦								
合 計	3,104,069,292	40,333,530	65,623,014	3,078,779,808	103,433,251	62,341,864	1,741,825,339	1,336,954,469

(2) 無形固定資産明細書

資産の種類	年度当初 現在高	当年度 増加額	当年度 減少額	当 年 度 減価償却高	年度末 現在高	備 考
電 話 加入権	円 120,700	円	円	円	円 120,700	
内 豊田中央	120,700				120,700	
訳 旧豊浦						
合 計	120,700				120,700	

企業債明細書

種類	発行年月日	発行総額	償還高		未償還残高	発行 価格	利率	償還終期	備考
			当年度償還高	償還高累計					
	年 月 日	円	円	円	円		%	年 月 日	
平成6年度 政府債	H 7. 12. 25	607,500,000	31,884,642	523,289,111	84,210,889		3.150	R 7. 9. 25	豊田中央
平成14年度 政府債	H15. 3. 25	8,500,000	540,889	8,500,000			1.000	R 5. 3. 1	豊田中央
平成14年度 政府債	H15. 3. 25	20,000,000	1,048,504	14,581,428	5,418,572		1.100	R10. 3. 1	豊田中央 (殿居)
平成19年度 政府債	H20. 3. 25	14,400,000	766,545	10,566,125	3,833,875		0.010	R10. 3. 1	豊田中央
平成27年度 機構債	H28. 3. 24	12,400,000	1,550,771	7,738,374	4,661,626		0.100	R 8. 3. 20	豊田中央
平成28年度 政府債(過疎債)	H29. 3. 27	3,900,000	390,000	1,950,000	1,950,000		0.010	R10. 3. 1	豊田中央
平成29年度 機構債	H30. 3. 26	24,400,000	6,100,915	24,400,000			0.010	R 5. 3. 20	豊田中央 (病院・角島)
平成29年度 機構債	H30. 3. 26	52,800,000	2,729,043	10,867,255	41,932,745		0.300	R20. 3. 20	豊田中央
平成29年度 政府債(過疎債)	H30. 3. 26	52,800,000	2,773,946	11,090,794	41,709,206		0.030	R20. 3. 1	豊田中央
平成30年度 機構債	H31. 3. 24	24,600,000	6,150,308	18,449,078	6,150,922		0.010	R 6. 3. 20	豊田中央
令和元年度 機構債	R 2. 2. 27	76,100,000	21,742,802	43,485,388	32,614,612		0.001	R 6. 9. 20	豊田中央 (病院・角島)
令和2年度 機構債	R 3. 1. 28	35,700,000	10,199,873	10,199,873	25,500,127		0.001	R 7. 9. 20	豊田中央 (病院・角島)
令和3年度 機構債	R 4. 3. 24	21,100,000			21,100,000		0.030	R 9. 3. 20	豊田中央
令和3年度 政府債	R 4. 3. 25	20,000,000			20,000,000		0.030	R 9. 3. 1	豊田中央
令和4年度 機構債	R 5. 3. 23	16,600,000			16,600,000		0.200	R 10. 3. 20	豊田中央
令和4年度 政府債	R 5. 3. 27	7,200,000			7,200,000		0.200	R 10. 3. 1	豊田中央 (病院・角島)
令和4年度 縁故債	R 5. 3. 27	12,200,000			12,200,000		0.380	R 10. 3. 27	豊田中央
豊田中央病院 小計		1,010,200,000	85,878,238	685,117,426	325,082,574				

種類	発行年月日	発行総額	償還高		未償還残高	発行 価格	利率	償還終期	備考
			当年度償還高	償還高累計					
平成12年度 政府債	年月日 H13. 3. 26	円 110,300,000	円 5,445,042	円 81,734,309	円 28,565,691		% 1.600	年月日 R10. 3. 1	旧豊浦病院
平成13年度 政府債	H14. 3. 25	45,600,000	1,725,146	28,251,068	17,348,932		2.200	R14. 3. 1	旧豊浦病院
平成13年度 政府債	H14. 3. 25	181,600,000	7,661,090	104,556,247	77,043,753		2.200	R14. 3. 1	旧豊浦病院
旧豊浦病院 小計		337,500,000	14,831,278	214,541,624	122,958,376				
合 計		1,347,700,000	100,709,516	899,659,050	448,040,950				

注 記

I. 重要な会計方針に係る事項に関する注記

1 資産の評価基準及び評価方法

貯蔵品

先入先出法による原価法によっている。

2 固定資産の減価償却の方法

(1) 有形固定資産

減価償却の方法

定額法

主な耐用年数

建物	15 ～ 47 年
構築物	9 ～ 15 年
器械及び備品	3 ～ 15 年
車両運搬具	4 ～ 5 年

3 引当金の計上方法

(1) 退職給付引当金

職員の退職手当の支給に備えるため、当年度末における退職手当の要支給額に相当する金額のうち、「企業会計及び官庁会計に在籍した職員に係る退職手当の負担に関する要綱」に基づき、一般会計等が負担すると見込まれる金額を除く額を計上している。

(2) 賞与引当金

職員の期末手当・勤勉手当の支給及びこれに伴う法定福利費の支払に備えるため、当年度末における支給（支払）見込額に基づき、当年度の負担に属する額（12月から3月までの4か月分）を計上している。

(3) 貸倒引当金

債権の不納欠損による損失に備えるため、実績率等による回収不能見込額を計上している。

4 その他会計に関する書類の作成のための基本となる重要な事項

(1) 消費税等の会計処理

消費税及び地方消費税の会計処理は税抜方式によっている。なお、控除対象外消費税等については、当年度の費用として処理している。ただし、固定資産に係る控除対象外消費税等については、取得資産の付随費用として資産の取得価額に算入している。

(2) 下関市立豊浦病院に係る元利償還金について

平成28年4月1日に譲渡した下関市立豊浦病院に係る企業債の元利償還金及び他会計負担金等については、引き続き病院事業会計に計上している。

II. 貸借対照表等に対する注記

1 企業債の償還に係る他会計の負担

当年度貸借対照表に計上されている企業債（1年以内に償還予定のものも含む）のうち、他会計が負担すると見込まれる額は249,752千円である。

Ⅲ. セグメント情報に関する注記

1 報告セグメントの概要

下関市病院事業会計は、平成28年4月1日に下関市立豊浦病院を譲渡したことにより、下関市立豊田中央病院（下関市立豊田中央病院殿居診療所及び下関市立角島診療所を含む）のみの運営となったが、下関市立豊浦病院の元利償還に係る業務が残っており、下関市立豊田中央病院等の経営状況を明確にするため、下関市立豊田中央病院（2診療所を含む）及び旧下関市立豊浦病院の2つを報告セグメントとしている。

なお、各報告セグメントに属する事業の内容は、以下のとおりである。

セグメント区分	事業の内容
下関市立豊田中央病院 （2診療所を含む）	一般外来・入院医療業務、救急医療業務、へき地医療業務
旧下関市立豊浦病院	旧下関市立豊浦病院の元利償還に係る業務

2 報告セグメントごとの医業収益等

当年度（令和4年4月1日～令和5年3月31日）

（単位：円）

	豊田中央病院 （2診療所含む）	旧豊浦病院	合計
医業収益	720,905,123		720,905,123
医業費用	1,106,320,035		1,106,320,035
救急の医療を確保する ために要する経費	53,552,000		53,552,000
医業損益	△ 385,414,912		△ 385,414,912
経常損益	△ 29,718,829	△ 918,091	△ 30,636,920
セグメント資産	1,434,512,064	100,821,603	1,535,333,667
セグメント負債	1,185,009,263	122,958,376	1,307,967,639
その他の項目			
他会計繰入金 （収益的収入）	275,221,124	1,836,181	277,057,305
減価償却費	103,433,251		103,433,251
特別利益	1,860,871	7,190,044	9,050,915
特別損失	124,705		124,705
有形固定資産及び 無形固定資産の増加額	△ 25,289,484		△ 25,289,484

Ⅳ. その他の注記

1 退職給付引当金の目的使用による取り崩し

当年度において、退職手当を支給するため、退職給付引当金 5,124,537円を取り崩した。

2 賞与引当金の目的使用による取り崩し

当年度において、期末手当・勤勉手当の支給及びこれに伴う法定福利費の支払をするため、賞与引当金 39,105,370円を取り崩した。

令和 4 年度下関市ボートレース事業会計決算の認定について

令和 4 年度下関市ボートレース事業会計決算について、地方公営企業法（昭和 2 7 年法律第 2 9 2 号）第 3 0 条第 4 項の規定により、監査委員の意見を付けて、本市議会の認定に付する。

令和 5 年 8 月 3 0 日

下関市長 前 田 晋 太 郎

提案理由

決算の認定を求めるため。

令和4年度

下関市ボートレース事業会計決算書

目 次

令和4年度下関市ボートレース事業会計決算書

1 令和4年度下関市ボートレース事業決算報告書	1
2 令和4年度下関市ボートレース事業損益計算書	5
3 令和4年度下関市ボートレース事業剰余金計算書	7
4 令和4年度下関市ボートレース事業剰余金処分計算書(案)	7
5 令和4年度下関市ボートレース事業貸借対照表	9

令和4年度下関市ボートレース事業会計決算附属書類

1 令和4年度下関市ボートレース事業事業報告書	12
2 令和4年度下関市ボートレース事業キャッシュ・フロー計算書	16
3 令和4年度下関市ボートレース事業収益費用明細書	17
4 令和4年度下関市ボートレース事業固定資産明細書	20
5 令和4年度下関市ボートレース事業企業債明細書	20

令和4年度下関市ボートレース事業決算報告書

1 収益的収入及び支出

収 入

区 分	予 算 額			合 計
	当初予算額	補正予算額	地方公営企業法第24条第3項の規定による支出額に係る財源充当額	
第1款 ボートレース事業収益	154,042,397,000			154,042,397,000
第1項 営業収益	153,982,250,000			153,982,250,000
第2項 営業外収益	40,147,000			40,147,000
第3項 特別利益	20,000,000			20,000,000

支 出

区 分	予 算 額					小 計
	当初予算額	補正予算額	予備費支出額	流 用 増 減 額	地方公営企業法第24条第3項の規定による支出額	
第1款 ボートレース事業費用	142,719,876,000	1,090,069,000				143,809,945,000
第1項 営業費用	141,235,983,000	1,090,069,000		△ 648,000		142,325,404,000
第2項 営業外費用	1,413,893,000			648,000		1,414,541,000
第3項 特別損失	20,000,000					20,000,000
第4項 予備費	50,000,000					50,000,000

(単位:円)

決 算 額	予算額に比べ決算 額の増減	備 考
139,715,962,878	△ 14,326,434,122	(うち仮受消費税及び地方消費税) 4,493,945
139,673,330,266	△ 14,308,919,734	(うち仮受消費税及び地方消費税) 4,207,927
42,632,612	2,485,612	(うち仮受消費税及び地方消費税) 286,018
	△ 20,000,000	

(単位:円)

地方公営企業 法第26条第2 項の規定によ る繰越額	合 計	決算額	地方公営 企業法第 26条第2項 の規定によ る繰越額	不用額	備 考
	143,809,945,000	128,608,300,591		15,201,644,409	(うち仮払消費税及び 地方消費税) 1,148,475,283
	142,325,404,000	127,203,759,602		15,121,644,398	(うち仮払消費税及び 地方消費税) 1,148,475,283
	1,414,541,000	1,404,540,989		10,000,011	
	20,000,000			20,000,000	
	50,000,000			50,000,000	

2 資本的収入及び支出

収 入

区 分	予 算 額				
	当初予算額	補正 予算額	小 計	地方公営企業 法第26条の規 定による繰越 額に係る財源 充当額	継続費通次繰越額に 係る財源充当額
第1款 資本的収入	1,100,000,000		1,100,000,000	156,000,000	
第1項 基金取崩収入	1,100,000,000		1,100,000,000	156,000,000	

支 出

区 分	予 算 額						
	当初予算額	補正 予算額	流用 増減額	小 計	地方公営企業 法第26条の規 定による繰越 額	継続費 通次 繰越額	合 計
第1款 資本的支出	1,162,616,000			1,162,616,000	156,000,000		1,318,616,000
第1項 建設改良費	1,051,842,000		△ 2,500,000	1,049,342,000	156,000,000		1,205,342,000
第2項 投資	110,774,000		2,500,000	113,274,000			113,274,000

補填財源説明

資本的収入額が資本的支出額に不足する額
過年度分損益勘定留保資金
建設改良積立金

670,710,928円 は
13,154,475円 及び
657,556,453円 で補填した。

(単位:円)

合 計	決算額	予算額に比べ決算額 の増減	備 考
1,256,000,000		△ 1,256,000,000	
1,256,000,000		△ 1,256,000,000	

(単位:円)

決 算 額	翌年度繰越額		合 計	不用額	備 考
	地方公営 企業法第 26条の規 定による繰 越額	継続費 通次 繰越額			
670,710,928	346,116,000		346,116,000	301,789,072	(うち仮払消費税及び地方消費税) 56,564,432
657,556,453	346,116,000		346,116,000	201,669,547	(うち仮払消費税及び地方消費税) 56,564,432
13,154,475				100,119,525	

令和4年度下関市ボートレース事業損益計算書

(令和4年4月1日から令和5年3月31日まで)

(単位:円)

1 営業収益			
(1) 舟券収益	137,622,539,900		
(2) 受託収益	1,577,153,737		
(3) その他営業収益	<u>469,428,702</u>	139,669,122,339	
2 営業費用			
(1) 総係費	426,707,837		
(2) 開催費	123,882,413,628		
(3) 専用場外発売場開催費	294,133,419		
(4) 受託事業費	494,191,231		
(5) 専用場外発売場受託事業費	358,743,729		
(6) 減価償却費	589,694,474		
(7) 資産減耗費	<u>9,400,001</u>	<u>126,055,284,319</u>	
営業利益			13,613,838,020
3 営業外収益			
(1) 受取利息及び配当金	13,485,939		
(2) 長期前受金戻入	17,021,170		
(3) 雑収益	<u>11,839,485</u>	42,346,594	
4 営業外費用			
(1) 支払利息及び企業債取扱諸費	1,892,989		
(2) 繰出金	1,400,000,000		
(3) 雑支出	<u>1,146,629,338</u>	<u>2,548,522,327</u>	<u>△ 2,506,175,733</u>
経常利益			<u>11,107,662,287</u>
当年度純利益			11,107,662,287
前年度繰越利益剰余金			7,617,388,141
その他未処分利益剰余金変動額			<u>657,556,453</u>
当年度未処分利益剰余金			<u><u>19,382,606,881</u></u>

令和4年度下関市ボートレース事業剰余金計算書

(令和4年4月1日から令和5年3月31日まで)

	資本金	資本剰余金				
		再評価積立金	受贈財産評価額	寄附金	補助金	工事負担金
		前年度末残高	10,206,951,522		18,863,347	
前年度処分額						
議会の議決による処分額						
建設改良積立金への積立						
資本金への組入						
一般会計への繰出						
処分後残高	10,206,951,522		18,863,347			
当年度変動額						
建設改良積立金からの取崩						
当年度純利益						
当年度末残高	10,206,951,522		18,863,347			

令和4年度下関市ボートレース事業剰余金処分計算書 (案)

(単位:円)

	資本金	資本剰余金	未処分利益剰余金
当年度末残高	10,206,951,522	18,863,347	19,382,606,881
議会の議決による処分額	3,000,000,000		△ 14,107,662,287
建設改良積立金への積立			△ 11,107,662,287
資本金への組入	3,000,000,000		△ 3,000,000,000
一般会計への繰出			
処分後残高	13,206,951,522	18,863,347	(繰越利益剰余金) 5,274,944,594

(単位:円)

剰 余 金							資本合計
その他資本剰余金	資本剰余金合計	減債積立金	利益積立金	利益剰余金			
				建設改良積立金	未処分利益剰余金	利益剰余金合計	
	18,863,347			15,577,862,441	19,617,388,141	35,195,250,582	45,421,065,451
					△ 12,000,000,000	△ 12,000,000,000	
					△ 12,000,000,000	△ 12,000,000,000	
					△ 12,000,000,000	△ 12,000,000,000	
	18,863,347			15,577,862,441	(繰越利益剰余金) 7,617,388,141	23,195,250,582	33,421,065,451
				△ 657,556,453	11,765,218,740	11,107,662,287	11,107,662,287
				△ 657,556,453	657,556,453		
					11,107,662,287	11,107,662,287	11,107,662,287
	18,863,347			14,920,305,988	(当年度未処分利益剰余金) 19,382,606,881	34,302,912,869	44,528,727,738

令和4年度下関市ボートレース事業貸借対照表

(令和5年3月31日)

(単位:円)

資 産 の 部

1 固 定 資 産

(1) 有 形 固 定 資 産

イ 土 地		1,619,327,649	
ロ 建 物	4,722,615,819		
	減価償却累計額	<u>1,378,591,287</u>	3,344,024,532
ハ 建 物 附 属 設 備	1,088,155,961		
	減価償却累計額	<u>796,040,757</u>	292,115,204
ニ 構 築 物	966,913,681		
	減価償却累計額	<u>228,285,139</u>	738,628,542
ホ 機 械 及 び 装 置	2,332,615,234		
	減価償却累計額	<u>1,061,933,669</u>	1,270,681,565
ヘ 船 舶	22,010,822		
	減価償却累計額	<u>11,284,750</u>	10,726,072
ト 器 具 及 び 備 品	994,740,080		
	減価償却累計額	<u>541,253,978</u>	453,486,102
チ リ ー ス 資 産	2,994,105,769		
	減価償却累計額	<u>808,408,554</u>	2,185,697,215
リ 建 設 仮 勘 定		<u>253,555,700</u>	
	有形固定資産合計		10,168,242,581

(2) 投 資

イ 出 資 金		22,000,000	
ロ 基 金		<u>6,175,445,514</u>	
	投資合計		<u>6,197,445,514</u>

固 定 資 産 合 計

16,365,688,095

2 流 動 資 産

(1) 現 金 預 金	33,102,710,288	
(2) 未 収 金	408,876,499	
(3) 前 払 金	131,330	
(4) そ の 他 流 動 資 産	<u>4,734,683</u>	
	流動資産合計	<u>33,516,452,800</u>
	資 産 合 計	<u><u>49,882,140,895</u></u>

負債の部

3 固定負債

(1) 長期リース債務		1,602,444,329	
(2) 引当金			
イ 退職給付引当金	<u>55,543,284</u>		
引当金合計		<u>55,543,284</u>	
固定負債合計			1,657,987,613

4 流動負債

(1) 短期リース債務		199,405,707	
(2) 未払金		3,141,945,826	
(3) 引当金			
イ 賞与引当金	<u>16,597,276</u>		
引当金合計		<u>16,597,276</u>	
(4) その他流動負債		<u>94,644,811</u>	
流動負債合計			3,452,593,620

5 繰延収益

(1) 長期前受金		458,205,565	
(2) 長期前受金収益化累計額		<u>△ 215,373,641</u>	
繰延収益合計			<u>242,831,924</u>
負債合計			<u><u>5,353,413,157</u></u>

資本の部

6 資本金

(1) 自己資本金			
イ 固有資本金	8,671,951,522		
ロ 組入資本金	<u>1,535,000,000</u>		
自己資本金合計		<u>10,206,951,522</u>	
資本金合計			10,206,951,522

7 剰余金

(1) 資本剰余金			
イ 受贈財産評価額	<u>18,863,347</u>		
資本剰余金合計		18,863,347	
(2) 利益剰余金			
イ 建設改良積立金	14,920,305,988		
ロ 当年度未処分利益剰余金	<u>19,382,606,881</u>		
利益剰余金合計		<u>34,302,912,869</u>	
剰余金合計			<u>34,321,776,216</u>
資本合計			<u>44,528,727,738</u>
負債資本合計			<u><u>49,882,140,895</u></u>

令和4年度

下関市ボートレース事業会計決算附属書類

令和4年度下関市ボートレース事業事業報告書

1 概 況

(1) 総括事項

本市ボートレース事業は、昭和29年10月の開設以来、令和4年度で満68周年を迎えました。

令和4年度は、12月にG I周年記念競走を開催し、節間の売上は95億9,587万2,700円を記録しました。また、令和3年度から始まったミッドナイトボートレースを令和4年度も開催し、計12日間の売上は116億8,311万2千円、1日平均売上額は9億7,359万2,666円を記録し、年間総売上は1,364億5,342万9,800円となりました。

なお、ボートレース競技全体としても各施行者等の努力により、平成25年度から順調に売上を伸ばしており、令和4年度は総売上2兆4,142億円と前年度比で0.9%増加し、過去最高売上記録を更新しました。

そうした中、ボートレース下関においては、総売上は前年度比97.3%の1,364億5,342万9,800円、1日平均売上額は7億3,362万590円となりました。

経理の状況は、収益的収支（税抜）における営業収益が1,396億6,912万2,339円、営業費用が1,260億5,528万4,319円で、当年度の営業利益は、136億1,383万8,020円となりました。これに営業外収益を加え、営業外費用を差し引いた当年度純利益は、111億766万2,287円となりました。

資本的収支（税込）は、収入が0円に対し、支出が6億7,071万928円となりました。その主なものは建設改良費となっており、差引6億7,071万928円の不足額は、建設改良積立金等で補填いたしました。

本市ボートレース事業は、開設から平成28年度までに、一般会計へ総額639億8,979万円を繰り出し、本市財政に貢献してまいりましたが、ナイターレース移行後も、平成29年度から令和2年度までの4年間に50億9,000万円、令和3年度には10億円を繰り出すとともに、令和4年度において、令和3年度末処分利益剰余金からの120億円を含む、過去最高額となる134億円を繰り出しました。これらの繰出金は、「下関市ボートレース未来基金」等を通じて、本市の次代を担う子どもたちの健全な成長及び未来に夢と希望を持てるまちづくりの推進に資する幅広い事業に充当されております。

今後も、不断の営業努力により、更なる経営体質の強化を図るとともに、老朽化した施設のリニューアルにも取り組みつつ、本市財政への貢献はもとより、市民の笑顔につながる地域振興への取り組みや防災啓発等にも努めてまいります。

(2) 経営指標に関する事項

令和4年度決算における経営成績について、経営の収益性を示す経常収支比率は、前年度から1.8ポイント減の108.6%となったものの、経常利益が生じ経営状況が良好とされる100%を上回っています。

一方、企業の短期的な債務に対する支払能力を示す流動比率は、前年度から82.7ポイント増の970.8%となり、望ましいとされる200%を大きく上回っています。また、経営の安全性を示す自己資本構成比率は、前年度から1.1ポイント増の89.8%となり、依然として高い水準にとどまっています。

<経営指標の推移>

	平成30年度	令和元年度	令和2年度	令和3年度	令和4年度
経常収支比率	104.5%	105.9%	108.8%	110.4%	108.6%
流動比率	255.5%	420.7%	993.0%	888.1%	970.8%
自己資本構成比率	81.4%	83.2%	88.9%	88.7%	89.8%

(3) 議会議決事項

議決年月日	議案番号	件名
令和4年9月22日	103	令和4年度 下関市ボートレース事業会計補正予算(第1回)
令和4年9月22日	97	令和3年度 下関市ボートレース事業会計決算の認定について
令和4年9月22日	123	令和3年度 下関市ボートレース事業会計未処分利益剰余金の処分について
令和5年3月27日	33	令和5年度 下関市ボートレース事業会計予算

(4) 行政官庁認可事項

該当ありません。

(5) 職員に関する事項

区 分		特別職	一般職		備考
			常勤職員	非常勤職員	
本年度	損益勘定支弁職員	1人	19人	51人	
	資本勘定支弁職員				
前年度	損益勘定支弁職員	1人	20人	63人	
	資本勘定支弁職員				
比 較	損益勘定支弁職員	0人	△1人	△12人	
	資本勘定支弁職員				

2 工 事

(1) 工事の概況

工事名	施工内容	工事費	着工年月日	竣工(予定)年月日	備考
令和3年度 ボートレース下関護岸改修工事	護岸の改修工事	98,134,300円	R3.12.6	R5.3.3	
ボートレース下関第1駐車場急速充電器設置工事	充電器設置工事	7,713,200円	R4.7.1	R5.3.29	
ボートレース下関第2副審棟改築建築主体工事	副審棟の改築に伴う建築主体工事	182,600,000円	R4.11.7	R5.9.29	
ボートレース下関第2副審棟改築電気設備工事	副審棟の改築に伴う電気設備工事	33,550,000円	R4.11.14	R5.9.29	
ボートレース下関第2副審棟改築機械設備工事	副審棟の改築に伴う機械設備工事	13,750,000円	R4.11.14	R5.9.29	
令和4年度 ボートレース下関護岸改修工事	護岸の改修工事	87,780,000円	R4.12.1	R5.7.31	

3 業 務

(1) 業 務 量

年 月	開催日数	入場人員	発売金額	返還金額	売上金額	一日平均	
						売上金額	入場人員
R4. 4	11日	6,747人	10,313,557,900円	195,271,400円	10,118,286,500円	919,844,227円	613人
R4. 5	14日	9,376人	9,235,070,000円	204,270,200円	9,030,799,800円	645,057,129円	670人
R4. 6	14日	4,391人	10,659,713,200円	18,672,500円	10,641,040,700円	760,074,336円	314人
R4. 7	14日	11,216人	13,594,067,400円	28,232,000円	13,565,835,400円	968,988,243円	801人
R4. 8	18日	8,599人	10,235,648,700円	56,796,600円	10,178,852,100円	565,491,783円	478人
R4. 9	12日	5,769人	6,072,157,700円	138,193,600円	5,933,964,100円	494,497,008円	481人
R4. 10	16日	5,077人	11,267,994,600円	138,055,000円	11,129,939,600円	695,621,225円	317人
R4. 11	12日	5,830人	6,780,369,300円	2,921,800円	6,777,447,500円	564,787,292円	486人
R4. 12	21日	13,930人	20,689,032,200円	196,137,000円	20,492,895,200円	975,852,152円	663人
R5. 1	22日	12,533人	15,292,062,700円	47,117,600円	15,244,945,100円	692,952,050円	570人
R5. 2	19日	10,249人	13,236,659,700円	15,782,300円	13,220,877,400円	695,835,653円	539人
R5. 3	13日	5,659人	10,246,206,500円	127,660,100円	10,118,546,400円	778,349,723円	435人
合 計	186日	99,376人	137,622,539,900円	1,169,110,100円	136,453,429,800円	733,620,590円	534人

(2) 事業収入に関する事項

事 項	令和4年度	令和3年度	比 較	
			増 減	比 率
営 業 収 益	139,669,122,339円	143,502,729,246円	△3,833,606,907円	97.3%
営 業 外 収 益	42,346,594円	41,028,324円	1,318,270円	103.2%
特 別 利 益		1,074,913円	△1,074,913円	皆減
合 計	139,711,468,933円	143,544,832,483円	△3,833,363,550円	97.3%

(3) 事業費に関する事項

事 項	令和4年度	令和3年度	比 較	
			増 減	比 率
営 業 費 用	126,055,284,319円	127,916,024,580円	△1,860,740,261円	98.5%
営 業 外 費 用	2,548,522,327円	2,151,997,023円	396,525,304円	118.4%
特 別 損 失		8,286,164円	△8,286,164円	皆減
合 計	128,603,806,646円	130,076,307,767円	△1,472,501,121円	98.9%

4 会 計

(1) 重要契約の要旨

※契約金額3千万円以上を記載した。

契約年月日	契 約 金 額	契 約 の 内 容	契 約 先
令和4年4月1日	50,226,000円	ボートレース下関映像情報サービス提供業務	株式会社日本レジャーチャンネル
令和4年4月1日	94,900,080円	令和4年度ボートレース下関場内案内及びサービス等業務	株式会社新東通信 下関営業所
令和4年4月1日	80,769,533円	令和4年度 モーヴィ下関運営委託業務	株式会社ポーネルド
令和4年4月1日	32,907,600円	令和4年度ボートレース下関ホームページ広告管理運営業務	株式会社トランスワード
令和4年4月1日	100,000,000円	令和4年度ボートレース下関CM放送業務	株式会社ビービーディーオー・ジェイ・ウェスト 北九州支店
令和4年4月1日	59,954,400円	令和4年度 ボートレース下関ボートモーター整備業務	株式会社オペレーションサービス
令和4年5月30日	48,950,000円	ふく〜る下関端末機更新業務	日本トーター株式会社
令和4年6月17日	51,997,220円	令和4年度ボートレース下関タイアップ企画実施業務	有限会社Celestiale
令和4年8月15日	31,900,000円	ボートレース下関ボートレースオフィシャルウェブサイト構築業務	株式会社日本レジャーチャンネル
令和4年9月20日	48,620,000円	ボートレース下関競技棟新築基本設計業務	株式会社梓設計 九州支社
令和4年11月4日	182,600,000円	ボートレース下関第2副審棟改築建築主体工事	株式会社ダイチ工業
令和4年11月11日	33,550,000円	ボートレース下関第2副審棟改築電気設備工事	株式会社サンワ電工
令和4年11月18日	126,830,000円	ボートレース下関競技本部操作卓他更新業務	シチズンTIC株式会社 大阪支店
令和4年11月18日	36,790,677円	モーターボート競走用ボートの購入について	ヤマト発動機株式会社
令和4年11月22日	43,512,222円	モーターボート競走用モーターの購入について	ヤマト発動機株式会社
令和4年11月30日	87,780,000円	令和4年度 ボートレース下関護岸改修工事	株式会社ショウエイ

令和4年度下関市ボートレース事業 キャッシュ・フロー計算書

(単位：円)

(1) 業務活動によるキャッシュ・フロー

当年度純利益 (△は純損失)	11, 107, 662, 287
減価償却費	589, 694, 474
退職給付引当金の増減額	△ 9, 619, 927
賞与引当金の増減額	△ 1, 145, 584
長期前受金収益化額	△ 17, 021, 170
受取利息及び受取配当金	△ 13, 485, 939
支払利息	1, 892, 989
未収金の増減額 (△は増加)	1, 853, 123, 212
未払金の増減額 (△は減少)	△ 498, 513, 611
その他の流動資産の増減額 (△は増加)	734, 614
その他の流動負債の増減額 (△は減少)	358, 286
前払金の増減額 (△は増加)	△ 131, 330
小 計	13, 013, 548, 301
利息及び配当金の受取額	13, 485, 939
利息の支払額	△ 1, 892, 989
業務活動によるキャッシュ・フロー	13, 025, 141, 251

(2) 投資活動によるキャッシュ・フロー

有形固定資産の取得による支出	△ 537, 980, 046
一般会計への繰出金による支出	△ 12, 000, 000, 000
基金繰入支出	△ 13, 154, 475
投資活動によるキャッシュ・フロー	△ 12, 551, 134, 521

(3) 財務活動によるキャッシュ・フロー

リース債務の返済による支出	△ 199, 206, 407
財務活動によるキャッシュ・フロー	△ 199, 206, 407

資金増加額 (又は減少額)	274, 800, 323
資金期首残高	32, 827, 909, 965
資金期末残高	33, 102, 710, 288

令和4年度下関市ボートレース事業収益費用明細書

(単位：円)

款	項	目	節	金額（税抜額）	備 考								
1	ボ	ー	ト	レ	ー	ス	事	業	収	益	139,711,468,933		
	1	営	業	収	益	139,669,122,339							
		1	舟	券	収	益	137,622,539,900						
			本	場	発	売	金	115,309,595,000					
			場	外	発	売	金	21,999,286,400					
			専	用	場	外	発	売	金	313,658,500			
		2	受	託	収	益	1,577,153,737						
			受	託	料	1,565,773,127							
			入	場	料	11,380,610							
		3	そ	の	他	営	業	収	益	469,428,702			
			入	場	料	30,651,929							
			端	数	切	捨	金	収	入	365,285,230			
			事	故	収	入	2,000						
			時	効	収	入	73,415,690						
			雑	収	益	73,853							
	2	営	業	外	収	益	42,346,594						
		1	受	取	利	息	及	び	配	当	金	13,485,939	
			預	金	利	息	331,464						
			基	金	利	息	13,154,475						
		2	長	期	前	受	金	戻	入	17,021,170			
			長	期	前	受	金	戻	入	17,021,170			
		3	雑	収	益	11,839,485							
			施	設	使	用	料	1,006,281					
			土	地	建	物	貸	付	収	入	234,772		
			不	用	品	売	払	収	入	44,404			
			そ	の	他	雑	収	益	10,554,028				

(単位：円)

款	項	目	節	金額 (税抜額)	備 考										
1	ボ	ー	ト	レ	ー	ス	事	業	費	用	128,603,806,646				
	1	営	業	費	用	126,055,284,319									
		1	総	係	費	426,707,837	(予算額)								
			報	酬	104,995,069	123,186,000									
			給	料	81,201,660	101,787,000									
			職	員	手	当	等	58,371,697	103,799,863						
			法	定	福	利	費	39,576,652	52,820,000						
			旅	費	4,098,675										
			備	消	耗	品	費	392,435							
			燃	料	費	1,095,279									
			修	繕	料	24,102,900									
			通	信	運	搬	費	3,825,229							
			手	数	料	3,792,011									
			保	険	料	1,388,415									
			委	託	料	66,287,779									
			使	用	料	及	び	賃	借	料	6,694,903				
			負	担	金	、	補	助	及	び	交	付	金	15,698,822	
			賞	与	引	当	金	繰	入	額	14,326,174	19,948,000			
			退	職	給	付	引	当	金	繰	入	額	860,137	860,137	
		2	開	催	費	123,882,413,628	(予算額)								
			報	償	費	108,012,009									
			選	手	賞	金	1,165,242,380								
			交	際	費	119,600	1,200,000								
			備	消	耗	品	費	49,111,708							
			舟	艇	費	149,493,360									
			食	糧	費	1,342,215									
			印	刷	製	本	費	1,282,400							
			光	熱	水	費	164,173,436								
			医	薬	材	料	費	609,397							
			通	信	運	搬	費	9,168,731							
			広	告	料	725,089,774									
			保	険	料	2,144,616									
			委	託	料	4,648,062,145									
			使	用	料	及	び	賃	借	料	2,885,796,403				
			負	担	金	、	補	助	及	び	交	付	金	10,700,290,184	
			払	戻	金	、	返	還	金	103,272,475,270					
		3	専	用	場	外	発	売	場	開	催	費	294,133,419		
			委	託	料	40,094,280									
			負	担	金	、	補	助	及	び	交	付	金	17,331,959	
			払	戻	金	、	返	還	金	236,707,180					

(単位：円)

款	項	目	節	金額 (税抜額)	備 考
		4	受 託 事 業 費	494,191,231	
			報 償 費	156,520	
			備 消 耗 品 費	191,440	
			印 刷 製 本 費	326,000	
			光 熱 水 費	22,877,229	
			修 繕 料	2,026,500	
			通 信 運 搬 費	18,659,900	
			広 告 料	368,000	
			委 託 料	416,523,964	
			使 用 料 及 び 賃 借 料	21,308,938	
			負 担 金、補 助 及 び 交 付 金	11,752,740	
		5	専 用 場 外 発 売 場 受 託 事 業 費	358,743,729	
			委 託 料	332,250,330	
			負 担 金、補 助 及 び 交 付 金	26,493,399	
		6	減 価 償 却 費	589,694,474	
			有 形 固 定 資 産 減 価 償 却 費	454,959,715	
			リ ー ス 資 産 減 価 償 却 費	134,734,759	
		7	資 産 減 耗 費	9,400,001	
			固 定 資 産 除 却 費	9,400,001	
	2		営 業 外 費 用	2,548,522,327	
		1	支 払 利 息 及 び 企 業 債 取 扱 諸 費	1,892,989	
			支 払 利 息	1,892,989	
		2	繰 出 金	1,400,000,000	
			一 般 会 計 繰 出 金	1,400,000,000	
		3	雑 支 出	1,146,629,338	
			雑 支 出	1,146,629,338	

令和4年度下関市ボートレース事業固定資産明細書

(1) 有形固定資産明細書

(単位：円)

資産の種類	年度当初 現在高	当年度 増加額	当年度 減少額	年度末 現在高	減価償却費累計額			年度末償 却未済高	備考
					当年度 増加額	当年度 減少額	累 計		
土 地	1,619,327,649			1,619,327,649				1,619,327,649	
建 物	4,722,615,819			4,722,615,819	157,423,013		1,378,591,287	3,344,024,532	
建物附属設備	1,071,651,561	16,504,400		1,088,155,961	31,878,367		796,040,757	292,115,204	
構 築 物	868,779,381	98,134,300		966,913,681	27,869,742		228,285,139	738,628,542	
機械及び装置	2,193,998,734	138,616,500		2,332,615,234	151,343,288		1,061,933,669	1,270,681,565	
船 舶	22,010,822			22,010,822	3,625,595		11,284,750	10,726,072	
器具及び備品	914,865,934	79,874,146		994,740,080	82,819,710		541,253,978	453,486,102	
建設仮勘定	48,705,000	246,790,700	41,940,000	253,555,700				253,555,700	
リース資産	2,994,105,769			2,994,105,769	134,734,759		808,408,554	2,185,697,215	
合 計	14,456,060,669	579,920,046	41,940,000	14,994,040,715	589,694,474		4,825,798,134	10,168,242,581	

(2) 無形固定資産明細書

該当ありません。

(3) 投資明細書

(単位：円)

資産の種類	年度当初現在高	当年度増加額	当年度減少額	年度末現在高	備 考
出 資 金	22,000,000			22,000,000	公益財団法人山口県 暴力追放運動推進セ ンター出捐金
基 金	6,162,291,039	13,154,475		6,175,445,514	下関市ボートレース 事業基金

令和4年度下関市ボートレース事業企業債明細書

該当ありません。

注 記

I. 重要な会計方針

平成26年度改定後の地方公営企業会計基準を適用して、財務諸表等を作成している。

1 固定資産の減価償却の方法

(1) 有形固定資産

- ・定額法によっている。
- ・主な耐用年数
 - 建物 7～50年
 - 建物付属設備 3～18年
 - 構築物 3～80年
 - 機械及び装置 3～22年
 - 車両運搬具 2～6年
 - 船舶 4～8年
 - 器具及び備品 2～20年

(2) リース資産

- ・所有権移転ファイナンス・リース取引に係るリース資産
自己所有の固定資産に適用する減価償却方法と同一の方法を採用している。

2 引当金の計上基準

(1) 退職給付引当金

職員の退職手当の支給に備えるため、当該事業年度末における退職手当の要支給額に相当する金額を計上している。

(2) 賞与引当金

職員の期末手当・勤勉手当の支給に備えるため、当事業年度末における支給見込額に基づき、当事業年度の負担に属する額を計上している。

3 消費税等の会計処理

消費税及び地方消費税の会計処理は税抜方式によっている。なお、控除対象外消費税については、当事業年度の費用として処理しているが、固定資産に係る控除対象外消費税については取得資産の付随費用として資産の取得価額に算入する方法を採用している。

II. リース契約により使用する固定資産

1 リース取引の処理方法

所有権移転ファイナンス・リース取引については、通常の売買取引に係る方法に準じた会計処理を行なっている。

所有権移転外ファイナンス・リース取引については、通常の賃貸借取引に係る方法に準じた会計処理によっている。

III. その他の注記

1 退職給付引当金の取崩し

令和4年度において、退職手当の支給及び退職手当ボートレース会計負担額の支払をするため、退職給付引当金10,480,064円を取り崩した。

2 賞与引当金の取崩し

令和4年度において、期末手当・勤勉手当の支給及びこれに伴う法定福利費の支払をするため、賞与引当金15,471,758円を取り崩した。