

No. 140 豊浦町室津下

海水浴場・ゴルフ場に近い家♪



売買・賃貸の別	<input checked="" type="checkbox"/> 売買	<input checked="" type="checkbox"/> 賃貸
	希望額 300 万 円	希望額 15.000 円/月
土地権利	<input checked="" type="checkbox"/> 所有権	<input type="checkbox"/> 借地権
沿線情報	山電バス 駅・バス停から 汐入橋 徒歩・車で	4 分
間取り	7LDK (和室4・洋室3)+内土間倉庫	
駐車場	<input type="checkbox"/> あり	<input checked="" type="checkbox"/> なし
構造	木造軸組	
階数	2	階建て
築年月	昭和 46 年 7 月	(2階建部：昭和 49 年 3 月)
面積	建物延べ 155,44 m ²	敷地 222,49 m ²
特記事項	光熱費と便所 2 ヲ所の汲み取り代は賃借人持ち。	



隣：中務

建物 47.1坪

155.44㎡

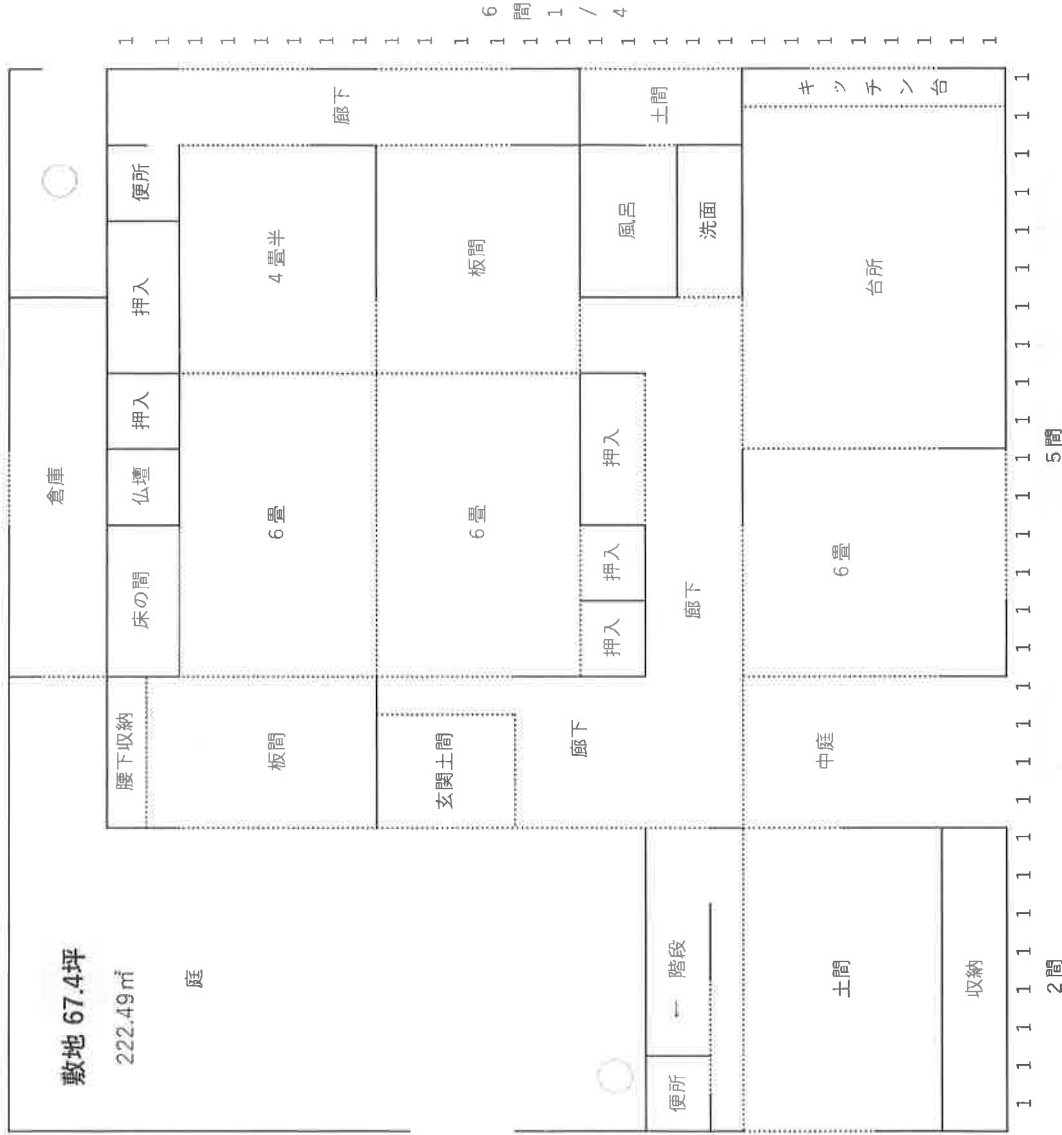
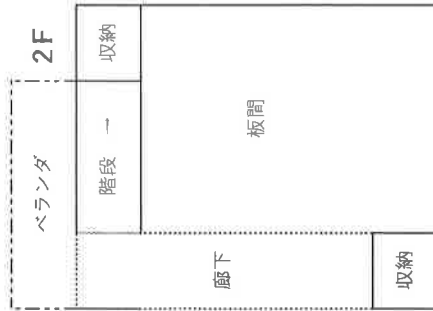

29坪

11坪