

1 地方卸売市場別年別取扱量・取扱金額

年	唐戸市場		南風泊市場		下関漁港市場		特牛市場		合計		取扱量 前年比 (%)	取扱金額 前年比 (%)
	数量	金額	数量	金額	数量	金額	数量	金額	数量	金額		
	(トン)	(百万円)	(トン)	(百万円)	(トン)	(百万円)	(トン)	(百万円)	(トン)	(百万円)		
H6	5,176	4,982	1,814	10,010	71,281	30,038			78,271	45,030	123.6	121.6
H7	5,417	5,012	2,233	9,065	76,740	33,360			84,390	47,437	107.8	105.3
H8	4,822	4,690	3,303	10,198	63,288	27,562			71,413	42,450	84.6	89.5
H9	3,583	3,759	3,274	9,220	47,852	15,996			54,709	28,975	76.6	68.3
H10	3,709	3,444	3,553	8,072	45,474	14,893			52,736	26,409	96.4	91.1
H11	3,177	3,126	3,103	8,457	41,290	13,906			47,570	25,489	90.2	96.5
H12	3,004	2,945	3,791	7,563	36,655	12,556			43,450	23,064	91.3	90.5
H13	2,444	2,667	4,270	7,208	33,093	12,101			39,807	21,975	91.6	95.3
H14	2,572	2,743	5,147	7,427	28,136	11,028			35,855	21,198	90.1	96.5
H15	2,367	2,420	3,882	6,688	25,934	9,742			32,183	18,850	89.8	88.9
H16	2,484	2,361	3,972	6,291	25,026	9,517			31,482	18,168	97.8	96.4
H17	2,908	2,496	4,965	6,672	23,311	9,700	4,945	2,389	36,129	21,257	※114.8	※117.0
H18	3,840	2,768	3,729	5,383	23,115	9,792	3,652	2,076	34,336	20,020	95.0	94.2
H19	3,700	2,634	2,787	4,905	22,912	10,394	4,296	2,075	33,695	20,008	98.1	99.9
H20	3,363	2,523	2,500	4,988	20,499	10,169	3,739	1,828	30,101	19,508	89.3	97.5
H21	3,394	2,458	2,155	3,043	18,968	8,838	3,713	1,743	28,230	16,082	93.8	82.4
H22	3,255	2,410	1,987	3,196	19,499	8,485	3,148	1,338	27,889	15,429	98.8	95.9
H23	2,931	2,256	1,738	3,123	17,784	7,944	4,075	1,860	26,527	15,183	95.1	98.4
H24	2,268	1,857	1,853	3,239	15,911	8,063	2,163	996	22,196	14,155	83.7	93.2
H25	2,192	1,783	1,928	2,919	15,746	7,980	2,404	1,303	22,270	13,985	100.3	98.8
H26	2,074	1,772	2,287	2,644	14,370	8,048	2,162	1,278	20,893	13,743	93.8	98.3
H27	2,043	1,765	1,893	3,283	15,611	8,912	2,453	1,454	22,000	15,415	105.3	112.2
H28	1,902	1,727	2,119	3,998	13,663	8,661	1,648	1,280	19,332	15,667	87.9	101.6
H29	1,933	1,755	1,918	3,134	12,988	8,024	1,843	1,471	18,682	14,384	96.6	91.8
H30	1,866	1,716	1,844	2,549	11,670	7,177	1,000	885	16,380	12,327	87.7	85.7
R1	1,833	1,710	1,838	2,792	10,836	6,595	774	630	15,281	11,727	93.3	95.1
R2	1,596	1,263	1,665	2,334	9,036	5,331	1,381	1,066	13,678	9,994	89.5	85.2
R3	1,583	1,265	1,578	2,331	8,875	5,337	1,425	1,021	13,461	9,954	98.4	99.6
R4	1,311	1,330	1,667	2,750	7,786	5,637	1,639	1,285	12,403	11,002	92.1	110.5

※H17年から特牛市場を追加したため

地方卸売市場別取扱量の推移

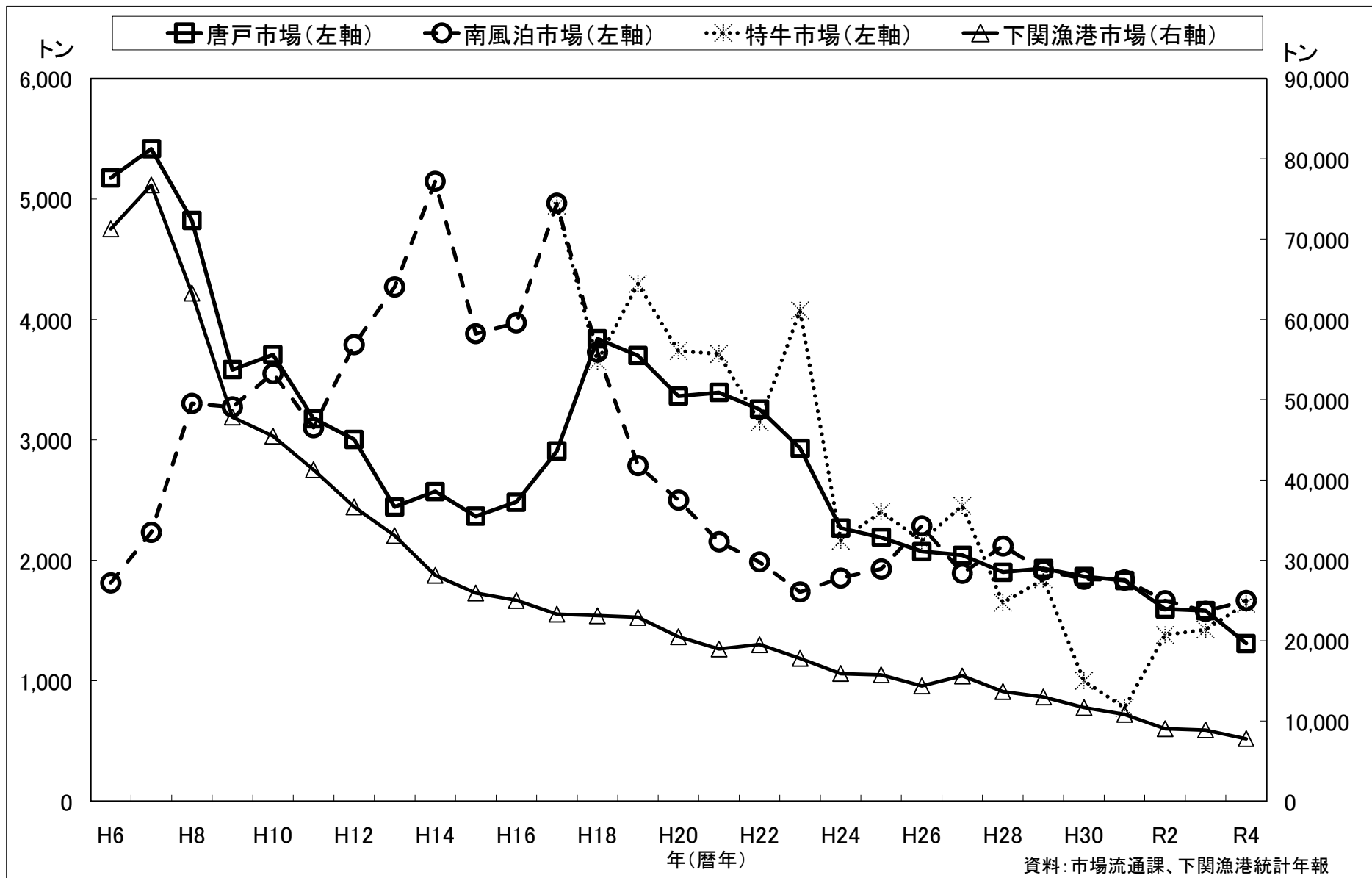

地方卸売市場別取扱金額の推移

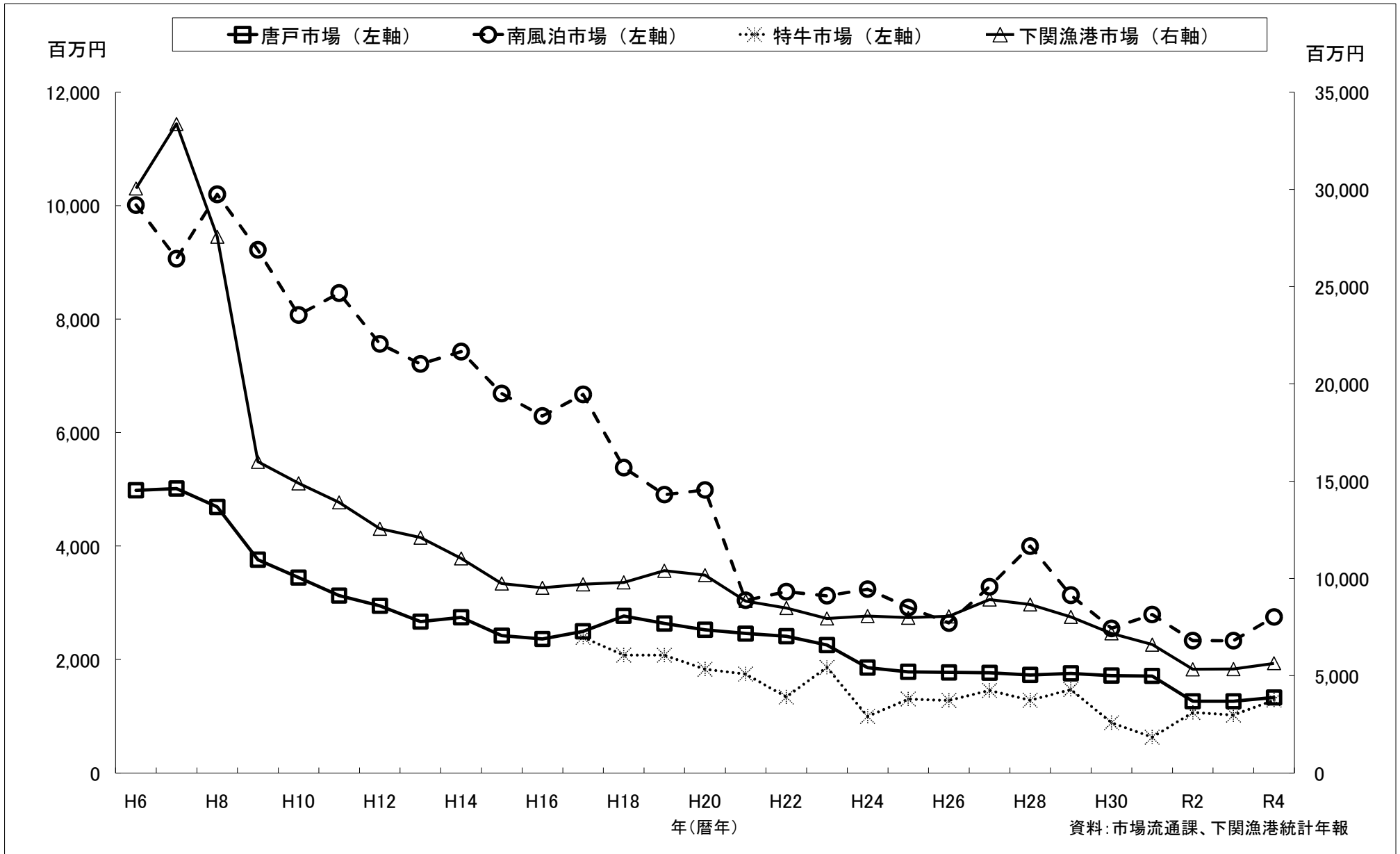

地方卸売市場別取扱平均単価の推移

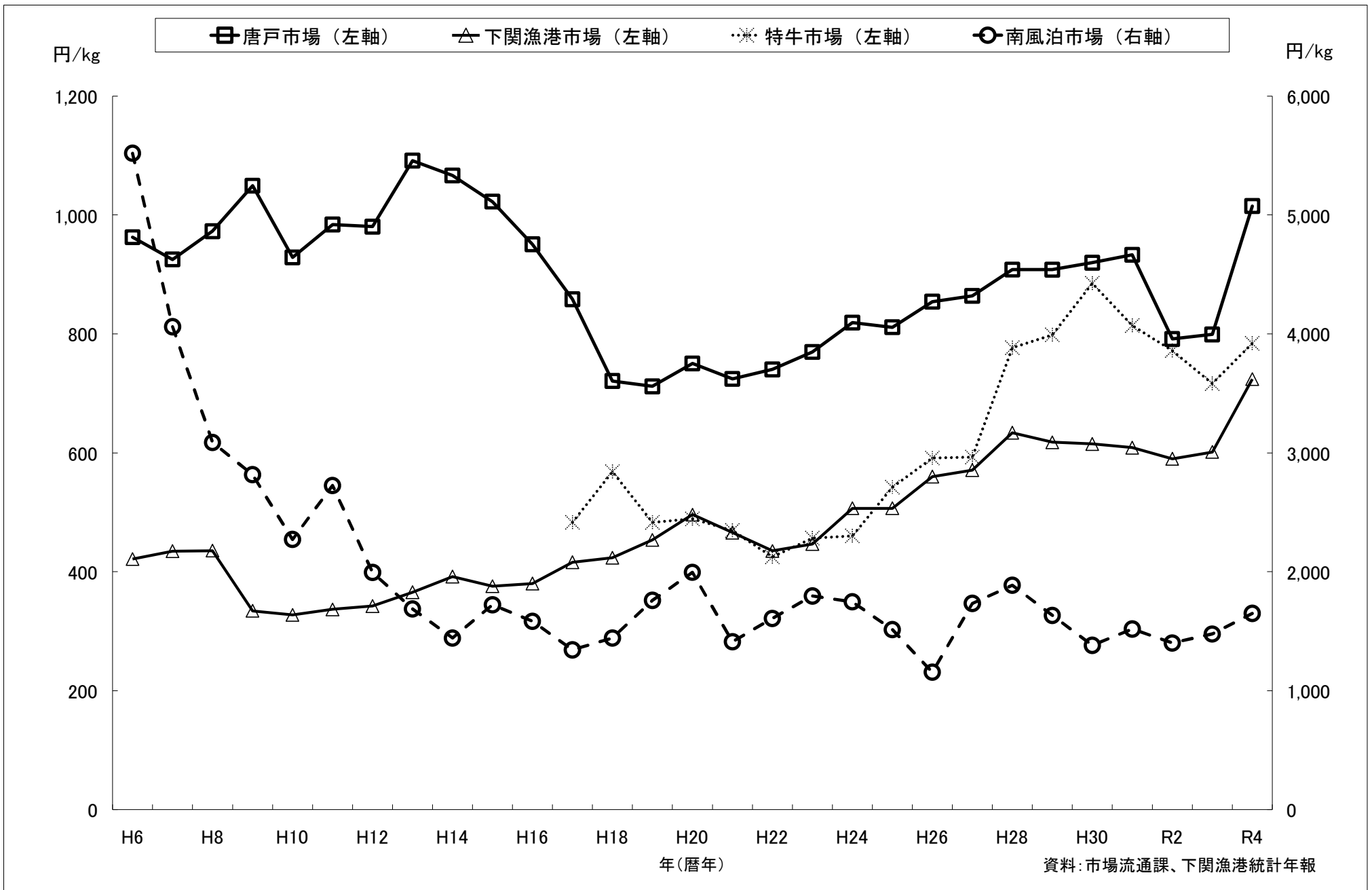

2 産地別月別取扱量・取扱金額

上段:数量 kg

下段:金額 円

平均単価:円/kg

唐戸市場

産地	1 月	2 月	3 月	4 月	5 月	6 月	7 月	8 月	9 月	10 月	11 月	12 月	合 計
合 計	104,333 97,770,838	78,749 65,948,218	115,953 99,694,778	131,048 108,162,875	125,454 106,228,137	88,827 84,137,104	86,689 101,517,152	107,393 128,590,016	91,500 106,615,737	131,817 130,405,898	106,023 110,280,374	143,628 190,861,415	1,311,412 1,330,212,542
平均単価	937	837	860	825	847	947	1,171	1,197	1,165	989	1,040	1,329	1,014
山 口				121 68,850	2,490 1,411,404	4,592 3,111,713	4,952 3,692,633	3,381 2,613,355	2,104 1,374,290	4,239 2,345,118	2,680 1,327,229	53 70,035	24,612 16,014,627
福 岡													
佐 賀					2,735 3,184,725	2,983 3,451,010					2,001 3,127,065	8,096 13,221,392	15,815 22,984,192
長 崎	1,252 1,076,732	5,094 2,981,658	6,192 4,046,901	5,470 5,892,905	2,181 1,654,433	1,113 1,062,083	878 679,420	1,790 1,440,876	690 589,488	357 275,982	368 528,920	33 125,780	25,418 20,355,178
大 分	6,228 7,789,601	358 611,335	833 1,265,399	813 1,396,675	1,490 2,649,866	1,232 2,209,087	562 1,025,142	1,575 2,450,745	3,684 5,660,618	5,473 7,949,277	2,645 4,587,088	23,823 36,428,169	48,717 74,023,002
宮 崎					398 793,108								398 793,108
熊 本	5,422 5,775,625	4,164 4,001,026	5,600 5,404,222	5,148 5,061,697	4,906 4,945,180	5,041 5,063,427	6,908 7,341,728	6,608 6,839,183	5,153 5,916,099	6,528 7,865,028	6,501 8,002,759	9,917 11,916,700	71,895 78,132,674
愛 媛	26,760 31,206,875	16,995 18,914,983	18,629 20,699,018	19,236 21,337,895	26,268 29,420,791	20,274 24,653,506	16,961 21,310,430	28,839 39,060,857	20,107 27,380,524	20,329 28,466,561	16,079 22,202,145	35,555 50,822,542	266,031 335,476,127
鹿 児 島			2,439 3,305,785	1,002 1,494,510	175 500,450	2,299 3,186,000	5,365 7,662,909	610 811,140	19 36,480		1,006 1,974,873	630 1,041,312	13,546 20,013,459
広 島													
三 重 ・ 愛 知					63 111,550					1,396 2,155,520			
そ の 他	121 605,476	41 144,975	242 1,227,045	197 849,780	429 2,059,680	124 618,320	202 1,059,790	165 785,810	245 1,280,890	205 1,089,490	208 1,269,810	190 1,409,200	2,369 12,400,266
韓 国	1,223 2,805,698	775 1,563,305	1,167 2,381,020	1,025 1,811,639	763 1,359,341	948 1,866,834	1,284 2,633,099	2,030 4,094,209	1,464 3,073,973	1,740 3,664,408	1,265 2,755,205	2,012 4,552,051	15,694 32,560,782
漁 港 分 荷 量 (注)	63,328 48,510,831	51,323 37,730,936	80,851 61,365,388	98,036 70,248,924	83,557 58,137,609	50,221 38,915,124	49,578 56,112,001	62,394 70,493,841	58,034 61,303,375	91,548 76,594,514	73,271 64,505,280	63,319 71,274,234	825,461 715,192,057

注：H17年から唐戸市場のせり機能が下関漁港市場に集約化され移行したため、下関漁港市場の荷が唐戸市場へ分荷される取扱高のことをいう。

資料：市場流通課

上段:数量 kg
下段:金額 円
平均単価:円/kg

南風泊市場

産地	1 月	2 月	3 月	4 月	5 月	6 月	7 月	8 月	9 月	1 0 月	1 1 月	1 2 月	合 計
合 計	114,309 320,063,482	138,782 291,452,323	197,199 234,919,877	171,295 155,511,392	152,295 66,572,860	163,544 60,164,915	62,636 49,636,403	39,588 54,958,295	84,702 83,466,045	135,362 199,021,530	141,643 401,019,142	265,812 833,522,210	1,667,167 2,750,308,474
平均単価	2,800	2,100	1,191	908	437	368	792	1,388	985	1,470	2,831	3,136	1,650
山 口	60 491,470	6 69,800	1,443 3,202,330	375 808,520	57 669,200	13 84,630		89 515,410	307 911,925	3,913 12,297,670	2,737 8,249,030	3,786 10,658,545	12,785 37,958,530
福 岡	4 4,200											8 5,250	13 9,450
佐 賀	10,365 26,604,190	2,569 6,191,570	5,421 13,364,850	4,459 11,306,970	2,054 5,460,930	608 429,345			857 2,219,390	1,134 2,352,810	1,637 3,730,290	18,948 54,864,175	48,049 126,524,520
長 崎	60,985 161,773,645	59,633 143,579,988	37,944 93,454,430	18,874 44,197,850	4,059 10,954,460	3,984 11,125,150	4,135 12,452,280	3,922 10,828,090	8,473 24,809,570	36,923 109,859,833	102,674 297,941,147	208,699 614,207,255	550,304 1,535,183,698
大 分					4,014 12,277,080	3,058 9,256,410	4,256 11,729,548	5,978 18,465,910	8,858 26,739,710	5,237 15,999,910		1,485 4,420,480	32,886 98,889,048
宮 崎	351 736,470												351 736,470
熊 本	2,562 7,072,540	9,391 21,836,850	2,809 6,597,280	1,235 2,885,840		1,686 5,214,200		2,456 2,980,960	1,167 2,156,340	3,016 8,750,320	6,077 17,802,105	11,590 34,158,410	41,989 109,454,845
鹿 児 島	4,624 11,134,605		2,812 7,125,060			1,041 3,140,260	3,157 9,405,730	4,612 13,645,870	1,342 4,109,420	816 2,121,080	4,706 14,099,860	2,558 7,239,555	25,666 72,021,440
広 島													
愛 媛													
三 重・愛 知													
岡 山													
香 川													
兵 庫													
和 歌 山													
福 井													
韓 国										13,750 7,364,500			13,750 7,364,500
中 国													
内 海 1)	744 4,090,380	570 2,123,980	479 2,157,550	3,793 9,866,820	515 2,471,430	561 3,303,720	341 3,500,480	122 1,257,980	843 3,480,000	1,660 7,350,970	1,426 8,915,820	2,069 23,855,950	13,122 72,375,080
外 海 2)	29,359 99,205,590	34,983 105,121,030	27,903 82,358,340	8,541 20,113,640	832 1,921,460	37 91,940	8 49,500		440 2,802,540	1,125 8,164,610	2,576 16,145,060	4,937 49,010,980	110,742 384,984,690
そ の 他	5,256 8,950,392	31,631 12,529,105	118,388 26,660,037	134,018 66,331,752	140,765 32,818,300	152,556 27,519,260	50,740 12,498,865	22,410 7,264,075	62,417 16,237,150	67,789 24,759,827	19,809 34,135,830	11,731 35,101,610	817,510 304,806,203

注: 国内産地は天然とらふぐ(内海・外海)を除くふぐが含まれている場合のみ標記した。(ふぐ以外の品目も含む。)

資料:市場流通課

1)とらふぐ(活)、とらふぐ(氷)、小とらふぐ(活)、小とらふぐ(氷)の内海をまとめたもの。

2)とらふぐ(活)、とらふぐ(氷)、小とらふぐ(活)の外海をまとめたもの。

3 品目別月別取扱量・取扱金額

上段:数量 kg

下段:金額 円

平均単価: 円/kg

唐戸市場

品目	1 月	2 月	3 月	4 月	5 月	6 月	7 月	8 月	9 月	10 月	11 月	12 月	合 計
合 計	104,333	78,749	115,953	131,048	125,454	88,827	86,689	107,393	91,500	131,817	106,023	143,628	1,311,412
平均単価	97,770,838	65,948,218	99,694,778	108,162,875	106,228,137	84,137,104	101,517,152	128,590,016	106,615,737	130,405,898	110,280,374	190,861,415	1,330,212,542
	937	837	860	825	847	947	1,171	1,197	1,165	989	1,040	1,329	1,014
はまち(合計)	7,358	1,371	1,994	1,912	2,674	4,805	3,181	3,611	2,569	2,640	2,059	21,103	55,277
	9,611,751	1,852,585	2,741,610	2,620,260	3,692,520	6,374,305	4,751,505	5,459,640	3,873,845	4,177,060	3,308,875	31,566,837	80,030,793
はまち(活)2年	7,358	1,371	1,994	1,912	2,674	4,805	3,181	3,611	2,569	2,640	2,059	21,103	55,277
	9,611,751	1,852,585	2,741,610	2,620,260	3,692,520	6,374,305	4,751,505	5,459,640	3,873,845	4,177,060	3,308,875	31,566,837	80,030,793
はまち(メ)2年													
ひらそ(合計)	11,865	7,777	10,572	11,197	15,818	11,802	10,034	13,593	11,311	14,668	9,598	23,737	151,970
	15,118,324	9,318,617	12,495,085	13,772,655	19,058,940	15,882,600	14,654,764	20,551,954	17,320,787	21,987,150	15,317,378	37,364,288	212,842,542
養殖ひらそ	11,865	7,777	10,572	11,197	15,818	11,802	10,034	13,593	11,311	14,668	9,598	23,737	151,970
	15,118,324	9,318,617	12,495,085	13,772,655	19,058,940	15,882,600	14,654,764	20,551,954	17,320,787	21,987,150	15,317,378	37,364,288	212,842,542
あかばな(合計)	774	696	741	885	956	901	902	1,569	919	1,177	1,228	5,965	16,712
	1,153,467	995,055	1,090,665	1,303,570	1,462,375	1,410,855	1,429,520	2,596,440	1,528,030	2,031,485	2,142,290	10,149,380	27,293,132
養殖あかばな	774	696	741	885	956	901	902	1,569	919	1,177	1,228	5,965	16,712
	1,153,467	995,055	1,090,665	1,303,570	1,462,375	1,410,855	1,429,520	2,596,440	1,528,030	2,031,485	2,142,290	10,149,380	27,293,132
たい(合計)	18,632	15,889	18,821	15,908	16,311	13,630	14,893	18,435	13,122	13,767	13,617	22,496	195,520
	17,912,530	12,857,083	15,549,564	14,108,503	14,182,107	12,454,523	14,101,826	17,952,907	13,720,111	14,850,070	14,955,848	25,017,563	187,662,635
天然たい(活)				7	87	128	32	4	9	70	81		417
				3,696	62,139	145,243	21,490	6,050	2,480	49,424	71,145		361,667
天然たい(メ)							43	37					80
							16,535	18,225					34,760
養殖たい(活)	18,632	15,889	18,821	15,901	16,224	13,460	14,824	18,431	13,113	13,698	13,536	22,496	195,024
	17,912,530	12,857,083	15,549,564	14,104,807	14,119,968	12,292,745	14,062,111	17,946,857	13,717,631	14,800,646	14,884,703	25,017,563	187,266,208
すずき(合計)				7	59	45	54	16	9	27	164	3	384
				2,800	26,042	40,904	33,191	15,940	9,345	15,389	73,124	1,215	217,950
天然すずき				7	59	45	54	16	9	27	164	3	384
				2,800	26,042	40,904	33,191	15,940	9,345	15,389	73,124	1,215	217,950
ひらめ(合計)	1,223	775	1,117	1,101	1,481	1,300	1,494	2,053	1,444	1,667	1,217	2,014	16,885
	2,805,698	1,563,305	2,165,020	2,038,509	2,732,431	2,591,980	3,076,313	4,225,803	2,991,873	3,599,064	2,737,754	4,553,551	35,081,301
天然ひらめ				77	187	1	9	2		14	18		310
				54,900	158,640	1,700	9,780	1,250		25,500	20,655	1,500	273,925
養殖ひらめ	1,223	775	1,117	1,024	1,295	1,299	1,485	2,051	1,444	1,653	1,199	2,012	16,576
	2,805,698	1,563,305	2,165,020	1,983,609	2,573,791	2,590,280	3,066,533	4,224,553	2,991,873	3,573,564	2,717,099	4,552,051	34,807,376
しまあじ	921	870	1,362	1,627	1,800	1,524	1,602	2,184	1,725	1,977	1,822	2,541	19,955
	1,690,124	1,470,662	2,319,501	2,784,380	3,097,320	2,616,548	2,733,105	3,788,626	3,113,116	3,765,591	3,646,490	5,310,232	36,335,695
ぶり(合計)			15									2,171	2,187
			22,950									3,996,875	4,019,825
天然ぶり												310	310
												583,365	583,365
養殖ぶり			15									1,861	1,877
			22,950									3,413,510	3,436,460
その他	233	49	480	375	2,798	4,599	4,951	3,540	2,367	4,346	3,046	280	27,063
	968,113	159,975	1,944,995	1,283,274	3,838,793	3,850,265	4,624,927	3,504,865	2,755,255	3,385,575	3,593,335	1,627,240	31,536,612
下関漁港分荷量	63,328	51,323	80,851	98,036	83,557	50,221	49,578	62,394	58,034	91,548	73,271	63,319	825,461
	48,510,831	37,730,936	61,365,388	70,248,924	58,137,609	38,915,124	56,112,001	70,493,841	61,303,375	76,594,514	64,505,280	71,274,234	715,192,057

注: H17年から唐戸市場のせり機能が下関漁港市場に集約化され移行したため、下関漁港市場の荷が唐戸市場へ分荷される取扱高のことをいう。

資料: 市場流通課

上段:数量 kg
下段:金額 円
平均単価: 円/kg

南風泊市場

品目	1 月	2 月	3 月	4 月	5 月	6 月	7 月	8 月	9 月	10 月	11 月	12 月	合計
合計	114,309	138,782	197,199	171,295	152,295	163,544	62,636	39,588	84,702	135,362	141,643	265,812	1,667,167
平均単価	320,063,482	291,452,323	234,919,877	155,511,392	66,572,860	60,164,915	49,636,403	54,958,295	83,466,045	199,021,530	401,019,142	833,522,210	2,750,308,474
とらふぐ(活)	29,735	35,335	28,331	12,119	1,057	565	340	111	1,250	2,484	3,955	6,951	122,233
とらふぐ(メ)	102,876,800	106,990,100	84,461,950	29,676,480	3,927,940	3,347,000	3,585,500	1,238,520	6,232,420	14,641,300	24,987,070	72,758,810	454,723,890
とらふぐ(冷)													
からすふぐ(活)	1,843	1,586	846							3	22	134	4,434
からすふぐ(メ)	4,849,500	3,347,800	1,717,300							13,000	54,056	996,500	10,978,156
からすふぐ(冷)													
小とらふぐ(活)													
小とらふぐ(メ)													
まふぐ(活)	1,481	1,802	20,756	83,190	18,274						51	97	125,650
まふぐ(メ)	935,693	986,665	10,229,120	38,487,860	8,500,820						30,600	93,675	59,264,433
まふぐ(冷)													
しまふぐ(活)	44	26,029	65,981	33,161	54,951	18,852	47,141	16,579	19,889	51,293	5,145	17	339,081
しまふぐ(メ)	8,700	4,703,630	9,218,675	7,397,450	11,779,085	3,842,160	10,421,460	3,813,170	4,356,255	10,858,780	913,337	3,360	67,316,062
しまふぐ(冷)													
しまふぐ(メ)													
しまふぐ(活)	268	11	4	27	20	7	9	1		185	924	465	1,920
しまふぐ(メ)	70,414	4,350	900	6,960	6,300	2,885	3,200	300		42,660	167,204	120,130	425,303
しまふぐ(冷)													
さばふぐ(活)													
さばふぐ(メ)	35		1,228	6,488	3,146	788	2,296	2,317	3,523	2,438	2,151	92	24,500
さばふぐ(冷)	11,820		247,607	1,200,292	1,553,101	418,655	1,352,730	998,200	1,979,075	1,219,902	1,025,353	54,200	10,060,935
さばふぐ(マメ)													
その他ふぐ(活)	10	143	120	122	59,972	66,513	718	189	9,503	2	6	1	137,297
その他ふぐ(冷)	2,260	58,880	83,160	54,765	9,151,899	10,884,490	156,805	27,110	1,379,275	3,500	6,000	1,800	21,809,944
養殖とらふぐ(活)	80,159	72,971	50,926	26,214	10,127	10,376	10,998	15,618	22,272	54,651	128,099	257,679	740,091
養殖とらふぐ(メ)	210,266,520	174,688,078	124,771,400	60,887,810	28,692,470	29,165,365	33,060,260	45,903,610	64,809,870	162,323,403	373,174,417	759,129,995	2,066,873,198
養殖とらふぐ(冷)													
サザエ													
一般魚	64	6		38	57	13		355		13,759	38	8	14,340
加工品	495,670	69,800		89,600	669,200	84,630		749,960		7,457,260	169,200	5,250	9,790,570
その他			11	6,000									6,011
			92,800	15,120,000									15,212,800

特牛市場

上段：数量 kg
 下段：金額 円
 平均単価：円/kg

品目	1 月	2 月	3 月	4 月	5 月	6 月	7 月	8 月	9 月	10 月	11 月	12 月	合 計
合 計	36,873	90,306	98,306	136,977	260,117	156,520	115,885	100,816	189,496	208,620	233,756	10,852	1,638,523
平均単価	33,213,942 901	81,936,242 907	90,060,258 916	121,836,420 889	257,342,508 989	83,990,768 537	61,642,134 532	72,746,380 722	198,708,250 1,049	145,706,386 698	123,203,581 527	14,635,674 581	1,285,022,543 784
けんさきいか		1,065 2,683,800	285 742,284	11,896 21,660,156	121,666 143,438,040	49,640 57,192,372	29,600 40,337,568	37,424 48,514,248	111,001 170,751,780	67,260 97,375,392	41,231 65,995,344	662 1,409,832	471,730 650,100,816
するめいか	18,970 17,304,030	76,235 66,296,880	82,485 70,182,990	104,496 81,345,600	125,538 97,717,158	20,991 13,168,332	13,437 7,596,018	10,005 7,040,304	17,624 15,342,696	19,426 17,050,284	1,550 1,395,090	85 85,320	490,842 394,524,702
あおりいか	3 7,560			1 3,780	88 140,832	100 142,884	5 6,588		8 12,420	83 145,044	129 221,184	18 48,060	430 728,352
その他いか	12 14,040	323 323,676	321 353,916	41 35,100	15 9,180	3 3,240				9 3,240			724 742,392
ふぐ類	26 72,900	67 190,944	208 433,080	118 198,504	65 128,520	50 112,104	19 64,260	15 50,004	14 44,280	34 88,344	25 70,416	47 47,196	661 1,500,552
ぶり・ひらまさ	8,876 6,014,196	7,269 5,166,720	6,948 4,830,624	11,319 4,776,300	1,996 1,324,188	1,109 956,124	144 162,216	97 120,204	573 645,840	2,674 2,365,848	5,873 3,167,748	6,368 5,741,604	53,245 35,271,612
すずき	118 70,956	500 434,592	518 479,520	131 112,860	144 108,324	84 74,196	8 7,884	7 5,940		6 5,400	89 76,464	82 79,920	1,687 1,456,056
たい	179 185,004	286 328,752	509 618,516	695 648,864	648 596,160	326 320,760	158 165,888	61 96,120	113 106,920	283 256,284	1,193 986,256	100 120,528	4,551 4,430,052
いわし類	349 781,110	333 742,230	397 892,620	425 954,450	399 899,100	78,112 4,030,808	64,200 3,063,312	45,695 8,839,594	14,492 954,126	88,810 21,577,504	177,555 45,756,403	312 848,880	471,079 89,340,137
さば			43 62,424	82 58,968	123 108,648	5 8,640	60 6,480		6,740 438,750	17,146 798,498	5 3,240		24,204 1,485,648
あじ	543 561,600	392 362,232	343 449,820	68 145,800	806 1,241,568	611 898,128	139 231,444	684 334,800	3,288 1,763,532	307 351,756	1,380 507,600	76 106,380	8,635 6,954,660
さわら	2,268 2,071,440	682 722,196	149 191,268	7 11,880				31 31,968	81 21,276	140 155,196	662 631,800	410 558,468	4,330 4,395,492
めばる	12 29,808	6 12,420	63 136,188	29 75,168	25 40,824	5 7,560	6 12,528			3 5,940	17 16,740	4 5,400	170 342,576
かさご	63 104,220	132 264,168	238 461,268	241 390,096	302 446,256	137 235,008	127 182,628	49 79,380	60,588	47 77,868	56 88,668	6 8,640	1,438 2,398,788
おこぜ	5 9,828	3 10,260	39 126,144	113 310,068	118 293,652	102 304,020	83 267,084	10 31,860	1 3,240	13 35,640	5 18,360	4 12,420	496 1,422,576
きじはた	37 57,888	41 95,364	119 284,796	156 324,216	238 440,100	229 520,236	429 1,119,636	72 149,580	79 130,788	115 197,748	82 176,580	17 32,400	1,614 3,529,332
はた類	77 180,144	43 139,320	74 255,312	109 329,832	171 494,856	117 262,980	65 184,140	110 343,764	130 446,580	72 187,164	139 444,420	104 362,124	1,211 3,630,636
いさき	34 28,620	107 122,256	943 970,164	759 770,688	3,611 3,134,268	1,977 2,259,576	1,198 1,145,988	548 638,604	492 525,204	617 587,844	49 57,564	60 66,204	10,395 10,306,980
かわはぎ類	32 35,964	215 195,264	438 469,260	563 501,984	812 601,992	742 604,692	471 374,220	88 84,564	12 11,880	103 98,712	120 129,600	31 34,128	3,627 3,142,260
ちかめきんとき	237 292,248	38 45,252	42 70,524	8 8,964						3 3,780	7 10,260	8 12,744	343 443,772
ひらめ	276 460,620	253 452,844	289 622,728	274 409,536	286 421,524	166 280,260	63 127,008	2 2,160	14 30,780	62 112,104	253 495,936	150 282,420	2,088 3,697,920
その他魚種	1,863 736,560	503 425,736	1,052 1,106,352	1,364 1,503,900	1,443 1,411,776	903 881,712	557 429,192	1,041 421,686	33,084 5,311,246	9,570 1,845,288	1,370 1,279,908	454 434,700	53,205 15,788,056
たこ		8 14,904	19 35,424	34 53,568	97 122,904	57 75,600	31 40,824	13 15,660	7 6,804				266 365,688
あわび	160 1,319,976	73 569,484	71 601,236	186 1,929,960	86 609,444	40 459,864	279 2,258,604	274 2,193,588	83 723,060	73 640,116	4 26,244	129 1,268,244	1,458 12,599,820
さざえ	1,311 921,672	728 514,296	1,377 1,148,148	1,723 1,552,176	947 1,014,768	966 881,388	4,772 3,670,920	4,490 3,279,420	1,617 1,312,308	1,716 1,703,052	1,967 1,647,756	1,332 1,446,444	22,946 19,092,348
にいな													
その他貝類				82 61,020	23 22,680	28 17,820	32 148,500	85 122,040	1 2,700	48 38,340		14 22,140	313 435,240
なまこ	1,293 1,090,908	723 788,012	1,042 1,281,288	45 56,268								388 1,082,700	3,491 4,299,176
うに	29 792,342	51 920,160	184 3,176,064	172 2,659,014	180 2,444,850	20 292,464	2 39,204	15 350,892	4 61,452			17 518,778	674 11,255,220
わかめ		114 40,716	20 5,940										134 46,656
その他藻類	100 70,308	116 73,764	90 72,360	1,840 947,700	290 130,896								2,436 1,295,028

資料：市場流通課

4 地方卸売市場別年別ふぐ取扱量・取扱金額

平均単価: 円/kg

			平成 25 年	平成 26 年	平成 27 年	平成 28 年	平成 29 年	平成 30 年	令和元年	令和 2 年	令和 3 年	令和 4 年	
南風泊市場	本ふぐ	とらふぐ	トン	111	130	123	127	112	137	114	81	86	124
			千円	562,493	556,885	585,828	664,724	660,337	615,216	537,075	388,869	367,549	457,410
			単価	5,086	4,281	4,774	5,229	5,916	4,486	4,707	4,787	4,293	3,693
		からすふぐ	トン	4	3	6	45	15	5	3	2	0	4
			千円	10,554	6,203	13,537	107,588	28,405	7,825	6,274	4,476	1,834	10,994
			単価	2,673	2,115	2,140	2,410	1,845	1,690	2,333	2,428	6,073	2,465
		養殖とらふぐ	トン	1,228	1,343	857	822	1,045	1,129	955	923	719	753
			千円	2,082,613	1,785,716	2,102,638	2,520,149	2,065,943	1,657,079	1,929,551	1,750,607	1,739,488	2,076,094
			単価	1,696	1,330	2,453	3,068	1,976	1,467	2,020	1,896	2,419	2,759
	小計	トン	1,343	1,476	986	993	1,172	1,271	1,072	1,006	805	881	
		千円	2,655,660	2,348,804	2,702,003	3,292,460	2,754,685	2,280,120	2,472,899	2,143,952	2,108,871	2,544,497	
		単価	1,978	1,592	2,740	3,315	2,349	1,794	2,307	2,131	2,620	2,889	
	その他ふぐ	トン	534	760	738	957	674	515	718	632	739	766	
		千円	202,220	220,879	308,181	447,445	284,236	193,399	232,423	161,825	184,643	180,808	
		単価	379	291	418	467	422	375	324	256	250	236	
合計	トン	1,876	2,236	1,724	1,951	1,847	1,787	1,790	1,638	1,544	1,647		
	千円	2,857,879	2,569,683	3,010,184	3,739,905	3,038,921	2,473,518	2,705,323	2,305,778	2,293,515	2,725,305		
	単価	1,523	1,149	1,746	1,917	1,646	1,385	1,511	1,407	1,486	1,655		
下関漁港市場	とらふぐ	トン	3	2	1	1	2	2	2	2	2	5	
		千円	5,634	3,342	2,166	2,413	5,896	5,896	3,888	5,210	4,516	17,630	
		単価	1,878	1,671	2,166	2,413	2,948	2,948	1,944	2,605	2,258	3,526	
	その他ふぐ	トン	195	139	102	173	83	82	132	82	84	192	
		千円	71,565	53,515	43,350	83,732	46,231	45,674	52,140	33,620	32,256	61,632	
		単価	367	385	425	484	557	557	395	410	384	321	
	合計	トン	198	141	103	174	85	84	134	84	86	197	
		千円	77,199	56,857	45,516	86,145	52,127	51,570	56,028	38,830	36,772	79,262	
		単価	390	403	442	495	613	614	418	462	428	402	
総計	本ふぐ	とらふぐ	トン	118	135	130	173	129	144	119	85	88	133
			千円	578,681	566,430	601,531	774,725	694,638	628,937	547,236	398,555	373,899	486,034
			単価	4,923	4,195	4,626	4,484	5,385	4,374	4,607	4,685	4,253	3,645
		からすふぐ	トン	4	3	6	45	15	5	3	2	0	4
			千円	10,554	6,203	13,537	107,588	28,405	7,825	6,274	4,476	1,834	10,994
			単価	2,673	2,115	2,140	2,410	1,845	1,690	2,333	2,428	6,073	2,465
	養殖とらふぐ	トン	1,228	1,343	857	822	1,045	1,129	955	923	719	753	
		千円	2,082,613	1,785,716	2,102,638	2,520,149	2,065,943	1,657,079	1,929,551	1,750,607	1,739,488	2,076,094	
		単価	1,696	1,330	2,453	3,068	1,976	1,467	2,020	1,896	2,419	2,759	
	小計	トン	1,346	1,478	987	994	1,174	1,273	1,074	1,008	807	886	
		千円	2,661,294	2,352,146	2,704,169	3,294,873	2,760,581	2,286,016	2,476,787	2,149,162	2,113,387	2,562,127	
		単価	1,978	1,592	2,739	3,314	2,350	1,796	2,306	2,132	2,619	2,892	
	その他ふぐ	トン	729	899	840	1,130	757	597	850	714	823	958	
		千円	273,785	274,394	351,531	531,177	330,467	239,073	284,563	195,445	216,899	242,440	
		単価	376	305	418	470	436	400	335	274	264	253	
合計	トン	2,074	2,377	1,827	2,125	1,932	1,871	1,924	1,722	1,630	1,844		
	千円	2,935,078	2,626,540	3,055,700	3,826,050	3,091,048	2,525,088	2,761,351	2,344,608	2,330,287	2,804,567		
	単価	1,415	1,105	1,672	1,801	1,600	1,350	1,435	1,361	1,430	1,521		
養殖とらふぐの割合			59.2%	56.5%	46.9%	38.7%	54.1%	60.4%	49.6%	53.6%	44.1%	40.8%	
南風泊市場での養殖とらふぐの割合			65.5%	60.1%	49.7%	42.1%	56.6%	63.2%	53.4%	56.3%	46.6%	45.7%	

資料: 市場流通課、下関漁港統計年報

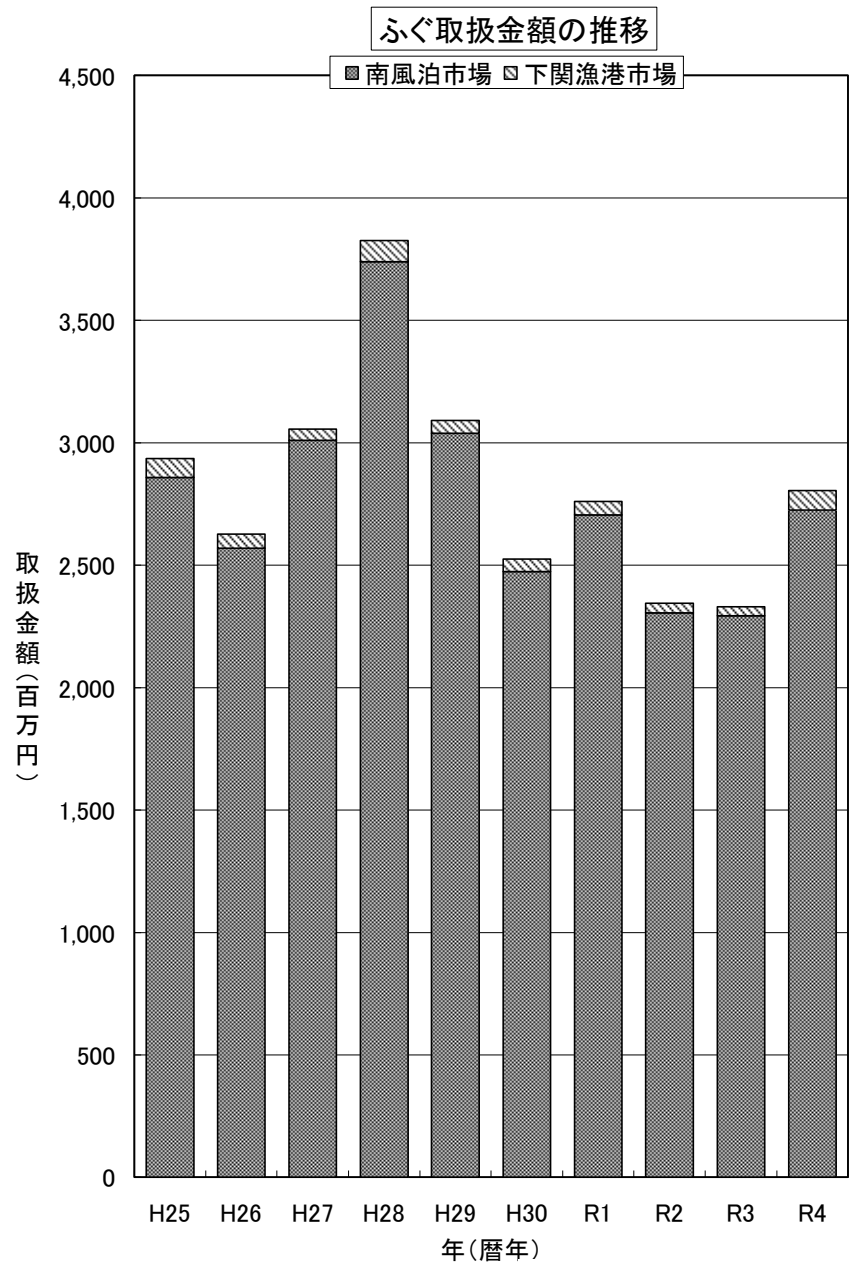
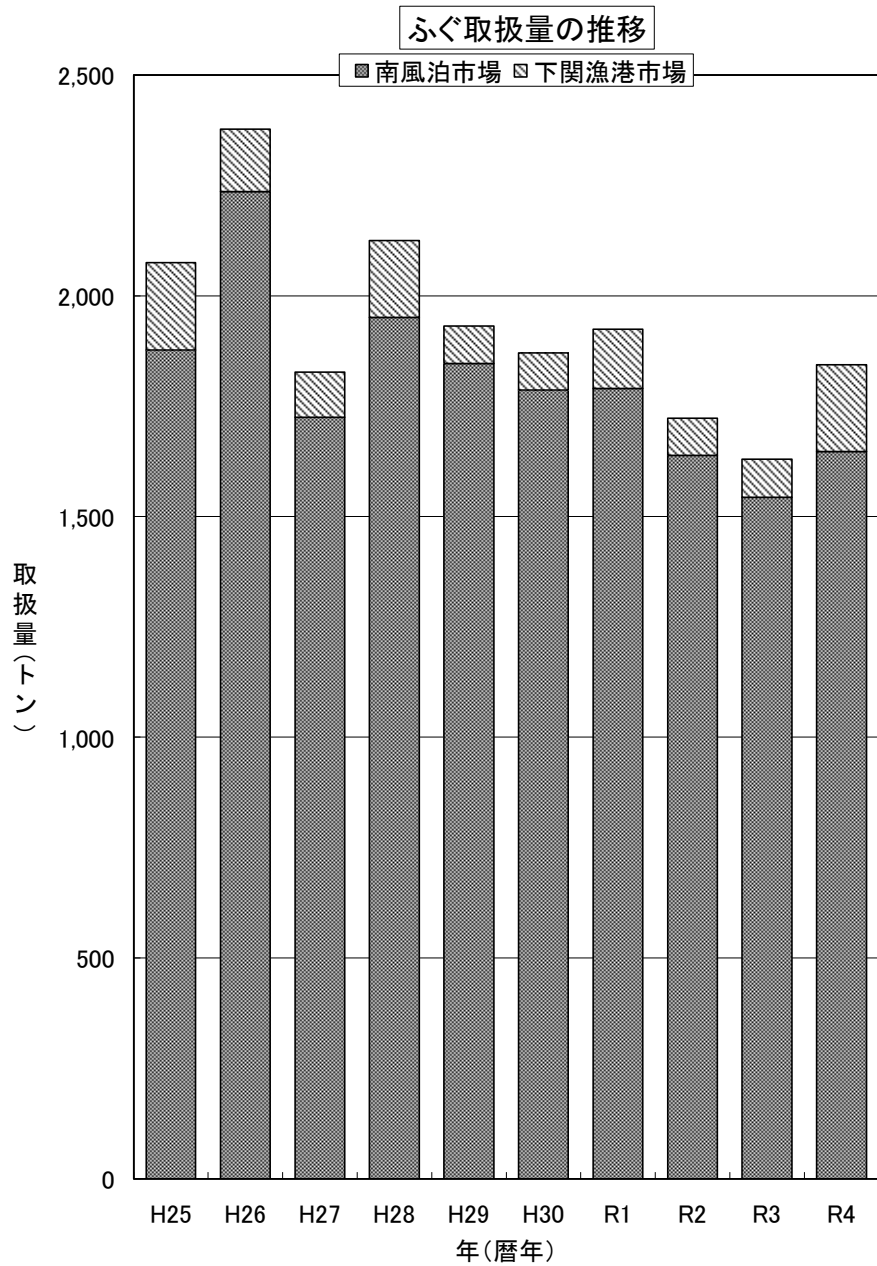

資料：市場流通課、下関漁港統計年報