

これは図面に記録されている内容を証明した書面である。
令和8年3月3日 山口地方事務局下関支局

登記官

中村英樹



地番 734-1、-10

土地所在図
地積測量図(1/3)

土地の所在 下関市菊川町大字田部字井垣

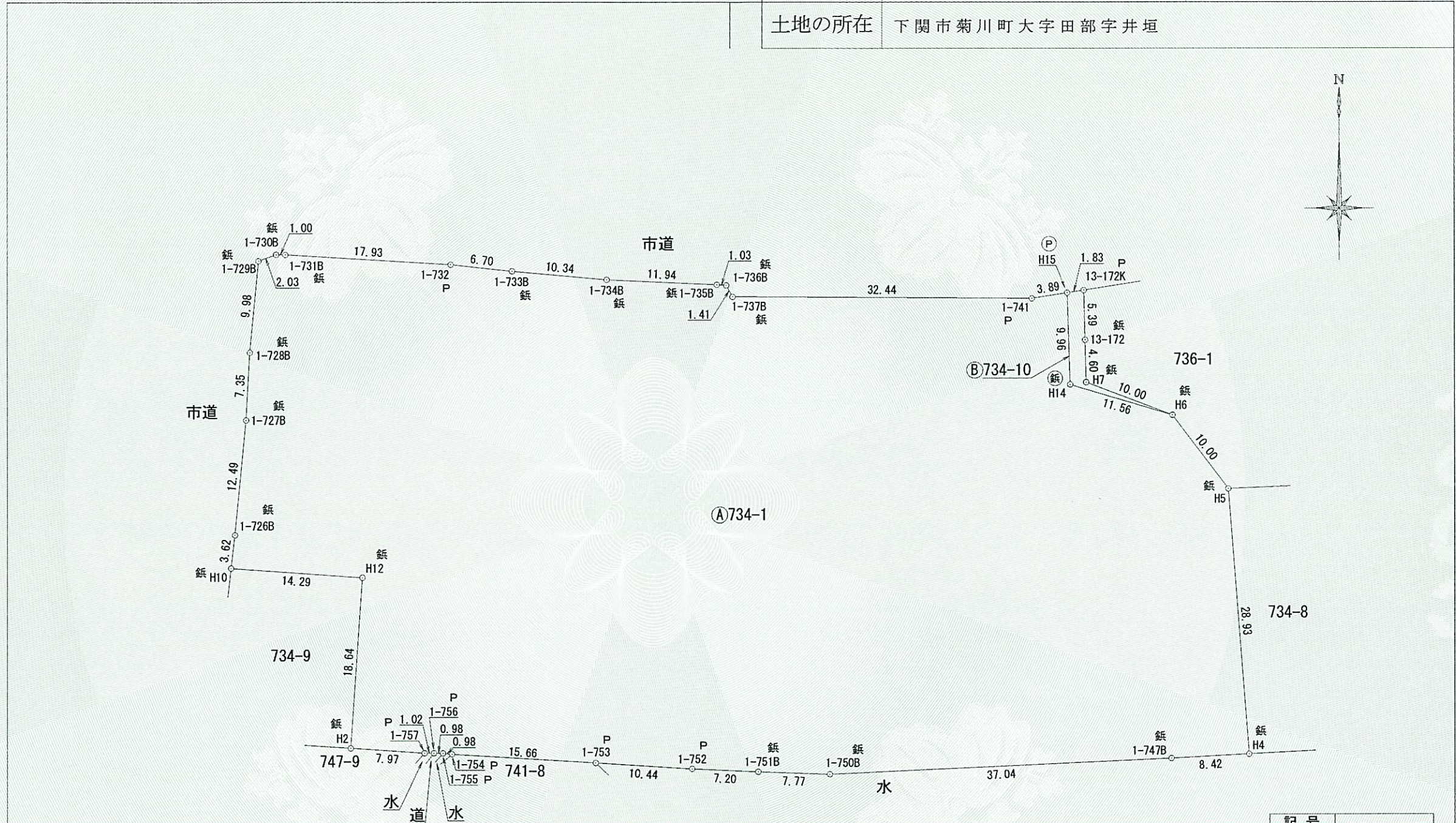

記号	境界標の種類
コ	コンクリート杭
ベ	ベニキ
金	金属プレート
紙	紙
刻	キザミ
石	石杭

測量年月日	令和6年 2月17日
座標系	世界測地系Ⅲ系

作成者	公益社団法人 山口県公共嘱託登記土地家屋調査士協会 土地家屋 下関市菊川町大字上岡枝2289番地 調査士 中橋明弘 (令和6年2月17日作成)	縮尺	申請人	下関市長 前田晋太郎	縮尺	1/500
-----	---	----	-----	------------	----	-------

登記年月日：令和6年3月7日

これは図面に記録されている内容を証明した書面である。
令和8年3月3日 山口地方法務局下関支局

登記官

中村英樹



地番	734-1、-10	土地所在図	土地積測量図(2/3)
土地の所在	下関市菊川町大字田部字井垣		

求積表

地番	① 734-1			
NO	Xn	Yn	Xn・(Yn+1-Yn-1)	距離
1-729B	-208083.165	-104304.069	592620.853920	9.98
1-728B	-208093.105	-104304.998	278220.481385	7.35
1-727B	-208100.446	-104305.406	336706.521628	12.49
1-726B	-208112.885	-104306.616	339224.002550	3.62
H10	-208116.486	-104307.036	-288032.166240	14.29
H12	-208117.497	-104292.776	-2710106.045934	18.64
H2	-208136.100	-104294.014	-1398882.728100	7.97
1-757	-208136.629	-104286.055	-1868858.791791	1.02
1-756	-208136.623	-104285.035	-416273.246000	0.98
1-755	-208136.642	-104284.055	-408780.364888	0.98
1-754	-208136.743	-104283.071	-3460273.352375	15.66
1-753	-208137.681	-104267.430	-5425524.930627	10.44
1-752	-208138.330	-104257.004	-3669062.481240	7.20
1-751B	-208138.656	-104249.802	-3117084.512256	7.77
1-750B	-208138.936	-104242.028	-9319212.720464	37.04
1-747B	-208137.197	-104205.028	-9452134.527361	8.42
H4	-208136.737	-104196.615	-1280873.479498	28.93
H5	-208107.895	-104198.874	1726254.989025	10.00
H6	-208099.922	-104204.910	3562462.564718	11.56
H14	-208096.613	-104215.993	2376879.513686	9.96
H15	-208086.658	-104216.332	871050.750388	3.89
1-741	-208087.265	-104220.179	7551070.672320	32.44
1-737B	-208087.074	-104252.620	6895173.284064	1.41
1-736B	-208085.838	-104253.315	359780.413902	1.03
1-735B	-208085.764	-104254.349	2698456.187552	11.94
1-734B	-208085.218	-104266.283	4626358.651794	10.34
1-733B	-208084.291	-104276.582	3529525.743942	6.70
1-732	-208083.575	-104283.245	5111573.019875	17.93
1-731B	-208082.500	-104301.147	3933799.662500	1.00
1-730B	-208082.483	-104302.150	608017.015326	2.03
合計			-10225.018199	
合計面積			5112.5090995	
地積			5112.50	m ²

地番	面積
① 734-1	5112.5090995 m ²
② 734-10	21.9762040 m ²

測量年月日	令和6年 2月17日
座標系	世界測地系Ⅲ系

地番	② 734-10			
NO	Xn	Yn	Xn・(Yn+1-Yn-1)	距離
H15	-208086.658	-104216.332	305679.300602	9.96
H14	-208096.613	-104215.993	-2376879.513686	11.56
H6	-208099.922	-104204.910	-361053.364670	10.00
H7	-208096.369	-104214.258	1970672.614430	4.60
13-172	-208091.770	-104214.380	55352.410820	5.39
13-172K	-208086.373	-104214.524	406184.600096	1.83
合計			-43.952408	
合計面積			21.9762040	
地積			21.97	m ²

(永)・・・永続性のある境界標識

総合計面積	5134.4853035 m ²
-------	-----------------------------

作成者	公益社団法人 山口県公共嘱託登記土地家屋調査士協会 土地家屋 下関市菊川町大字上岡枝2289番地 調査士 中橋明弘 (令和6年2月17日作成)	縮尺	申請人	下関市長 前田晋太郎	縮尺
-----	---	----	-----	------------	----

令和8年3月3日
これは図面に記録されている内容を証明した書面である。
山口地方事務局下関支局

登記官

中村英樹



地番	734-1、-10	土地所在図	土地積測量図(3/3)
土地の所在	下関市菊川町大字田部字井垣		

引照点リスト

器械点	視準点	測角	方向角	距離
Q26交44	Q26Q26153-1	0° 00' 00"	89° 57' 02"	113.56
	H14	12° 20' 17"	102° 17' 19"	89.52
	H15	6° 00' 41"	95° 57' 43"	87.61
Q26Q26153-1	Q26交44	0° 00' 00"	269° 57' 02"	113.56
	H14	323° 45' 52"	233° 42' 54"	32.36
	H15	340° 51' 32"	250° 48' 34"	27.98

座標リスト

点名	X座標	Y座標	備考
Q26交44	-208077.558	-104303.471	地籍図根多角点
Q26Q26153-1	-208077.460	-104189.905	地籍図根多角点

測量年月日	令和6年 2月17日
座標系	世界測地系Ⅲ系

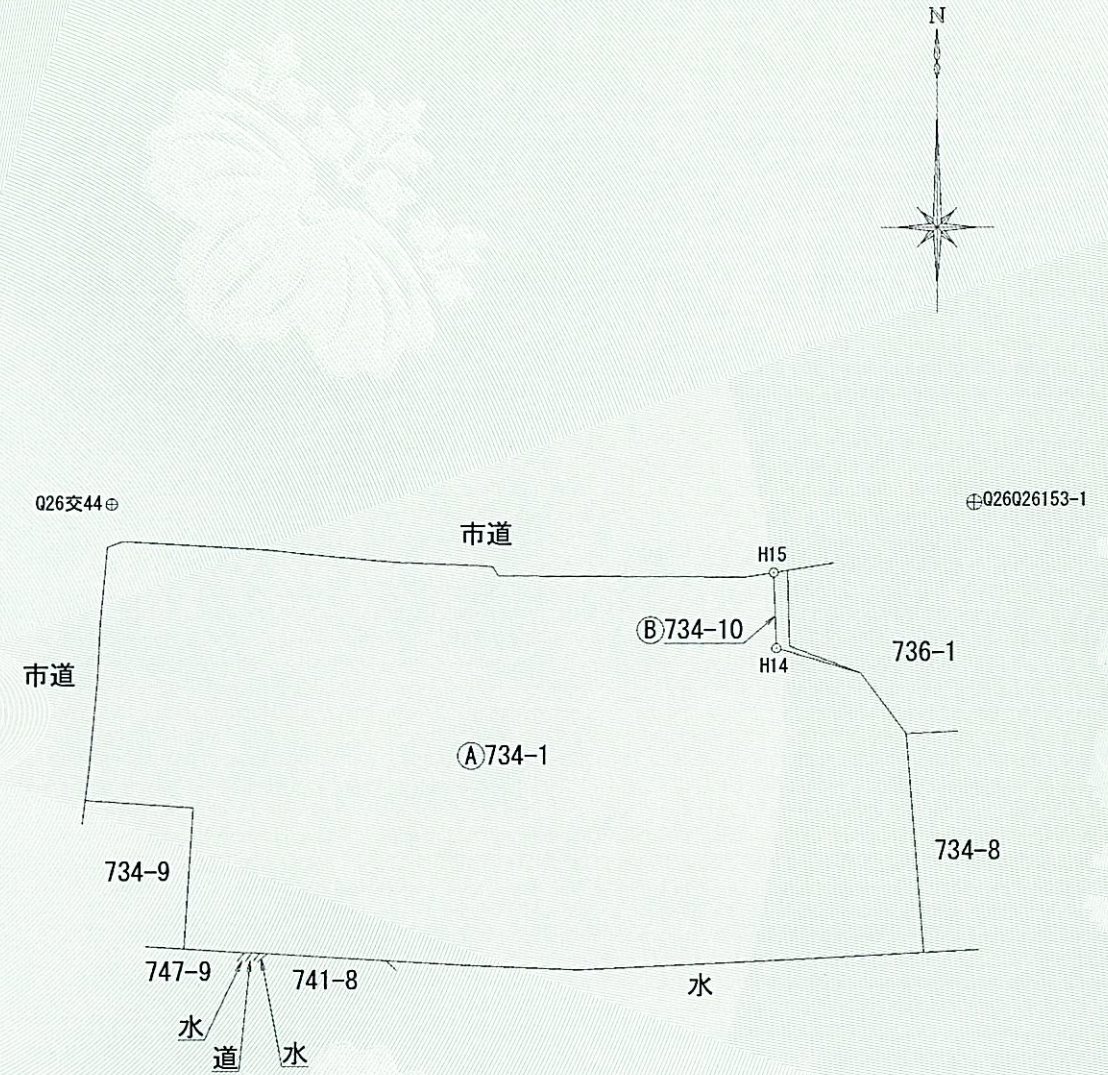

作成者	公益社団法人 山口県公共嘱託登記土地家屋調査士協会 土地家屋 下関市菊川町大字上岡枝2289番地 調査士 中橋明弘 (令和6年2月17日作成)	縮尺	申請人	下関市長 前田晋太郎	縮尺	1/1,000
-----	---	----	-----	------------	----	---------

これは図面に記録されている内容を証明した書面である。
令和8年3月3日 山口地方務局下関支局

登記官

中村英樹



地番	740-12、-17	土地積測量図(1/2)
土地の所在	下関市菊川町大字田部字井垣	



求積表

地番	Ⓐ 740-12			
NO	Xn	Yn	Xn・(Yn+1-Yn-1)	距離
H9	-208138.131	-104196.554	2121760.107414	16.62
H8	-208154.735	-104195.821	-1287437.035975	5.47
1-769B	-208155.237	-104190.369	-2308025.267856	5.70
1-622KP	-208156.115	-104184.733	-1042029.511690	8.97
1-621	-208147.167	-104185.363	186083.567298	9.29
1-620KP	-208137.874	-104185.627	2329270.947934	10.93
	合計		-377.192875	
	合計面積		188.5964375	
	地積		188.59 m ²	

地番	Ⓑ 740-17			
NO	Xn	Yn	Xn・(Yn+1-Yn-1)	距離
1-746B	-208138.329	-104204.972	1578521.087136	16.86
1-767B	-208155.178	-104204.138	-1668155.596492	7.20
1-768B	-208154.630	-104196.958	-1731222.057710	1.14
H8	-208154.735	-104195.821	-84094.512940	16.62
H9	-208138.131	-104196.554	1904672.036781	8.42
	合計		-279.043225	
	合計面積		139.5216125	
	地積		139.52 m ²	

Ⓒ ・・・永続性のある境界標識

総合計面積	328.1180500 m ²
-------	----------------------------

地番	面積
Ⓐ 740-12	188.5964375 m ²
Ⓑ 740-17	139.5216125 m ²

測量年月日	令和5年 2月25日
座標系	世界測地系Ⅲ系

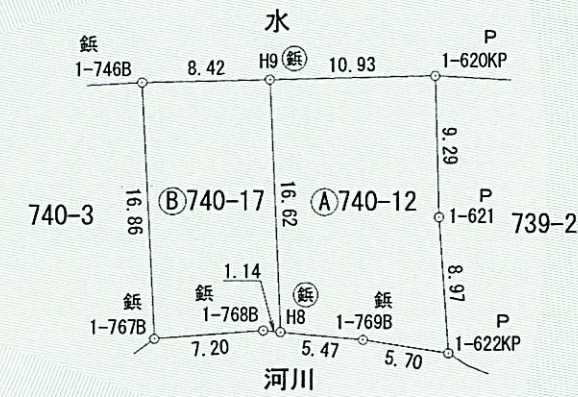

記号	境界標の種類
コ	コンクリート杭
P	プラスチック杭
金	金属プレート
鉄	鉄
ベ	ベンキ
刻	キザミ
石	石杭

作成者	公益社団法人 山口県公共嘱託登記士地家屋調査士協会 土地家屋 下関市菊川町大字上岡枝2289番地 調査士 中橋明弘 (令和5年3月6日作成)	縮尺	申請人	下関市長 前田晋太郎	縮尺	1/500
-----	--	----	-----	------------	----	-------

これは図面に記録されている内容を証明した書面である。
令和8年3月3日 山口地方事務局下関支局

登記官

中村英樹



地番	740-12、-17	土地所在図	
土地の所在	下関市菊川町大字田部字井垣		

土地積測量図(2/2)

引照点リスト

器械点	視準点	測角	方向角	距離
Q26Q26153-1	Q26Q26153-2	0° 00' 00"	262° 25' 07"	62.64
	1-620KP	273° 31' 51"	175° 56' 58"	60.56
	1-746B	291° 29' 04"	193° 54' 11"	62.70
Q26Q26153-2	Q26Q26153-1	0° 00' 00"	82° 25' 07"	62.64
	1-620KP	45° 44' 14"	128° 09' 21"	84.41
	1-746B	55° 47' 00"	138° 12' 07"	70.56

座標リスト

点名	X座標	Y座標	備考
Q26Q26153-1	-208077.460	-104189.905	地籍四角多角点
Q26Q26153-2	-208085.725	-104252.002	地籍四角多角点

測量年月日	令和5年 2月25日
座標系	世界測地系Ⅲ系



作成者	公益社団法人 山口県公共嘱託登記土地家屋調査士協会 土地家屋 下関市菊川町大字上岡枝2289番地 調査士 中橋明弘 (令和5年3月6日 作成)	縮尺		申請人	下関市長 前田晋太郎	縮尺	1/500
-----	---	----	--	-----	------------	----	-------