



市報しものせき

Shimonoseki

6

Jun. 2026
No. 86

子育て日本一へ 下関で、あなたも

子育て、日本一へ 下関で、あなたも



住みたい田舎ベストランキング
人口20万人以上の市

子育て世代 2年連続第1位

に選ばれました!

『田舎暮らしの本』2月号(宝島社)
[2026年版 第14回 住みたい田舎ベストランキング]より

子育てしたくなる街へ

子育てって子どもはかわいいし幸せ
だけど、大変なことも同じくらい多い
ですよ。子育て世代が安心して、子
どもたちを健やかに育てるには、環境
の充実や支援が欠かせません。

市は、「子育て日本一」を目指して、妊
娠・出産から就学期まで、家庭の状況
やライフステージの変化に合わせて必
要な支援が届く仕組みづくりを進めて
います。日々の暮らしに直結する負担
の軽減、悩みを早めに受け止められる
相談体制や情報提供も充実。初めての
子育てで不安が大きな時期も、仕事と
育児の両立に追われる時期も、抱え込
まない選択肢が見つかるように支援を
重ねていきます。

不安でいっぱいなのは妊娠・出産・子育て。
市は、全力で頑張るあなたを応援します。
あなたも下関で、子育てしてみませんか。

子育て政策課 (☎231-13353)



全国トップクラスの支援で、未来の可能性を築く

For Kids For Future



子育て日本一を支える 7つのプロジェクト

1 **病児保育
利用料** NEW

0

市内病児保育所8施設に病児を預けた場合の利用料を無償化します。

2 **多子世帯
子育て応援給付金** NEW

高校生年代までの子どもを養育する世帯を対象に第3子以降の子どもに給付します。

1歳……………**50万円**
6歳……………**20万円**
15歳……………**10万円**

3 **就学前施設
給食費** NEW

0

就学前施設を利用する3歳以上児クラスの給食費を無償化します。

4 **第2子以降
保育料**

0

所得や年齢の制限なく無償化しています。

5 **市立小・中学校
の給食費**

0

市立の小・中学校の児童を対象に無償化しています。

6 **高校生年代
までの医療費**

0

所得の制限なく、医療保険適用の自己負担分を全額補助します。

7 **産後ママと
ベビーのための
ケア事業利用**

0

出産後1年未満の母子に対して、心身のケアや育児サポート等を行うサービスの利用料を無償化します。

子育てプロジェクト 自治体比較

	下関市	A市	B市	C市	D市	E市 中核市	F市 中核市	G市 中核市
1 病児保育利用料「0」	○	○	×	×	×	○	○	×
2 多子世帯子育て応援給付金	○	×	×	×	×	×	×	×
3 就学前施設給食費「0」	○	×	×	×	×	×	×	×
4 第2子以降保育料「0」	○	○	○	○	○	×	×	○
5 市立小・中学校の給食費「0」	○	×	○	×	×	×	×	×
6 高校生年代までの医療費「0」	○	×	○	×	○	×	×	×
7 産後ママとベビーのためのケア事業利用料「0」	○	×	○	○	○	×	×	×

※同規模中核市・近隣市との比較です。事業の内容は自治体によって異なる場合があります。



みんなで見守り、ともに育つ。 子育てコミュニティ



地域・関連団体と連携し、地域全体で子どもを見守る体制を整えています。



学習支援



子ども食堂

子どもの居場所



始めてから4年以上、活動回数は350回を超えました。学校とも連携して、子どもたちが気軽に立ち寄れる場所づくりに努めています。



角倉・かるがもハウス代表 鬼頭さんご夫妻



コーディネーターとして、子どもの居場所の立ち上げや運営のサポートなど、居場所づくりを支える活動をしています。子ども時代にとえ辛い経験があっても、楽しい、安心できるといったポジティブな体験を増やすことで、将来への影響を和らげることが出来ます。子どもの居場所はそのため大切な役割を担っています。現在は市内40カ所以上で、家庭や学校に次ぐ第3の居場所として活動が広がっています。子どもたちが人や地域とのつながりを感じ、自己肯定感を育める環境をこれからも支えていきます。



子どもの居場所応援コーディネーター 竹下 朋子さん



毎日子どもと遊べる所があつて楽しい♡

自然とのバランスがよくて喜ばしい！

子育てスナップ





子育て支援拠点

子育ての不安を解消し、子どもの健全な成長を支援することを目的に、NPO法人下関子ども・子育てネットは、地域の子育て支援機能の充実を図っています。

「子民家」こどもの宙

子民家「こどもの宙」では、和室と庭を解放し、主に就学前の親子が遊びながら交流できる環境を整えています。スタッフは子育ての悩みを受け止め、必要に応じて情報提供や専門機関への橋渡しを行い、妊娠前から小学校までの子育て家庭への支援を実施しています。

いつ来て、いつ帰ってもよい居心地の良い広場で、子育て家庭に寄り添い、お子さんの成長を共に見守ります。
長府古城町6番12号
☎246-7800

「子民家」こどものとなり

玄関には見事な大王松、庭には栗、梅、ユズなどの樹木、畑も備えた自然豊かな環境です。地域の方々と一緒に野菜作りやおもちゃ作りで楽しく遊びながら学ぶこともできます。子どもの遊びを見守りながら、保護者もみんなが子育てについて話しましょう。



大字員光1428番地
☎250-9903

「こどもはらっぱ」

ゆったりとした時間の中で、四季折々の景色が楽しめる大きな窓のそばで広がるはらっぱを見ながら、さまざまな遊びが楽しめます。室内や芝生の史跡公園で、お子さんの好奇心を刺激する遊びがそろっています。

大字綾羅木字岡
454番地
下関市立考古博物館
弥生の里
☎250-9902



NPO法人下関子ども・子育てネット
理事長
新内 和美さん

保護者の方々と子育ての悩みを共有し、皆さんの主体性を大切にしています。子育て家庭のニーズに応えるために、地域の関係機関と連携して、交流の場や一時預かりなど多機能の子育て支援拠点で地域とつながる支援を目指しています。



利用者
矢部 真衣子さん

自宅だと自然に触れる機会が少ないので、子どもにとって良い刺激になっていると思います。スタッフの皆さんも優しく、同年代のお友達と遊んでもらえるのも魅力的です。いつでも預けてよい場所があるというだけでゆとりが生まれ、安心して子育てができています。



支援が充実していると
感じます！

産後の訪問ケアが
ありがたいです！

妊婦等包括相談支援事業

- ① 妊娠届出時(母子健康手帳交付時)
- ② 妊娠8カ月頃(希望者)
- ③ 出産後(生後4カ月になるまで)
- ④ 随時

妊婦のための支援給付 (経済的支援)

- 《出産応援ギフト》
妊娠1回につき5万円
- 《子育て応援ギフト》
妊娠した子どもの人数1人につき5万円



7
妊娠出産
子育て支援事業
妊娠期～2歳

8
子育て
支援センター
妊娠期～未就学児

9
新生児
聴覚検査費用
助成
新生児



14
ショート・
トワイライト
ステイ受入体制
整備
18歳未満

13
ファミリーサポート
センター
0歳～小学生

12 **NEW**
病児保育
利用料
無償化
0歳～小学生

利用期間

《宿泊型》
7日まで(多胎児の場合は10日まで)
《日帰り型・訪問型》
通算して7回まで(多胎児の場合は10回
まで)

利用料

無料 ※食費やおむつ代、事業所が有
料で実施しているサービスは、利用者
の実費負担。

10
産後ママとベビー
のためのケア事業
1歳未満



15
乳幼児
医療費助成
0歳～就学前

16
児童手当給付
0歳～高校生年代

11
こども誰でも
通園制度
6カ月～3歳未満



17 **NEW**
多子世帯
子育て
応援給付金
事業
1・6・15歳



35
中・高校生駅周辺
学習スペース
(エキスタ)提供
中学生～高校生

34
学校部活動の地域展開・
「しものせきSDクラブ」

を含めた地域全体で地域クラブ化を推進します。
休日から段階的に地域展開していきます。

33 **NEW**
学びの
多様化学校
中学生



18
ふくふく
こども館
未就学児



30
トイレ快適化
小学生～中学生



31
つなぐ・つながる
「学びば!」整備
小学生～中学生

32
あす・夢
チャレンジ塾
小学生～中学生



19
第2子以降
保育料
無償化
未就学児



23
こどもの
居場所
未就学児～中学生



22 **NEW**
就学前施設給食費
無償化
未就学児

21
保育士・保育所支援
センター設置運営
未就学児

20
就学前
ICT化
未就学児



令和8年度

事業紹介 ※一部のみ。

令和8年度から、経済的な支援に加えて、相談・見守りなどのサポート体制や子育て環境の整備がさらに充実しました。妊娠・出産から子育てまで、強力にサポートします。



◀ 予防接種一覧
はこちらから

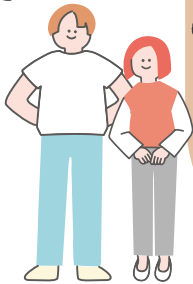

START!!

1

不妊治療費
助成事業

2

不妊・不育
専門相談

3

こども家庭
センター
妊娠期～18歳未満

4

母子手帳アプリ
ふくふく母子モ
妊娠期以降

5

RSウイルス
ワクチン予防接種
妊娠28～36週

6

しもまちBABY
タクシー
(愛称：ベビタク)
妊娠期～1歳未満

- 妊娠届出時のアンケートを事前にオンラインで提出
- 母子健康手帳の交付日の予約
- 市が実施する母親・両親学級等の参加予約



不妊に悩む夫婦が早い段階から治療に取り組めるよう、一般不妊治療費と人工授精費の保険診療の自己負担分を全額助成します。
※助成は通算5年。

所得要件

夫婦の控除後の前年所得合計730万円未満→廃止

助成限度額

一般不妊治療費助成…3万円/年度→廃止
人工授精費助成…9千円/年度→廃止

産婦人科医師・泌尿器科
医師・生殖心理カウンセ
ラーによる個別相談

38

下関暮らし
サポート

37

奨学金返還支援
補助金制度

36

しものせき未来創造
jobフェア
小学生～高校生



中学校での学校部活動の地域展開に伴い、学校「しものせきSDクラブ」として、令和9年度以降、

各事業の問い合わせ先

- ①②④⑦⑨⑩ 圏健康推進課 ☎231-1447
- ③⑮⑯⑰⑳ 圏こども家庭支援課 ☎231-1928
- ⑤ 圏保健医療政策課 ☎231-2664
- ⑥⑫⑬⑭⑱㉓㉔ 圏子育て政策課 ☎231-1353
- ⑧⑪⑲㉑㉒㉔ 圏幼児保育課 ☎231-1722
- ⑳ 圏学校保健給食課 ☎231-1344
- ㉒㉔㉕㉖ 圏学校支援課 ☎227-4617
- ㉗㉘㉙ 圏学校教育課 ☎231-1570
- 圏生涯学習課 ㉚☎231-7968 ㉛☎231-2054
- ㉜ 圏スポーツ振興課 ☎231-2739
- 圏文化振興課 ☎231-4691
- 圏教育研修課 ☎231-2310
- ㉞㉟ 圏産業立地・就業支援課 ☎231-1310
- ㊱ 圏共創イノベーション課 ☎231-5838

27

遊具整備
小学生～中学生



26

学習用
タブレット端末
更新
小学生～中学生



28

子ども医療費助成
小学生～高校生年代

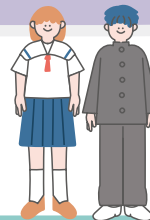

29

特別教室
エアコン整備
小学生～中学生



25

学校給食費支援事業
(完全無償化)
小学生～中学生

24

児童クラブ
小学生

5/
29

防災気象情報が新しく なりました

岡防災危機管理課 (☎231-9333)



▲気象庁特設
HP

新たな防災気象情報では、河川氾濫・大雨・土砂災害・高潮の警報などを、避難行動に対応した5段階の警戒レベルと整合させ、災害発生の危険度に応じたレベルの数字を名称に含めて発表します。レベル3警報やレベル4危険警報が発表されたら、下関市から発信される避難情報などに十分留意いただくとともに、大雨で危険度が高まった地域が地図で表示される「キキ

クル」や河川の水位情報を参照して、危険な場所にいる方は早めの避難を心掛けてください。

気象庁HPの特設ページでは、災害から身を守るために役立つ資料を掲載しています。これらの資料を参考に、情報が発表されたらどのような行動をとるか、ご家庭や企業・組織内であらかじめ決めておきましょう。

	河川氾濫	大雨	土砂災害	高潮
警戒レベル 5相当	レベル5 氾濫特別警報	レベル5 大雨特別警報	レベル5 土砂災害特別警報	レベル5 高潮特別警報
警戒レベル 4相当	レベル4 氾濫危険警報	レベル4 大雨危険警報	レベル4 土砂災害危険警報	レベル4 高潮危険警報
警戒レベル 3相当	レベル3 氾濫警報	レベル3 大雨警報	レベル3 土砂災害警報	レベル3 高潮警報
警戒レベル 2	レベル2 氾濫注意報	レベル2 大雨注意報	レベル2 土砂災害注意報	レベル2 高潮注意報
警戒レベル 1	早期注意情報			

POINT!! 警報・注意報の情報名に「レベル」が付記されます

POINT!! 「警戒レベル4相当」の情報は「危険警報」として発表されます



▲防災危機
管理課HP

高潮ハザードマップ(豊浦～豊北沿岸)を更新しました

対象エリアにお住まいの方に配布します。また、以下の場所に設置しています。
 ▷設置場所＝防災危機管理課、豊浦総合支所地域政策課、豊北総合支所地域政策課
 ※王喜～彦島～吉母沿岸の高潮ハザードマップは、令和5年3月に作成し、対象エリアにお住まいの方に配布したほか、防災危機管理課、本庁管内各支所に設置しています。



▲高潮ハザード
マップ



~7/
15

「おいしも！たのしも！」 認定産品エントリー受け付け中

岡産業振興課(☎232-7214)



「おいしも！たのしも！」プロジェクトとは、下関のおいしい産品たちを、日本中、世界中に広めていくプロジェクトです。

☑️食料品製造業(飲料製造業を含む)を営む個人か法人、これらを営む者で組織される法人・団体で、市内に本社か主たる事業所を有する中小企業者

☑️認定された場合、次のメリットがあります。

- ▷認定ロゴマークの使用
- ▷市によるプロモーション支援
- ▷市民の力を借りた情報発信

☑️7月15日(水/必着)までに、郵送かメールでエントリー用紙を産業振興課(〒750-0006南部町21番19号 ☐oishimo@city.shimonoseki.yamaguchi.jp)へ。

※エントリー用紙は、市HPで取得できます。

国内販路開拓事業新商品開発補助金

岡産業振興課(☎232-7214)

「おいしも！たのしも！」プロジェクトのブランドコンセプトに基づき、外部専門家の支援を受けながら認定産品の象徴となり得る新商品の開発を行う市内の中小企業者に対し、開発経費の一部を補助します。

- ▷補助率=2分の1
- ▷限度額=100万円

☑️7月6日(月)までに、直接か郵送で所定の書類を産業振興課(〒750-0006南部町21番19号)へ。※申請書類は市HPで取得できます。



10/
17

つのしま夕やけマラソン参加者募集

岡豊北総合支所地域政策課(☎782-1911)



部門	対象	制限時間	料金	定員
10km	中学生以上	80分	7,000円	800人
5km	中学生以上	40分	6,000円	200人
5kmペア	小学生以上	50分	9,000円	100組

☑️豊北町角島周辺 ☑️5月22日(金)から、大会パンフレットの専用郵便振替用紙かQRコードでお申し込みください。



6/
6

豊田のホタル祭り

豊田ホタル祭り実行委員会(☎766-0031)
豊田総合支所地域政策課(☎766-1055)

📅6月6日(土)午後3時~9時30分 ※荒天の場合、6月7日(日)に順延。
📍ラピール・ゆめマート豊田店駐車場(豊田町大字中村)、豊田ホテルの里ミュージアム



6/
1~

市役所の 窓口受付時間が変わります

豊田組織経営課(☎231-1732)



変更前

8:30 - 17:15



変更後

9:00 - 16:30

※職員の勤務時間と、電話での対応時間は変わりません。

行政手続きのオンライン化の拡充や他自治体の状況などを踏まえ、窓口での受付時間を変更します。

今後も、市役所に行かなくてもできる手続きを増やし、より便利になるように取り組みます。ご理解ご協力をお願いします。

対象の庁舎

- ▷市役所本庁舎 (カラトピア・市商工業振興センター等の事務所を含む)
- ▷東京事務所 ▷環境部庁舎 ▷港湾局
- ▷本庁管内各支所 ▷各総合支所・各総合支所の各支所
- ▷教育センター・各教育支所
- ▷上下水道局庁舎・北部事務所等
- ※消防局庁舎(消防署)、図書館・体育館・公民館等の利用時間に変更はありません。

市役所に行かなくてもできること

- 各種証明書のコンビニ交付サービスの利用
 - ▷印鑑登録証明書、住民票の写し、所得課税証明書
 - 📅毎日午前6時30分~午後11時
 - ▷戸籍謄本・抄本、戸籍の附票の写し
 - 📅平日午前9時~午後5時
- ※マイナンバーカードが必要です。

証明書コンビニ交付10円キャンペーン

下関市の証明書コンビニ交付サービスが、期間限定で1通10円です。全国のコンビニエンスストアなどで、マイナンバーカードを使って「早い・お得・便利」に取得できますので、ぜひご利用ください。取得できる証明書、利用時間など詳しくは市HPでご確認ください。

📅令和9年3月31日(水)まで

豊田市民サービス課(☎231-1190)

市民税課(☎231-1210)

マイナンバーカードセンター(☎227-4178)



10円



早い

お得

便利

下関カッターレース 出場チーム募集中

● 13歳以上
 ● 10月18日(日)午前8時30分～午後5時
 ● 下関漁港市場前面海域(大和町一丁目)
 ● 片道180m往復コースを、各レース3チーム・トーナメント方式で競います。
 ● 定60チーム(先着順) 料2万円(保険料含む)
 ● 6月20日(土)までに大会HPで。
 ● 下関カッターレース実行委員会事務局 (☎070-7568-3721)
 ● 水産振興課(☎231-1240)



K-Culture Festival in 下関

● 6月27日(土)午後1～5時
 ● ドリームシップ
 ● NANTAをはじめとした舞台公演や韓国料理、韓国メイク、韓国ミュージアムグッズDIYの体験教室など、韓国の最新カルチャーを体感できる特別イベントを開催します。
 ● 公演=800人(先着順) ▷体験教室=各20人(先着順)
 ● 6月1～24日にQRコードで。
 ● 韓国文化院(☎03-3357-6055)
 ● 国際課(☎231-9653)



海響館のイベント

● 歯と口の健康週間 歯医者ダイバーが登場!
 泳いでいる魚たちの歯と口の健康チェックはできるのでしょうか? 歯医者ダイバーと一緒に魚たちの歯と口の秘密にせまみましょう。● 5月23日～6月10日
 ● 魚たちの願い事を七タダイバーと見てみよう!
 魚たちの願いが書かれた短冊を持って七タダイバーが登場。ダイバーと一緒に魚の願い事を見てみよう。
 ● 6月27日～7月7日
 ● 海響館(☎228-1100)
 ● 観光施設課(☎231-1838)



海峡の友

北九州市と下関市の
情報交換コーナー

戸畑祇園大山笠競演会 観覧席の発売

昼の絢爛豪華な職山笠が、夜は309個のちょうちんが輝くちょうちん山笠へ幻想的に姿を変えます。
 ● 7月25日(土)
 ● 戸畑区役所観覧席(北九州市戸畑区千防一丁目)
 ● 料①指定席=5,500円 ②自由席=4,500円
 ● ①6月1～14日に戸畑祇園大山笠振興会HPで。
 ● ②7月1日(水)からファミリーマートで販売。
 ● 戸畑祇園大山笠振興会 (☎093-871-2316)



情報Station

ステーション



- 料の記載がないものは原則無料。
- 申の記載がないものは直接会場へ。
- 記はしもまちポイントの付与対象です。
- 掲載内容は5月15日時点の内容です。変更する必要があるため、事前に確認を。
- 詳しくは、QRコード、各HPで確認を。QRコードは、株式会社デンソーウェブの登録商標です。



申込時に、必ず次の項目を記入してください。
 ▶ 催し・講座名など ▶ 郵便番号
 ▶ 住所 ▶ 氏名(ふりがな) ▶ 年齢(学年)
 ▶ 電話番号(日中連絡のつく番号)

● 対象 ● 日時・期間 ● 休館日
 ● 場所 ● 内容 ● 講師 ● 定員
 ● 参加費など ● 持参する物 ● 申込方法
 ● 共通事項 ● 問い合わせ先 ● 担当課



市HP

市の各担当課の一覧はこちら

ツール・ド・しものせき2026 を開催します

● 6月21日(日)午前7時30分～午後4時30分 ※参加募集は締め切っています。● 会場=下関北運動公園 ▷コース=市内一円 ※大会開催に伴い、エコピアの森・下関内林道の一部が車両一方通行。
 ● 山陰・豊浦・豊北・豊田・菊川方面を中心に多数の自転車が通行します。メイン会場周辺や沿道にお住まいの方、ドライバーの方にはご迷惑をおかけしますが、安全対策と注意喚起に努めますのでご理解とご協力をお願いします。
 ● スポーツ振興課(☎231-2729)



朝鮮通信使行列参加者募集

● 8月22日(土)午前11時～午後6時 ● 姉妹都市ひろば～オーヴィジョン海峡ゆめ広場 ● 行列参加者(通信使の衣装を着て行列に参加)=90人 ▷スタッフボランティア(行列に付き添い、サポート)=10人 ※いずれも先着順。● 6月1日～7月3日に、チラシ裏面の申込用紙かファクス、メール、QRコードで(上記)を市民会館(〒750-0025竹崎町四丁目5番1号) 235-0800 jigyoun@scpf.jp)へ。
 ● 市民会館(☎231-6401)
 ● 文化振興課(☎231-4691)





森の家下関のイベント

●森のようちえん

市内か近郊在住の保育園、こども園、幼稚園の園児
 ①6月21日(日)午前10時～午後3時 ②7月12日(日)午前10時～午後3時
 ③エコピアの森下関・深坂 ④各20人(抽選) ⑤料1,000円 ⑥①6月5日(金/必着) ⑦②6月26日(金/必着)までに郵送かファクス、メールで、森の家下関(〒759-6602大字蒲生野字深坂 ⑧☎258-4862 ⑨✉info@feelkankyo.com)へ。
 ⑩森の家下関(☎259-8555)
 ⑪農林水産整備課(☎231-1260)



土井ヶ浜遺跡・人類学ミュージアムのイベント

●企画展「ホネver.2026」

テーマは“ホネの成長と代謝”です。さまざまな年齢段階の古人骨を展示し、赤ちゃんから大人になるまでのホネの成長と、大人になってからのホネの代謝について紹介します。

①6月9日～8月30日

②休月曜日 ③観覧料

④土井ヶ浜遺跡・人類学ミュージアム
 (☎788-1841)



ホネver.2026



川棚の杜のイベント

●コルトーを偲ぶ会

～アルフレッド・コルトー没後64年～
 ①6月14日(日)午前11時～正午 ②定100人(先着順)

●フォークソングとニューミュージックを唄おう!

①6月29日(月)午後1時30分～3時

②定200人(先着順)

③川棚の杜(☎774-3855)
 ④豊浦総合支所地域政策課(☎772-4001)



J:COMアリーナ下関のフットサルスクール

①エンジョイクラス=年長児～小学3年生 ②スキルアップクラス=小学4～6年生 ③毎週木曜日

④①午後4時30分～5時30分 ⑤②午後5時45分～7時

⑥J:COMアリーナ下関 ⑦現役選手による直接指導で基礎から楽しくレベルアップ。無料体験受け付け中。
 ⑧各20人(先着順) ⑨料5,500円(月4回)、別途入会金5,000円 ⑩J:COMアリーナ下関HPから直接、電話で。

⑪J:COMアリーナ下関(☎233-0125)

⑫スポーツ振興課(☎231-2789)



長府毛利邸6月のイベント

●雨の日はしっとり お抹茶びより

①6月1～30日 午前9時～午後4時30分

②平日の雨の日は、通常600円の抹茶を500円で提供。

●あじさいに包まれる刻(とき)ー折り紙と花の世界ー

①6月5～9日 午前9時～午後5時 ※入場は午後4時40分まで。②母屋を紫陽花の生け花や折り紙作品などで彩る。

③料入場料

④長府毛利邸(☎245-8090)

⑤観光施設課(☎231-1838)



考古博物館のイベント

●竪穴住居模型づくり

①6月6日(土)午前10時30分～正午

●土器文様ペンダントづくり

①6月27日(土)午前10時30分～正午

②対象小学生以上(小学3年生以下は保護者同伴)

③定各20人(先着順)

④料400円

⑤開催前日の午後5時までにHPで。

⑥考古博物館(☎254-3061)



美術館の所蔵品展

●所蔵品展 作品の「まわり」に目を向けてみたら / コレクションでみるシュルレアリスム

美術作品の来歴や修復歴、額装や表装、作品の裏側など、作品の「まわり」に注目。狩野芳崖、岸田劉生らの作品で、コレクションの新たな魅力を紹介します。

夢や無意識の領域、偶然性などを表現したシュルレアリスム。瑛九、桂ゆき、堀尾たちによる、不思議でちょっと不気味、でもとても魅力的な世界をのぞいてみましょう。

①5月30日～7月12日

②※ギャラリートークは、6月21日(日)午前11時、午後2時に開催、各30分程度。

●特集展示「19世紀末ポスター」

今年度冬の特別展「ミュシャ展」に先駆けて、当館で所蔵している西洋の19世紀末ポスターを紹介します。

①5月30日～6月28日

②※ギャラリートークは、6月6日(土)午前11時、午後2時に開催、各30分程度。

③休月曜日

④料観覧料

⑤美術館(☎245-4131)



岸田劉生(外套の麗子)
1919年/河村コレクション



やすらガーデンの講座

- ①ピアノキッズ
「ピアノを弾いてみたい」「音楽が好きになってほしい」そんなお子さんのための初めてのピアノクラスです。グループレッスンで音楽基礎知識、音譜の読み方や音感、リズム感、表現力などピアノ演奏に必要な力を楽しく身に付けていきます。
回6月26日(金)午後4時～4時30分
- ②パソコン講座
Windows10をOS[Linux]を使って再活用する方法を学びます。
回7月5日(日)午前9時30分～11時
- ③朗読・演劇講座
回7月5日(日)午後1時～2時30分
- ④MARIAスローヨガ
回7月6日(月)午前10～11時
- ⑤曼荼羅瞑想ヨガ
回7月12日(日)午後1時～2時30分
- ⑥歌声講座
回7月16日(木)午後1時30分～2時30分
回①4～6歳(保護者同伴) ③小学生以上(小学生は保護者同伴) 回①②⑥10人 ③20人 ④⑤15人
※いずれも先着順。
回QRコードか電話でやすらガーデンへ。
回やすらガーデン(☎242-0222)
回まちづくり政策課(☎231-1830)



下関わくわく科楽教室

- ①長府東公民館「五感で体感！波と振動の科学」 ②リフレッシュパーク豊浦「植物たちのごはんづくり」 ③つのしま自然館「鳥から学んだ空の飛び方」 ④北部公民館「ドローンプログラミング」 ⑤川棚公民館「3Dプリンターで脱穀体験」 回小学生 ※小学1～3年生は保護者同伴。※④は4～6年生のみ。回①6月27日(土) ②7月25日(土) ③8月29日(土) ④10月3日(土) ⑤11月7日(土) いずれも午前9時30分～11時30分
回各20人(先着順) 回QRコードで。
回生涯学習課(☎231-7968)



市民文化セミナー「孫文を支援した豪商、田中隆と長府苑」

- 回7月7日(火)午前10時30分～正午
回長府苑(長府黒門東町)
回亀田真砂子氏(下関市史研究会)
回50人(先着順)
回6月25日(木/必着)までにQRコードかはがきで(11券)を生涯学習課(〒751-0830幡生新町1番1号)へ。
回生涯学習課(☎231-2054)



ふくふくこども館・児童館

子育て情報



施設名	行事名	日時	内容	
ふくふくこども館 (☎227-2581)	屋上であそぼう！	6月 6日(土) 11:30	回幼児・小学生と保護者 ※雨天・荒天中止。	
		6月13日(土) 11:30		
		6月20日(土) 11:30		
		6月27日(土) 11:30		
児童館	リトミック・音楽あそび	6月18日(木) 10:30	回7カ月～1歳11カ月と保護者 回20組 回直接か電話で。	
	ゆたか児童館 (☎253-8281)	絵本の日	6月 1日(月) 11:00	回乳幼児と保護者
		ゆうこ先生とあそぼう	6月 3日(水) 11:00	
		親子エアロビクス	6月 8日(月) 11:20	
	ひかり童夢 (☎229-0980)	英語で遊ぼう	6月 3日(水) 11:00	回乳幼児と保護者
		歯科衛生士さんのお話	6月 5日(金) 10:30	
		キッズコーチング®講習会	6月17日(水) 11:00	
	ひこまる (☎266-3321)	パステル画教室	6月27日(土) 14:00	回乳幼児・小学生と保護者 回20組 回5月27日～6月20日に直接か電話で。
		保健師さんのお話	6月 3日(水) 11:00	回乳幼児と保護者
		あかね会絵本の時間	6月 9日(火) 11:00	
親子エアロビクス		6月12日(金) 11:20		
宇賀児童館 (☎776-0001)	体を動かして遊ぼう0.1.2&育児相談	6月11日(木) 11:00	回乳幼児と保護者	
	父の日のプレゼント作り	6月20日(土) 11:00	回幼児と保護者、小学生	
	ぶくぶくポケットのお話会	6月27日(土) 11:00		



放課後児童クラブ(夏休み期間限定)

●児童クラブの利用案内

市内在住の児童 ※市内に住居票があり市外在学の児童は、その保護者が昼間に家庭で児童の保育ができないと認められ、夏休み期間に児童クラブの定員に空きが生じた場合に利用できます。

開設時間=月～金曜日 いずれも午前8時～午後6時30分、土曜日 午前8時～午後6時

保育料=月～金曜日の利用1万600円、月～土曜日の利用1万2,600円 ※おやつ代等が別途必要です。

事前に問い合わせの上、6月5日(金/必着)までに、入会申請書と口座振替依頼書の写し、各種証明書類を入会希望の児童クラブへ。

受付時間=月～金曜日 いずれも午後1時30分～6時、土曜日 午前9時～午後5時30分



●児童クラブ補助員の募集

任用期間=7月21日～8月23日

報酬(時給)=有資格者1,338円、無資格者1,248円

勤務場所=市内の各児童クラブ

勤務時間=月～土曜日 午前8時～午後6時30分(土曜日は午後6時まで)のうち、1日4～6時間の勤務

※書類審査や面接などで採用を決定します。

6月12日(金/必着)までに、登録申請書と証明書の写し(資格のある方)を子育て政策課へ。

※申請書は市HPで取得できます。

子育て政策課(☎231-1431)



児童手当の現況届について

児童手当の現況届は原則不要です。

ただし、一部の受給者(離婚協議中で児童手当の認定を受けた方など)は引き続き提出が必要です。

また、令和6年10月からの児童手当制度の拡充により、学生以外の大学生年代の子を養育しており、第3子以降の児童の手当額が加算されている方は新たに提出が必要です。提出が必要な方には案内を送付しますので、6月中に提出してください。

※詳しくはQRコードで確認してください。

子ども家庭支援課(☎231-1928)



重度心身障害者医療費 受給者証を送付します

市内在住で、現在、重度心身障害者医療費受給者証をお持ちの方や、昨年度非該当だった方は、更新等の手続きは不要です。

資格要件の審査を行い、障害要件、所得要件の両方を満たした方には受給者証を、非該当の方には非該当通知を6月末に発送します。

※更新手続きが必要な方には、後日更新書類を送付しますので、手続きをお願いします。

障害者支援課
(☎231-1917)



移動型スマホ教室 in 市役所前広場

市内在住の方 6月3・10・17・24日 市役所前広場 各3人(先着順) 本人確認書類

☎電話で予約センター(☎0800-111-9442)へ。

☎企画課(☎231-1911)

時間	内容
11:00～12:00	入門編：電話、文字入力、メールなど
12:30～13:30	個別相談会
14:30～15:30	基礎編：カメラ・地図の使い方など
16:00～17:00	個別相談会

※開催時は貸出機スマートフォンを使用します。スマートフォンをお持ちでない方も参加できます。



認知症サポーター ステップアップ講座

認知症の方への関わり方のコツを習得します。

過去に養成講座を受講した認知症サポーターで、市内での活動を考えている方

7月13日(月)午後2～4時

市役所本庁舎西棟5階大会議室

林邦厚氏(認知症看護認定看護師) 50人(先着順)

筆記用具、過去に養成講座を受講したことが分かるもの(オレンジリング、サポーターカード等)

7月3日(金)までに、直接か電話で。

長寿支援課(☎231-1345)



男女共同参画意識啓発事業 仲間しゅん氏講演会

性的マイノリティーについて学び、性の多様性への理解を深めてみませんか。

6月21日(日)午後1時30分～3時

ドリームシップ

300人(先着順)

6月10日(水/消印有効)までに、

QRコードかはがき、ファクスで☎(11-)

人権・男女共同参画課(〒750-8521南部町1番1号 ☎231-1437)へ。

人権・男女共同参画課(☎231-7513)



からだチェック×やさしい運動教室

18歳以上の方 6月24日(水)

新下関保健センター

①午後5～7時=体組成計(Inbody)を用いての測定会

②午後7～8時=健康運動指導士による運動講座

①40人 ②20人 ※いずれも先着順。②動きやすい服装と室内靴

6月19日(金)までに、QRコードで。

健康推進課(☎231-1408)



介護職員等就労定着支援金を支給します

対象	勤務形態	金額	定員
新卒者、介護職員等以外からの転職者、復職者	常勤	10万円	合わせて50人
非常勤の訪問介護員	非常勤	5万円	30人

☑介護職員等として半年以上勤務し、上記に該当する方。復職の有資格者や豊田・豊北圏域は加算あり。

※その他条件あり。

☑6月1日～令和9年3月31日(必着)に、直接か郵送で申請書等を介護保険課(〒750-8521南部町1番1号)へ。※先着順。

☑介護保険課(☎231-1162)



医療的ケア児・者在宅レスパイト事業をご利用ください

☑在宅で訪問看護を受けている医療的ケア児・者
☑訪問看護療養費の適用を超える訪問看護の自宅利用や、訪問看護療養費の適用外となる自宅以外での訪問看護の利用費用を助成します。

※実費以外の自己負担はありません(年間48時間以内)。

☑利用している訪問看護ステーションから市に登録を申請してください。

☑障害者支援課(☎227-4199)



後期高齢者医療資格確認書の更新について

現在交付している資格確認書の有効期限は7月31日(金)です。8月1日(土)以降の資格情報のお知らせか、資格確認書を7月中に郵送します。

☑保険年金課(☎231-1306)

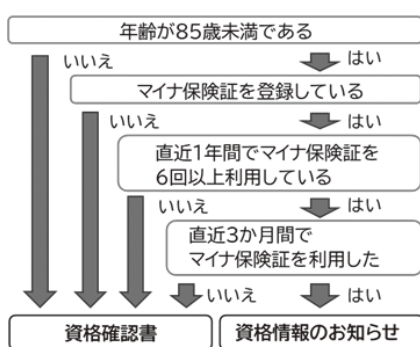

介護保険料の減免(65歳以上の方)

☑①災害や所得の著しい減少などで保険料の納付が困難な方 ②保険料所得段階が第2段階か第3段階の方のうち、前年の収入が1人世帯の場合90万円以下(2人以上の場合、1人につき45万円を90万円に加算した額以下)で、資産活用してもなお生活が困窮していると認められる方など ※市民税課税者の被扶養者を除く。

☑①随時 ②6月15日～令和9年3月31日に、介護保険課、各総合支所市民生活課、本庁管内各支所へ。

※7月16日以降の申請は、申請月以降の保険料が対象。
☑介護保険課(☎231-1138)

日常生活に関する問題

- 弁護士無料法律相談(要予約) ▷市民相談所(☎231-3730) = ☑月・木曜日 いずれも午前9時～午後4時(6月4・29日を除く) ☑12人(先着順) ☑相談日の1週間前から、直接か電話で市民相談所へ。▷菊川総合支所(☎287-4003) = ☑6月19日(金)午後1～4時 ☑6人(先着順) ☑6月1～19日に、電話で菊川総合支所へ。
- 市民相談所一般相談(☎231-3730 平日 午前9時～午後4時)

消費生活

- 消費生活センター(☎231-1270 平日 午前8時30分～午後4時30分)

行政・人権・社会保険

- 行政相談…山口行政監視行政相談センター(☎083-932-1100)
- 人権相談…山口地方務局下関支局(☎234-4000)
- 社会保険相談…山口県社会保険労務士会下関支部(☎090-1339-4791)

事業承継

- 親族内承継、第三者承継など中小企業の事業承継に関する相談を受け付けます。
- ☑第2月曜日、第4水曜日 午前10時、午後1時、3時 ☑市HPで。
- ☑産業振興課(☎231-1220)



健康

- 骨量測定と健康相談。▷豊田下公民館 = ☑6月16日(火)午前10時～正午 ☑電話で豊田保健センター(☎766-2041)へ。▷黒井公民館 = ☑6月30日(火)午前10時～正午 ☑6月1日(月)から電話で豊浦保健センター(☎772-4022)へ。▷内日公民館 = ☑7月1日(水)午前10時～正午 ☑新下関保健センター(☎263-6222)

ひとり親家庭

- 就労支援、給付、貸し付け、専門機関への案内などの支援をします。
- ☑ひとり親家庭の方、離婚を検討中の方 ☑平日 午前9時～午後4時
- ☑電話で。☑こども家庭支援課(☎231-1358)



成年後見人

- 後見活動等のお困り事に、弁護士・司法書士・社会福祉士が相談に応じます。
- ☑親族の成年後見人(保佐人・補助人)、専門職後見人など
- ☑6月17日(水)午後3時 ☑電話で。☑市役所本庁舎 ☑長寿支援課(☎231-1345)

住宅

- 耐震診断や改修、リフォームなどに関して、専門家が対応します。☑6月10日(水)午前10時～午後3時 ☑市役所本庁舎西棟1階エントランス ☑建築指導課(☎231-1380)





健診を受けましょう

健康推進課 (☎231-1935)



健診名	対象年齢 (基準日:令和9年3月31日)	日にち	時間	場所	料金	申し込み
①若年基本健康診査	18~39歳の方	6月15・22日、 7月6日	9:30~10:30	下関保健所	1,200円	前週の水曜日までに、直接か電話で健康推進課へ。
②骨粗しょう症検診	20・25・30・35・40・45・ 50・55・60・65・70歳の女性				300円	
③肺がん検診	40歳以上の方	7月1日(水)	9:30~11:30	吉見公民館	500円	6月10日(水)から
			13:30~14:00	内日公民館		
		7月8日(水)	9:00~11:30	川中公民館		

☑市内在住で職場などで受診する機会のない方 ※年度内1回受診できます。☑①②合わせて27人。
 ※各種がん検診(胃・肺・大腸・子宮・乳)を実施しています。詳しくはお問い合わせください。



芸術文化振興奨励賞受賞候補者の推薦を募集します

☑芸術文化の分野において高い水準の創作活動を続けており、将来性がある次のいずれかに該当する方

①市内に居住する個人 ②市内に主たる事務所を有する団体 ③本市に特に関係の深い個人 ④本市に特に関係の深い団体 ※①③はおおむね60歳以下。

☑6月26日(金/必着)までに直接か郵送で推薦状と顔写真、必要資料を文化振興課(〒750-8521南部町1番1号)へ。※推薦要項は文化振興課か各総合支所、市HP等で取得できます。

☑文化振興課(☎231-4691)



がん検診が無料で受けられます(無料クーポン券送付)

☑市内に住民票があり、職場などでがん検診を受ける機会がない、次の生年月日と性別の方

種類	生年月日	性別
大腸がん・前立腺がん	昭和40年4月2日~昭和41年4月1日	男
子宮頸がん	平成17年4月2日~平成18年4月1日	女
乳がん	昭和60年4月2日~昭和61年4月1日	女

☑がん検診を無料で受診できるクーポン券を6月初旬に対象者へ送付します。※対象者でクーポン券が届いていない場合はご連絡ください。

☑健康推進課(☎231-1935)



下関産木材を使用してやすら木の空間を!

市内で生産された木材(スギ・ヒノキ)を内・外装材に使用し、新たに住宅、店舗等を建てる方、増築・リフォームする方に材料費の一部を補助します。

☑▷住宅=市内に住民票がある方 ▷店舗等=市内に本社等がある法人や個人事業主 ※その他条件あり。※先着順。▷補助金額=5,000円/㎡(各上限額あり)

☑令和9年2月26日(金/必着)までに直接か郵送で、申込用紙と必要書類を農林水産整備課へ。※申込用紙は市HPか農林水産整備課で取得可。

☑農林水産整備課(☎231-1256)



ごみ出しに困っていませんか(ふれあい収集)

☑世帯全員が①~⑥のいずれかに該当し、ごみ出しが困難で、近隣の方等の協力を得ることが困難な世帯
 ①65歳以上で要介護2以上 ②75歳以上で①と同居の介護者 ③65歳以上で要介護1 ※世帯にホームヘルプサービス(理美容のみを除く)を受けている方がいる場合。④身体障害者手帳1・2級(肢体不自由、視覚障害のみ) ⑤療育手帳A・B ⑥精神障害者保健福祉手帳1・2級 ☑燃やせるごみの戸別収集。

☑電話でクリーン推進課へ。

☑クリーン推進課(☎251-1194)



短期体験 農業を始めてみませんか

☑市内で農業を始めたい方

☑原則1回5日程度、年3回まで(最長14日以内)

☑農業者の指導による就農体験。

※支給金・収穫物の提供はありません。

☑事前に農業振興課か最寄りの各総合支所建設農林(水産)課へ相談してください。

※品目によっては受け入れができないこともあります。

※体験終了後に報告書等の提出が必要です。

☑農業振興課

(☎231-1228)



低未利用土地等の譲渡所得特別控除の延長(令和10年12月31日まで)

次の条件を満たす場合、長期譲渡所得から100万円を控除できます。この控除を受けるため、確定申告で必要な確認書を交付しますので、都市計画課へ申請を。

【条件】▷都市計画区域内にある低未利用土地等の譲渡▷譲渡後にその土地が利活用されること▷令和2年

7月1日から令和10年12月31日までの譲渡▷譲渡した方が個人である▷譲渡年の1月1日において所有期間が5年を超える▷資産譲渡の対価額が500万円

(一部800万円)を超えない

☑都市計画課(☎231-1360)

令和7年度の公文書公開と個人情報開示の実施状況

●公文書の公開

公開の方法		閲覧	写し交付	合計
公開の請求	請求件数	25件	424件	449件
	写し交付枚数		1万168枚	1万168枚
公開の申出	申出件数	1件	24件	25件
	写し交付枚数		53枚	53枚

●個人情報の開示

開示の方法		閲覧	写し交付	合計
開示の請求	請求件数	1件	159件	160件
	写し交付枚数		3万2,071枚	3万2,071枚

※各実施機関の実施状況など詳しくは、市HPで確認するか総務課へお問い合わせください。

☎総務部総務課(☎231-1132)



▲公文書



▲個人情報

市民実感調査にご協力を

今後の市政運営などに活用するため、アンケート調査を実施します。Webで回答した方にはしもまちポイント1,000ポイントを進呈します。

どなたでもQRコードから参加できます。

調査票が自宅に届いた方は郵送でも回答できます。

ぜひ、あなたの「実感」を市政に届けてください。

※調査結果は、市HPで公開します。

☑市内在住で18歳以上の方

☑6月9～30日

☎企画課(☎231-1911)



二十歳を祝う会

☑平成18年4月2日～平成19年4月1日生まれの方

☑令和9年1月10日(日)午後2時

☑J:COMアリーナ下関 ☑11月に案内状を発送予定。

●成人の日記念事業実行委員の募集

☑式典に出席予定の方で下関にゆかりのある方、活動期間中の会議に出席ができる方(市外在住の方も可)

☑企画会議等で8回程度、式典前日準備や当日の運営など。

▷報酬＝交通費(1回500円) ☑15人(抽選)

☑6月30日(火)までに、QRコードで。

☎生涯学習課(☎231-7968)



議会からのお知らせ

☎議会事務局議事課(☎231-4121)

◆第2回定例会(6月)◆

日	曜日	会議など
8	月	本会議(提案説明など)
9	火	常任委員会
10～11	水～木	休会
12～16	金～火	常任委員会
17～18	水～木	休会
19～25	金～木	本会議(一般質問)
26	金	本会議(表決など)

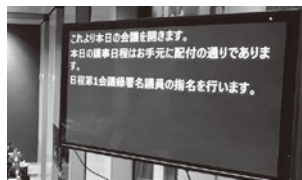

<字幕表示ディスプレイ>



▲議会中継

傍聴席に字幕表示ディスプレイを設置しています
市議会では、多くの方に本会議や委員会を傍聴していただくように傍聴席に字幕表示ディスプレイを設置しています。また、インターネットによるライブ中継にも字幕を表示していますのでぜひご覧ください。※録画中継には字幕が表示されませんのでご注意ください。



▲議会カレンダー



▲市議会HP

※土・日曜日は休会。
※午前10時開議予定。
※傍聴は開議30分前から受け付け。

◆市議会HP公開予定◆

内容	公開予定日
議会に提出された議案一覧	6月8日(月)
一般質問の通告一覧表	6月18日(木)
議決結果	7月上旬



▲委員会の録画中継

議会だよりもご覧ください
市議会では、各議員が原稿を執筆し、議会広報部会で編集した「しもせき議会だより」を市報に折り込む形で6・9・12・3月に発行しています。今回の議会だよりには、第1回定例会における代表質問の内容や常任委員会の審査概要などを掲載しています。
文教厚生委員会を開催
旧第一幼稚園跡地に整備予定の交流型子育て総合支援施設に関する調査のため、4月17・27日に委員会が開催されました。

● 歴史博物館のイベント

●企画展「壇ノ浦の合戦と阿弥陀寺・赤間宮」

回7月5日(日)まで 休月曜日

●関連講座

▷安徳天皇縁起絵の鑑賞法－壇ノ浦の合戦を中心に－ 回6月24・28日 午前10時30分～11時30分

定各45人(先着順)

料300円

申直接か電話で。

※関連講座終了後に展示解説を実施。講座を受講しない方も参加できます。

休観覧料

閩歴史博物館(☎241-1080)

● 田中絹代ぶんか館のイベント

①名画劇場「同胞」(1975年公開)

回6月7日(日)午前10時、午後2時

② CheerSミニコンサート

回6月14日(日)午後2～3時

休定①40人 ②30人

※いずれも先着順。

休申電話で田中絹代ぶんか館へ。

閩田中絹代ぶんか館

(☎250-7666)

閩文化振興課

(☎231-4691)



● 長府庭園のイベント

●海峽あじさい俳句大賞俳句募集

長府庭園と北九州市立白野江植物公園のアジサイや風景をテーマにした俳句を募集します。

回6月1～30日

●山アジサイ展示販売

山アジサイ約150点を展示販売。

回6月6～7日 午前9時30分～午後3時

※なくなり次第終了。

●山アジサイを育てよう!

山アジサイの育て方を学びます。

回6月6日(土)午前10～11時

料1,000円

定15人(先着順)

申6月1～5日に、直接か電話で長府庭園へ。

●田上恵子作品展

ペン画水彩、布花、布絵、染め小物などの展示販売。

回6月2～7日 午前10時～午後4時30分

●正藍染・萩焼・縁起詩画三人展

回6月20～28日 午前9時30分～午後4時30分

※最終日の展示は午後3時まで。

休料入場料

閩長府庭園(☎246-4120)

閩観光施設課(☎231-1838)

● 市民会館のイベント

●来生たかお 50th Anniversary Concert Tour 2025-2026 ～ The Song ～

回6月12日(金)午後6時30分

休全席指定8,800円

※未就学児入場不可。

●懐かしの歌声喫茶

昔懐かしい童謡や唱歌をみんなで一緒に歌いましょう。

回6月16日(火)午後3時

定300人

休800円(コーヒー・ケーキセット付き)

申6月1日(月)から。

●DRUM TAO 2026 [THE HUMAN]

回6月21日(日)午後4時

休SS席8,800円(ファンミーティング付き)、S席7,800円、A席6,800円、車椅子席7,800円

※当日各500円増。

※6歳未満入場不可。

閩市民会館(☎231-6401)

●ポピュラーピアノコンサート参加者募集

回7月20日(月)正午

休一般6,000円、小学生以下5,000円

申6月19日(金)までに電話で下関音楽教育研究会へ。

閩下関音楽教育研究会

(☎282-1468)

閩文化振興課(☎231-4691)

● 烏山民俗資料館のイベント

●企画展

「豊浦の記憶－写真でたどる昭和の風景」

回6月20日～10月25日

休昭和の豊浦町を写した写真から、町の歩みと暮らしをたどります。

閩烏山民俗資料館

(☎774-3855)



● 山口県埋蔵文化財センター巡回展「発掘された山口」

●巡回展

回6月21日(日)まで

休月曜日

●記念講演会

回6月20日(土)午前10時30分～正午

定50人(先着順)

申6月19日(金)午後5時までに、QRコードで。

閩考古博物館

(☎254-3061)



▲ 納期限(6月30日)

▷市県民税・森林環境税=1期分

▷介護保険料=1期分

▷国民健康保険料=1期分

▲ 6月の休場・休館日

●唐戸市場

休水曜日

閩市場流通課(☎231-1440)

●新下関市場

休日・水曜日

閩市場流通課(☎256-0277)

●図書館

休1・8・15・22・26・29日

閩中央図書館(☎231-2226)

● 青果市場の土曜日

回6月20日(土)午前10時～正午

※午前8時まで、競り場への入場はできません。

休青果、食料品等の販売。

閩新下関市場業者連合会事務局

(☎256-1171)

閩市場流通課(☎256-0277)

● 唐戸朝市

回6月11・25日 午前7～10時

休鮮魚、青果、食料品等の販売。

閩唐戸市場業者連合協同組合事務局

(☎231-0001)

閩市場流通課

(☎231-1440)

● 図書館のイベント(6月)

●おはなしのじかん

図書館	日にち	時間
中央	5・19日	10:30
	土曜日	14:00
豊田	5日	15:00
長府	土曜日	11:00
豊浦	6日	11:00
菊川	6日	14:00
はまゆう	13日	10:30
豊北	27日	11:00
彦島	27日	14:00

●雑誌リサイクルフェア

回▷豊浦=6日(土)▷豊田=9日(火)▷彦島・菊川・豊北

=27日(土)

閩中央図書館

(☎231-2226)



お刺身の引き方教室

◎高校生以上
 回6月25日(木)午前9時30分～午後1時
 所唐戸市場
 内容いたお刺身を海鮮丼にして試食します。
 定20人(抽選)
 料2,500円
 申6月15日(月/必着)までに、往復はがきで①(11円)を唐戸市場業者連合協同組合(〒750-0005唐戸町5番50号)へ。
 所唐戸市場業者連合協同組合(☎231-0001)
 所市場流通課(☎231-1440)

家庭教育推進事業 参加者募集

①リトミック講座
 所1～3歳児と保護者
 回6月25日・7月30日・8月20日・9月24日・10月29日・11月26日
 ▷1歳児＝午前10時～10時30分
 ▷2・3歳児＝午前10時45分～11時25分
 料1,500円(全6回分)
 ②はじめての日本舞踊
 所年少児～小学生と保護者
 回8月1・8日 午後1時30分～2時30分
 料300円(全2回分)
 ※いずれも先着順。
 所①勝山公民館 ②ドリームシップ
 申①6月19日(金) ②7月25日(土)までに、QRコードで。
 所家庭教育推進事業事務局(☎233-1170)
 所生涯学習課(☎231-7968)

ひとり親家庭等医療費 乳幼児医療費受給者証の更新を

▷有効期限＝7月31日(金)
 申更新申請が必要な方に更新申請書を送付します。6月19日(金/必着)までに、郵送で更新申請書をこども家庭支援課(〒750-8521南部町1番1号)へ。
 ※郵送のみ受け付けます。
 ※ひとり親家庭等医療費受給者証の更新には、ひとり親家庭を証明する物も提出してください。
 ※乳幼児医療費受給者証は、所得が確認できる方は自動更新しますので、更新手続きは不要です。
 所こども家庭支援課(☎231-1928)

生涯学習プラザのイベント

●さみだれの午後に オーボエミニコンサート
 回6月23日(火)午後0時15分～45分
 所綾目奈緒子(オーボエ)と藤井亜希子(電子ピアノ)によるコンサート
 所生涯学習プラザ(☎231-1234)
 所生涯学習課(☎231-2054)

みのりの丘 ジャガイモ収穫体験

所市内在住の方
 回6月27～28日 午前10時～正午
 所30区画(先着順) ※1組1区画まで。
 料1区画1,500円 ※20株程度。
 所農作業ができる服装、長靴、手袋、持ち帰り用袋など。
 申6月15日(月)午前8時から、電話で豊田農業公園みのりの丘へ。
 所豊田農業公園みのりの丘(☎766-1395)
 所豊田総合支所建設農林課(☎766-2755)

ランニングスポーツ教室

所小学生 回令和9年3月まで

曜日	時間	場所/問い合わせ先
月	16:45	セービング陸上競技場(☎231-2724)
火	17:00	
金	16:45	
土	10:00	彦島体育館(☎266-2226)
	13:45	長府体育館(☎245-5010)

※料金や定員など詳しくは、お問い合わせください。回直接か電話で。
 所スポーツ振興課(☎231-2789)

環境みらい館の リサイクル教室(7月)

●午前10時～正午
 ▷1・15日＝布あそび ▷4・18日＝布のリフォーム ▷9・23日＝パッチワーク ▷10・24日＝表具B
 ▷12日＝染色 ▷14日＝廃油石けん
 ●午前10時～午後2時
 ▷7・14日＝組みひも・お針箱
 ●午後1時～3時30分
 ▷15・17日＝古布でぞうり
 ※両日参加必須。
 料500～1,700円
 申直接か電話で。
 所しものせき環境みらい館(☎252-7220)
 所環境施設課(☎252-1943)

ボートレース下関6月 レース日程&イベント

【レース日程】
 ●1～5日＝海響ドリームナイター9周年記念COME ON!FM CUP
 ●12～17日＝ミッドナイトボートレース下関2nd日本モーターボート選手会会長杯 ●21～24日＝オープン7周年記念モーヴィ下関杯 ●30日～7月4日＝瞬報社杯
 【イベント】
 ▷5日＝金曜メシ
 ▷21日＝ウルトラヒーロー撮影会
 ▷7月3日＝金曜メシ
 ▷7月4日＝お笑いLIVE「ハナコ」
 料入場料100円(非開催日を除く)
 所ボートレース下関(☎246-1161)

エンジョイスports教室

回6月26日、7月17日、9月25日、10月23日、11月20日 いずれも午後1時30分～3時
 所J:COMアリーナ下関
 所15人(先着順) 所動きやすい服装、体育館シューズ、タオル、飲み物
 申11月まで随時募集。QRコードか直接、郵送、ファクス、メールで市パラスポーツサポートセンター(〒750-0041向洋町一丁目11番1号)へ。
 所s-sports@shimoshakyo.or.jpへ。
 所市パラスポーツサポートセンター(☎232-1846) (☎227-2555)
 所障害者支援課(☎231-1920)

豊北歴史民俗資料館の イベント

●山陰の行商人-豊北のカンカン部隊-
 回7月20日(月)まで
 ●角島灯台灯光150周年記念展
 回8月30日(日)まで
 所月曜日
 所豊北歴史民俗資料館(☎782-1651)

東行記念館のイベント

●常設企画展「高杉家の歴史」
 回6月14日(日)まで
 ●常設企画展「晋作と奇兵隊の歩み」
 回6月16日～9月13日
 所月曜日
 料観覧料
 所市立東行記念館(☎284-0212)

📞 音声訳ボランティアの募集

📞 おおむね18～65歳で、基本的なパソコン操作と講習会後に活動できる方

📅 7～11月の第1・3火曜日(全10回) 午後6～8時

📍 山口県盲人福祉協会点字図書館(関西町)

👥 5人(先着順)

📖 視覚障害者にとって大切な情報収集手段の一つである音声訳の基本的な技術を学び、ボランティアとして活動する方を養成します。

📞 6月23日(火)までに電話で盲人福祉協会へ。

📞 盲人福祉協会(☎231-7114)

📞 障害者支援課(☎231-1917)

📞 介護職員初任者研修受講生募集

📅 7月14日～9月2日 平日のみ

🕒 午前9時～午後5時

※ 1日最大7時間。

📍 フェニックス(大字小野)

👥 10人(先着順)

📄 3万9,000円

📞 6月1日～7月3日に電話で。

📍 フェニックス

(☎256-5336)

📞 介護保険課

(☎231-1371)



📞 令和8年度介護支援専門員実務研修受講試験のご案内

📖 保健・医療・福祉に係る法定資格保有者と相談援助業務従事者(実務経験5年以上)

📅 試験日=10月11日(日)午前10時

▷ 申込期間=6月15日～7月10日

▷ 受験案内=6月15日(月)から、介護保険課、各総合支所市民生活課、本庁管内各支所で配布。

📍 県長寿社会課へ郵送請求もできます。

▷ 受験料=9,600円

📍 県長寿社会課

(☎083-933-2774)

📞 介護保険課

(☎231-1371)

📞 65歳以上の方に介護保険料納入通知書を送付します

令和8年度介護保険料納入通知書(介護保険料額決定通知書)を送付します。

▷ 送付時期=6月中旬～下旬

📞 介護保険課

(☎231-1138)

📞 後期高齢者医療保険料算定のための所得の申告を

令和8年度の保険料算定のため、所得等の申告書(簡易申告書)を6月に対象の方へ発送します。

📞 保険年金課

(☎231-1306)

📞 後期高齢者医療お口の無料健康診断の受診

📖 ①令和7年度に75歳到達で新たに被保険者となった方

②令和7年度に障害認定により新たに被保険者となった方

③上記以外の被保険者で受診希望の方(令和8年度の新規加入者を除く、県内で先着1,000人)

※①②の方には受診券(水色)を5月末に送付

※③の方は要申請。

📅 6月1日～令和9年1月31日

📖 健診項目=口腔状態の確認など。

📞 保険年金課(☎231-1306)

📞 国民健康保険料決定通知書・納付書を送付します

令和8年度国民健康保険料決定通知書・納付書を6月12日(金)に発送する予定です。年度途中で徴収方法が変更になる場合があるので通知書をご確認ください。※年金天引きから、口座振替か納付書でのお支払いへ変更など。

📞 保険年金課(☎231-1930)

各総合支所市民生活課

▷ 菊川(☎287-4003)

▷ 豊田(☎766-2180)

▷ 豊浦(☎772-4023)

▷ 豊北(☎782-1922)

📞 外国人介護人材確保支援事業補助金を支給します

📖 次の要件をすべて満たす方

▷ 下関市内の介護保険サービス事業所に介護職員等として雇用されている外国人であること。

▷ 1年以上継続して雇用される見込みがあること。

▷ 下関市に転入し、下関市に住民票があること。

📖 転入旅費、引っ越し費用、住宅に係る家賃(1カ月)など最大15万円を補助します。

📞 10人(先着順)

📅 令和9年3月31日(水)まで

📞 直接か郵送で。

📞 介護保険課

(☎231-1162)



📞 国民健康保険からのお知らせ

① 特定健診を無料で受診できます

📖 受診日時点で国民健康保険に加入している40～74歳の方

※ 対象の方には順次受診券を送付。

📅 令和9年3月25日(木)まで

📖 受診券と、マイナ保険証が資格確認書のいずれか

② 集団健診(対象は①と同じ)

日にち	場所
7月1日	吉見公民館
7月8日	川中公民館
7月16日、8月25日、9月9日、11月8・29日	シーモール4階
7月27日、令和9年3月1日	やすらガーデン
7月31日、10月25日、11月20日	ゆめシティ1階
9月7日、12月7日	下関市役所
9月9日	玄洋公民館
9月17日、10月9日、12月13日	勝山公民館
10月7日	彦島公民館
11月12日	吉田公民館
11月26日	王喜公民館
令和9年3月7日	長府東公民館

📞 各40～60人(先着順)

📞 電話で。

③ 歯周病健診を無料で受診できます

📖 受診日時点で国民健康保険に加入している19～74歳の方 ※今年度内に19歳を迎える方は、誕生日前でも受診できます。

📅 6月1～30日の各健診機関の診療日

📖 マイナ保険証が資格確認書のいずれか。

📞 直接、市内の歯科医師会加入の医療機関へ。

📞 保険年金課(☎227-2124)

📞 6月から国民健康保険料の納付が始まります

特別な事情もなく、保険料を滞納した場合、医療費が全額自己負担となる特別療養費の支給対象となります。早めに窓口へ相談を。

📞 保険年金課(☎231-1689)

各総合支所市民生活課

▷ 菊川(☎287-4003)

▷ 豊田(☎766-2180)

▷ 豊浦(☎772-4023)

▷ 豊北(☎782-1922)

6月は外国人雇用啓発月間

外国人を雇っている事業主の皆さん、チェックしてみましょう！
 ▷国籍で差別しない公平な採用選考を行っていますか？
 ▷労働法令を守り、労働・社会保険に入っていますか？
 ▷日本語教育や生活上・職務上の相談に配慮していますか？
 ▷安易な解雇はしていませんか？
 ▷外国人の雇入れ・離職時にハローワークへ雇用状況の届け出を出していますか？
 関ハローワーク下関 (☎222-4031 32#)
 山口労働局職業対策課 (☎083-995-0383)
 関産業立地・就業支援課 (☎231-1310)



土砂災害警戒区域等にある住宅の移転等の事前相談

関土砂災害特別警戒区域等にある危険住宅等の所有者で、令和9年度に住宅等の移転・除却・改修を実施しようとする方
 関令和9年度に実施する危険住宅の移転・除却、居室を有する建築物の改修に係る経費等の一部を補助します。
 関6月1日～8月31日に、事前相談書を建築指導課へ。※申込書は建築指導課、市HPで取得できます。
 関建築指導課 (☎231-1380)

狩猟免許試験と受験者のための講習会

関県内在住の満20歳以上の方
 ※網猟、わな猟は満18歳以上。
 ①狩猟免許講習会
 関7月4日(土)午前9時～午後4時
 関申請書を山口県猟友会へ。
 ②狩猟免許試験
 関7月5日(日)午前9時～午後4時
 関申請書を下関農林事務所へ。
 関アブニール
 関農業振興課 (☎231-1262)

危険ブロック塀等撤去費の一部を補助します

関通学路等に面する危険ブロック塀等の所有者
 関補助額＝上限10万円
 ※申請前に着手したものは対象外、事前に相談を。
 関建築指導課 (☎231-2065)

下関市中学校春季造形展

市内の中学生が表現した造形作品を展示します。
 関7月7～12日 午前9時30分～午後5時
 関美術館
 関教育研修課 (☎231-2310)

令和8年度教科書展示会

令和8年度に使用している小・中・高等学校用教科書、令和9年度から使用する小・中・高等学校用教科書の見本を展示します。※展示会場に、意見用紙と意見箱を設置します。
 関6月1日～7月24日
 関市教育センター
 ▷中央図書館
 ▷豊浦図書館
 関教育研修課 (☎231-2310)

長府苑を活用しませんか

下関の豪商田中隆が大正時代に建てた長府苑を活用し、イベントなどをしてみませんか。
 関6月15日(月)までにQRコードで。
 関からまち (☎242-0020)
 関公園緑地課 (☎231-1933)



災害で出たごみはどうするの？

原則、ご自身で処理施設へ搬入をお願いします。
 状況により、仮置き場を設置する場合があります。
 早期復旧のためにご協力をお願いします。
 ▷家庭ごみ＝普段通り、ごみステーションへ。
 ▷災害ごみ＝自身で処理施設に搬入するか、市がお知らせする仮置き場へ持ち込んでください。
 関グリーン推進課 (☎252-7165)

食料品物価高騰対応臨時給付金(1人当たり6,000円)

受給対象と思われる世帯主で、まだ手続きがお済みでない方は、6月30日(火/消印有効)までに手続きをしてください。 ※詳しくはQRコードでご確認ください。
 関2月1日時点で下関市に住民登録のある方
 関給付金コールセンター (☎0120-630-048)



そらまめ教室の参加者を募集しています

●慢性腎臓病の食事管理
 関市内在住の方
 関6月13・27日
 ※いずれも午前11時30分。
 関各12人(先着順)
 関料600円(食事代込み)
 関6月1～12日に電話で市民病院へ。
 関市民病院 (☎231-4111)
 関地域医療課 (☎231-1714)

骨髄バンクドナーに登録を

関18～54歳の健康な方
 ※骨髄提供は20歳から。
 関6月1日、7月6日
 いずれも午前9時15分～11時
 ※その他開催日はHPで。
 関下関保健所
 関前週までに電話で。
 関保健医療政策課 (☎231-1426)



6月1～7日はHIV(エイズ)検査普及週間です

日にち	時間	種類
2～3日	13:00～16:00	通常検査
3日(水)	9:00～11:00	迅速検査(4人)

関市役所本庁舎西棟3階
 ※匿名で。※結果は直接口頭で。
 ※感染の可能性がある機会から3カ月以上経って検査を受けないと正しい判定ができません。※要予約。
 関保健医療政策課 (☎231-1530)

6月の献血

場所	日にち	時間
東亜大学	3日(水)	11:00～13:00 14:15～16:30
ゆめシティ	6・13日	10:00～12:00 13:15～16:00

関保健医療政策課 (☎231-1426)

自衛官を募集します

●一般曹候補生
 関18歳以上33歳未満の方
 ▷受け付け＝7月1日～9月1日
 ▷1次試験＝9月18～20日(web)
 ▷2次試験＝10月中旬
 ※詳しくはHPで。
 関自衛隊下関出張所 (☎223-3935)
 関総務部総務課 (☎231-2413)



犬・猫の譲渡会と譲渡前講習会開催

6月7・18・28日
 ▷講習会受付=午前9時30分~40分
 ▷譲渡会受付=午前11時まで
 講習会前日までに、電話かファクスで動物愛護管理センターへ。
●犬は愛情と責任を持って最期まで飼いましょ
 犬の登録をし、狂犬病予防注射を受けさせる、放し飼いや鳴き声で近隣に迷惑をかけないなど。
 動物愛護管理センター
 (☎263-1125)
 (☎256-6950)



図書館協議会委員を募集します

以下の要件をすべて満たす方
 ▷市内在住の、6月1日時点で満18歳以上の方
 ▷図書館運営に関心のある方
 ▷平日に年に2回程度開く会議に出席できる方
 ▷本市の議員及び職員以外の方
 任期=2年
 2人以内 6月1~29日(必着)に、郵送かメールで作文(800字程度)を中央図書館へ。
 ※詳しくは市HPで。
 中央図書館
 (☎233-1172)



市有財産(土地・建物付土地)を売却します

●物件一覧

所在地(地目・地積)	最低入札価格	現地説明会日時
亀浜町1817番20(雑種地・1,074.36㎡)	3,550万円	6月23日 15:00
長府松小田中町113番24(雑種地・201.31㎡)	258万円	6月23日 13:30
大字形山字片添7番1(雑種地・648.63㎡)建物(延床20.69㎡)倉庫1棟	93万8,000円 ※建物付き土地	6月23日 10:00
豊田町大字日野字大下13番4外2筆(宅地・711.22㎡)建物(延床109.63㎡)公衆浴場外1棟	529万円 ※建物付き土地	6月24日 10:00
菊川町大字田部字井垣734番1外1筆(宅地・5,252.02㎡)建物(延床3,266.43㎡)事務所外10棟	0円 ※建物解体条件付き	6月24日 13:30

※物件によって、申し込み方法、入札日などが異なります。
 詳しくは市HPを確認を。
 資産経営課
 (☎231-1472)



2026無事故・無違反コンテスト150 チーム募集

町チーム全員が県内に在住・在勤の方で日常的に車(四輪、自動二輪、原付)を運転する方
 7月4日~11月30日
 5人、3人、2人コース
 1人800円
 6月30日(火)までに、チーム参加費を郵便局から払い込み、参加申込書と振替払込請求書兼受領証のコピー(原本不可)を、警察署か市生活安全課へ。※市への提出は6月26日(金)まで。
 生活安全課
 (☎242-0797)



危険物安全週間

6月7~13日 消防局では消防演習や広報活動などを通じ、危険物に係る事故防止を呼び掛けます。この機会に身近な危険物の安全な取り扱いについて考えましょう。
 消防局予防課(☎233-9118)

道路や河川の保全・管理の貢献者(個人・団体)の推薦を

市が管理する道や川の清掃、除草または剪定活動等を自主的に無償で実施し、環境美化に貢献された個人か団体を表彰します。該当する個人か団体を市へ推薦してください。
 道路河川管理課(☎231-3157)

空地を所有・管理されている方へ

空地の所有者、管理者は適正な管理をお願いします。空地に雑草が生い茂ると、近隣の生活環境が損なわれるおそれがあります。定期的に草刈りなど清潔保持に努めましょう。
 環境政策課(☎252-7151)

道の駅蛭街道西ノ市入浴施設の使用料の改正

6月1日(月)から道の駅蛭街道西ノ市「蛭の湯」の入浴料金を改正します。
 ▷大人670円→850円(入湯税50円含む)▷子供310円→400円▷幼児50円→100円
 ※詳しくはHPをご確認ください。
 道の駅蛭街道西ノ市
 (☎767-0241)
 豊田総合支所地域政策課
 (☎766-1055)



老朽建築物の解体費用の一部を補助します

関下関駅から唐戸周辺までの国道9号に面する、6階建て以上または延べ床面積3,000㎡以上の老朽建築物を解体し、再建築を行おうとする土地の所有者
 昭和56年5月31日以前に建築された老朽建築物で、令和8年度から令和10年度に解体を行い、その後一定の要件を満たす建築物を再建築する場合、解体に要する費用等の一部を補助します。※その他条件あり。
 6月1日~9月30日に、必要書類を建築指導課へ。
 建築指導課
 (☎231-1380)



空き物件活用ビジネス支援事業費補助金

空き店舗や空き家を賃借・所有し、市内で小売業か飲食業、サービス業を自ら開始する方などに店舗改装費の一部を補助します。
 ▷補助金額=補助率2分の1(上限限度額100万円)※商店街に出店する方が特定創業支援等事業を修了した方は120万円。
 7月24日(金)午後5時までに申請書類を産業振興課へ。
 ※申請書類は市HPで取得できます。
 産業振興課
 (☎231-1220)



市民税・県民税・森林環境税納税通知書の送付

▷6月上旬発送予定
 ※届いたら開封して内容の確認を。
 ※給料から特別徴収される方には、5月に税額決定通知書を勤務先へ発送しています。
 市民税課(☎231-1916)

令和8年度所得課税証明書について

令和8年度所得課税証明書は6月1日(月)から、以下の窓口等で取得できます。
 ▷本庁、本庁管内各支所・総合支所=1通300円
 ▷マルチコピー機のある市内外の主要なコンビニ=1通10円(期間限定)
 ※窓口交付は本人確認書類、コンビニ交付はマイナンバーカードと4桁の暗証番号が必要です。
 市民税課(☎231-1210)

「お詫びと訂正」市報5月号23頁「市民のひろば」において、弁護士による相続等相談を「5月25日」としておりましたが、正しくは「5月29日」でした。お詫びして訂正いたします。

注意事項

- ◆掲載記事は、市の主催ではありません。ご自身の責任で参加してください。
- ◆最新情報はお問い合わせを。



掲載依頼(8月号)

6月20日(土/必着)までにQRコードか直接、郵送、ファクスで申込用紙を広報戦略課へ。

※応募多数の場合は抽選。申込用紙は広報戦略課か市HPで取得できます。



下関みんなの情報発信サイト **しもしもっ!** 誰でも無料で投稿&検索

- ▼4〜7日 手仕事想いのままに・・・(午前9時30分〜午後4時30分/長府庭園/入園料/ ☎090-1359-2859)
- ▼7日 下関三曲連盟定期演奏会(午後1時/市民会館/無料/ ☎231-4051)
- ▼12〜19日 ミルミール油彩画展(午前10時〜午後5時/螢遊苑/無料/ ☎090-9504-9315) ※15・16日は休館
- ▼13・27日 暮らしのお悩み無料法務相談会(遺言、相続、贈与、契約、法務書類の作成など)(午前10時30分〜午後5時/シーモール1階/ ☎250-5162)
- ▼13日 友の会フェスタ(午前10時〜午後2時30分/下関友の家/300円/ ☎090-1684-3127)
- ▼14日 海峡の風オカリナコンサート(午後1時30分/やすらガーデン/1500円/ ☎090-7974-1776)
- ▼14日 シャンテMusic LIVE (正午〜午後5時30分/アブニール/無料/ ☎090-7133-9655)
- ▼14日 アート・バレエ・コヒラお勉強会(午後2時/ドリームシップ/無料/ ☎090-9466-7243)
- ▼18日 熱中症正しい知識で未然に防ごう(午後1時/下関医療センター7階/無料/ ☎231-5811)
- ▼20日 歌の花束「みんなで歌いましょう」(午後2時/田中絹代ぶんか館/500円 ※茶菓子付き/ ☎090-1350-3060)
- ▼21日 笑いヨガ&音楽健康セッション講座(午前10時/滝部公民館/無料/ ☎090-9504-5927)
- ▼21日 チャイルドラインしものせき講演会「子どものウエルビーイングとひびきあう」(午前10時30分/ふくふく子ども館/1000円/ ☎256-6888)

読者のお便利

市報への意見・質問・感想をお寄せください

キーホルダー(抽選2人)



ステッカー(全員に2枚ずつ)



3種類+シークレット

応募方法



市報へのご意見・質問・感想をお寄せください。住所と氏名の記載がある方に、応募特典をお送りします。

▲YouTubeで抽選します

◆郵送(宛先)

〒750-8521 南部町1番1号 下関市広報戦略課

◆QRコード



☆しもポがスタートしましたね！私も参加できることはなるべく参加してたくさんポイントをとりたいと思います。これからポイントを増やしたいのでイベントやお店などが増えたらうれしいです。(チャリク)

☆やっと新しくなった火の山に遊びに行ってきました！子どもたちがすごく気に入って2日間続けて行きました！遊びながら回ると一周できるっていうのもいいなと思いました！絶景のために三半規管の弱い私は山道を頑張っています(笑)ちびっこちゃん(泣)

☆市報を読むのが中学生から好きです。私自身は仕事の都合で隣の市に引っ越ししてしまいましたが、下関のお店で見たとき、毎回欠かさず見えています。そして、市外の人でも参加可能なイベントがあるときには参加させてもらっています。これからも市報を読むのを楽しみにしています。(下関つ子)

☆いつも下関市の情報をありがとうございます。知らないことを知る大事なツールです。(すなお)

力隊は私と娘の大大大好きな「せきまる」のことだったのでぶちうれしかったです♡(ちかりん)



THE IDOLM@STER™& ©Bandai Namco Entertainment Inc.

「アイドルマスター」のデザインマンホールふた設置

バンダイナムコエンターテインメントの人気ゲームコンテンツ『アイドルマスター』シリーズの20周年記念として、「アイドルマスター シンデレラガールズ」の「浅利七海」と亀山八幡宮がデザインされたマンホールふたが唐戸ドーム付近の歩道上に設置されました。



THE IDOLM@STER™& ©Bandai Namco Entertainment Inc.



展望デッキ「ヒノヤマリング」が完成

4月23日、新たな火の山の象徴として旧展望台跡地に「ヒノヤマリング」がオープンしました。らせん状の二重のリングが空中で交差するデッキとなっており、いろいろな眺望を体験できます。夜間はライトアップしており、昼夜問わず関門海峡の絶景を楽しめます。



雨天により屋内でのしものせき海峡まつり

5月3日、あいにくの雨で屋外の催しや海上パレードが中止され、一部のイベントが、会場をシーモールの屋内に移して行われました。豪華絢爛な衣装をまとった5人の太夫が禿たちを従えて歩を進める上臈道中で、太夫が「外八文字」と呼ばれる独特の足運びを披露し、集まった多くの人を魅了しました。源平武者行列も同様に屋内で行われ、甲冑姿の武者が源氏と平家に分かれて練り歩き、威勢よく勝ちどきを上げていました。



土から始まるキャリア教育



▶ 地域の伝統を担う御田植祭の様子



うつつい小中学校は、令和6年4月から小学生と中学生と一緒に学び合う「小規模特認校」になりました。うつついで学びたい、育ててみたい、という思いを基に、子どもたち、保護者、そして地域のみんなで一緒に育っていくことを目指しています。内日地区はお米の産地という特色があり、子どもたちは地域の御田植祭への参加、田植え、観察、稲刈り、学校校舎ではお米のファンも増え、楽しみにしているお客さまの存在が、子どもたちのエネルギーにもなっています。子どもたちと一緒に地域がもっと元気になっていく予感がしています。

Shimonoseki

学校だより

school news

第02号
うつつい
小中学校



市立学校の特色ある取り組み、子どもたちの生き生きとした姿、地域とのつながりを紹介します。学校から、まちの元気・未来をお届けします。

「縁」でつながる学校と地域

地域学校協働活動推進委員
河村 敏彦さん



うつつい小中学校では、ランドデザインの中に協働活動として「うつつい科」があります。「うなずく」「つながる」「いきる」のうつついの文字を使ったテーマに分けて、学び場づくり、交流・達成感づくり、安心・安全・健康づくりを学校と地域と一緒に考えています。「縁」で結ばれた子ども・保護者・学校・地域が共に体験や思い出づくりを通して、表現力や自己肯定感を育てていければと考えています。「こんなことをしてみたい」が、子どもから、学校から、地域から声が自然に出てくる環境づくりに取り組んでいます。

連携が新たな価値を生み出す

塩屋 賢子 校長



米作りでは、田植えから収穫、販売までを子どもたちが主体的に担っています。作業の過程で、地域の方々に講師にお迎えし、「はぜかけ米」などの昔ながらの農法から、ドローンを活用したスマート農業まで、時代に応じたさまざまな工夫を体験的に学んでいます。地域の農家や事業者の方々と次々と連携することにより、子どもたちは、自分たちが育てた米が商品として社会につながっていくことを実感することができています。人・地域・学びが循環する中で、新たな学びの価値が生み出されています。

うつつい小中学校データ

所在地 大字内日下1031
児童生徒数 51人
学級数 8学級

目指す児童像

「郷土を愛し、仲間を信じ、自分を磨く」
小中一貫の小規模特認校として、一人ひとりの可能性を大きく伸ばす地域密着型の学校です。



つながることで、広がる学び

地域主体の「放課後子ども教室スマイル」が本校の図書館で毎週活動されている他に、いちご狩り、タケノコ掘り等、地域の特色を生かした子どもの体験プログラムが開催され、多くの子どもたちが参加しています。また、地域にお住まいのPCやプログラミングに精通している方が作られたのが、「うつつい小中学校プログラミング部」です。小学2年生から9年生まで参加している完全地域主体の部活動で、子どもたちは楽しみながらプログラミングを学んでいます。「初めてプログラミングをしたけど、いろんな色や音があつてとても楽しかったです」(小学6年生)

※小規模特認校…少人数による学習で特色ある教育活動を推進する小規模校に、一定の条件のもと、通学区域外から通学することを認める学校

次世代 HERO

Next Generation's Hero

2026年第28回日本ジュニア
管打楽器コンクール
文部科学大臣賞

勝山中学校 1年
いしかわ いる
石川 琉衣 さん



▲「目標はプロのチューバ奏者。人の心に残る演奏がしたいです」

厳しい予選を通過し、全国から集まったさまざまな管打楽器のソロ奏者240人の中から、小学生コースで見事日本一に輝いた大会出場時小学6年生の石川琉衣さん。

演奏するのはチューバで、自分の体より大きな楽器を吹きこなし、力強く奥行きのある音を奏でます。姉が所属していたことがきっかけで、小学4年生の時に地域の小・中学生が団員となるCCT一の宮金管バンドに入りチューバ

を始めました。「練習することを楽しみ、そしてどこまでもやり抜くところが素晴らしい」と指導者である津田仁美さんは話します。

本選では、A.デドリックの「タッチ・オブ・チューバ」を演奏。演奏後、会場はどよめきと拍手に包まれました。「感謝の気持ちを忘れずに次の目標に向かって頑張ります」と石川さん。これから下関のイベントで日本一の演奏が聞けることが楽しみです。



維新・海峡ウォーク完歩で1,000ポイントGET

しもポ たまってますか？

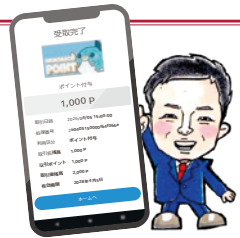

市長コラム 希望の風

市長の部屋

ポイントがたまるんですよ。そして、ためたポイントは何か使えるのか……。ここがとても大事なポイントですよ。皆さんがためたポイントは、人気グルメや特産品などと交換できるんですよ！

詳しくは、しもポのアプリやホームページなどお知らせしていきますので、皆さんもワクワクしながら積極的に参加してほしいと願っています！

しもポは、健康づくりや環境のための活動、地域活動に参加するとどんどんポイントがもらえるので、ゲーム感覚で楽しんでいただけます。

例えば、クルーズ船お見送りイベントに参加したり、認知症カフェを利用したり、ふくふくこども館に来館するだけでもポイントがもらえます。その他にも、環境部庁舎に廃食用油を持参しても、ポイントがたまるんですよ。

皆さんこんにちは！ 前田晋太郎です。しもポ？ なんじゃそれは？ と思ってくれた方、必見です！

市報4月号でも特集を組みましたが、下関市はこのたび、しもまちポイントという、誰でも参加できるスマホアプリを始めました！ それを略して、これからは「しもポ」と呼びますね。

「自分のため、地域のために頑張ってみよう」そんな皆さんの下関への気持ちを応援したいという思いから、しもポは生まれました。



はらだ ようこ 原田 陽子さん

グルテンフリー専門店「komeko88」店長
「やまぐちビジネスプランコンテスト2026」
山口県知事賞(グランプリ)を受賞

**始まりは家族のため
食に新たな選択肢を
米粉を使ったパン
起業に至る**



▲市のふるさと起業家支援補助金を使ったクラウドファンディングで目標額を達成。

カナダ・バンクーバーへ留学した時に、健康意識の高い現地の人や友人の影響で食と健康に関心を持つようになった原田さん。日本に帰り、結婚後に夫がアレルギー体質でグルテンフリー(小麦などに含まれるたんぱく質「グルテン」を摂取しない食事法)を実践していることから、グルテンフリーのパンやお菓子を作るようになり、「グルテンフリーの米粉を使った料理を家族や友人がおいしいと言ってくれるのがとてもうれしかった」と話します。

関西に住んでいた原田さんは、地元である下関に戻った時に起業を決意しました。飲食業の経験がなく、知識ゼロからのスタートでしたが、家族の「健康」と「安心して食べられる喜び」を守りたいという強い思い、そして「下関にも夫と同じようなアレルギーに悩む人が、グルテンフリーの料理を必要としているのではないか」と考え起業に踏み出しました。

起業の時は、市のふるさと起業家支援補助金というクラウドファンディング型のふるさと納税を財源とした補助金を交付する制度を利用しました。店のSNSを準備し、グルテンフリーの美味しいパンを届けたいというコンセプトに賛同した方とつながり、応援を受けたこともあり、開業資金はすべて補助金の中で賄うことができました。



市報×Instagram連動企画
フォロワーの皆さんが投稿した下関
の魅力が伝わる写真をご紹介します



♡ Q ▼ @zoro_fighterさん



♡ Q ▼ @mikan.7716さん



♡ Q ▼ @ree.collection_z.mさん

(上から)みもすそ川公園、関見台公園、小串漁港

CAN YOU GUESS WHERE THIS IS?

Editor's note

編集後記

◆取材先には天使(お子さん)がいっぱい。子ども好きの私には楽園...のはずが、取材後は皆さんの思いがずっしりで、気が付けば何と校正15回越え(普通は5~8回くらいだそうです...)。それでも市民の皆さんが快く撮影にご協力くださり、記事のピースがカチッとハマったおかげで無事に発行できました。泣き声も笑い声も、すべてが子育ての現場。皆さんに一つでもピースが届くと嬉しいです。(い)



▶グルテンフリーのパンやベーグルは、小麦ではなく米粉から作る。



▲「おいしも！たのしも！」HP

◀「おいしも！たのしも！」認定産品に選ばれた「ふく福お米ピッツァ」



▶家族の健康のために始めたグルテンフリーのパン作り。「食の新たな選択肢として米粉パンを下関に根付かせたいです」と原田さん。

下関から全国へ、世界へ
令和5年に店をオープン後は、米粉を使ったパンやベーグルに、お客さまからの「ずっとこういうパンを探していた」「子どもが初めてパンをおいしいと言ってくれた」という声に力をもらいました。応援してくれる方の期待に応えたいという思いから、さらなる商品開発に力を注ぎました。一度下関を離れたことにより地元への思いが強くなったこともあり、下関の素晴らしい食材を使った商品を多くの人に届けたいと、下関産のお米、フグ、ネギを使ったグルテンフリーのお米生地のお米ピッツァを開発しました。

新しいビジネスや創業を応援する「やまぐちビジネスプランコンテスト」においてグランプリに輝いた原田さんは、より多くの方に商品を届けたいと令和8年4月にお店を移転し、1日の生産量を以前の3倍に増やしました。「たくさんの方に食べてもらい、下関の魅力を全国や世界へ伝えていきたいです。グルテンフリーのパスタやラーメンなど新しいメニューにも挑戦していきたいです」と、今後の目標について話してくれました。

6月の日曜・祝日当番医



Shimomosaki

No.86



下関の人口 238,160(男111,243 女126,917)
世帯数 127,425(令和8年4月30日現在)

科目	地区	日	7	14	21	28	7/5
小児科	全市		よしとみ 岬之町 ☎232-6818	石川ファミリー 伊倉新町 ☎249-5830	スマイルキッズ 小月駅前 ☎281-1000	あやらぎこども 綾羅木本町 ☎251-6666	王司こども 王司上町 ☎249-1331
内科	山陽		はりま 長府中六波町 ☎245-1118	しものせき内科 王司上町 ☎249-2288	下関さくら 有富 ☎257-7767	大下 形山みどり町 ☎257-0088	長府病院 長府中之町 ☎245-1131
	山陰		川田じゅんこ 川中豊町 ☎254-3520	いとう腎 山の田本町 ☎253-0211	(外)にしはら 生野町 ☎251-1167	すぎはら 古屋町 ☎253-1368	おくだ 熊野町 ☎250-7210
	中央部 彦島		勝山 田倉 ☎256-8866	浜田 田中町 ☎223-0516	吉田 田中町 ☎242-7722	(外)松井 丸山町 ☎232-2255	細江 細江町 ☎232-1374
整形外科	全市		森山 幡生本町 ☎251-2650	筒井 一の宮町 ☎263-3838	浅野 彦島本村町 ☎266-0894	だて 綾羅木本町 ☎254-0022	井ノ口 田倉 ☎256-6772
婦人科	全市		さいとう 細江町 ☎228-0753	おがた 赤間町 ☎223-5080	済生会下関総合病院(婦人科) 安岡町 ☎262-2300	すずらん 大学町 ☎252-2200	井町 秋根南町 ☎263-3070
眼科	市	午前中	とね 彦島江の瀬町 ☎266-2000	まつもと 羽山町 ☎228-5555	こん 熊野町 ☎250-1008	ありた 長府中土居北町 ☎241-1010	あさの 梶栗町 ☎258-0771
耳鼻科			安岡みみ・はな・のど 富任町 ☎242-8335	ひろせ 上田中町 ☎227-2356	かげやま 一の宮町 ☎263-3200	岡 垢田町 ☎252-1075	でんでんむし 清末鞍馬 ☎281-3341
	菊川・豊田 豊浦・豊北		小田 豊田町殿敷 ☎766-0109	藤井 豊北町滝部 ☎782-0566	あめやま 菊川町田部 ☎288-1000		和田 豊北町神上 ☎788-0001
歯科	市	午前中	津次 田中町 ☎222-9669	登根 彦島江の瀬町 ☎266-8011	花田 上新地町 ☎222-2560	吉富 岬之町 ☎232-1618	にしじま 秋根西町 ☎263-5848

科目	地区	日	7/12	7/19
小児科	全市		(内)吉本 向洋町 ☎222-9390	ひので 梶栗町 ☎255-1234
内科	山陽		なかの 長府前八幡町 ☎246-3234	たなべ 清末鞍馬 ☎283-0050
	山陰		伊藤 禊田北町 ☎253-2040	前田病院 川中豊町 ☎254-1110
	中央部 彦島		森山病院 宮田町 ☎231-0781	西川 上田中町 ☎222-7600
整形外科	全市		喜多 豊前田町 ☎222-1738	おづき 小月駅前 ☎281-3055
婦人科	全市		野口 梶栗町 ☎258-2277	やかべ 秋根西町 ☎257-0303
眼科	市	午前中	福村 綾羅木本町 ☎242-2770	網野 竹崎町 ☎224-0381
耳鼻科			よねだ 長府中浜町 ☎245-2930	ひがしえき菜のはな 羽山町 ☎242-1287
	菊川・豊田 豊浦・豊北		重本 豊浦町黒井 ☎774-4353	けんぞう 豊浦町吉永 ☎242-0217
歯科	市	午前中	もみの木 彦島本村町 ☎242-8211	木下 丸山町 ☎229-5670

(内)内科も診療 (外)外科も診療

*受診前に必ず各医療機関に電話を！

- * 通常の診療体制と休日の医療体制は違います。「やむを得ない場合に受診」を心掛けましょう。
- * 感染症の流行期には、待ち時間が長くなります。
- * 当番医はやむを得ない事情で交代・休診することがあります。確認は、①・②の救急医療電話相談で。

■診療時間

- * 小児科、内科、整形外科、婦人科=午前9時～午後6時
- * 眼科、耳鼻科=午前中
- * 豊浦地区=午前9時～午後5時
- * 歯科=午前9時～正午

■救急医療情報

- ①救急医療電話相談(医療機関案内)
毎日24時間/
☎#7119 または☎083-921-7119
- ②小児救急医療電話相談
毎日午後7時～翌午前8時/
☎#8000 または☎083-921-2755
- ③下関市夜間急病診療所(大学町二丁目)
毎日午後7～11時/☎252-3789

広告